

REDE MultiDrogas Mais Popular
Com você, pela saúde da nossa gente
Rua Angelo Pipolo nº 190 - Centro - Cândido Mota/SP

AQUI TEM FARMÁCIA POPULAR

RETIRE AQUI SEU MEDICAMENTO GRATUITAMENTE PARA DIABETES E HIPERTENSÃO
Traga seu RG, CPF e receita do médico.

ENTREGA GRATUITA
3341-2214 (Cândido Mota) 3321-4144 (Assis)

Eu poupo sim!
Poupança Premiada: deposite e concorra a R\$ 1.500.000,00 em prêmios.

Grande prêmio de R\$ 500 mil
+ 2 mil pontos
+ 1 prêmio de R\$ 50 mil

Saiba mais em: sicredi.com.br/eupouposim

Sicredi

Atividade de Intermediação Financeira inscrita no CNPJ nº 15.414.931/327-0177. A aprovação está vinculada ao SISP. Não implica, por parte da Anacard, nenhuma recomendação ou avaliação, representando exclusivamente a aprovação de renovação de registro. Serviço de Intermediação Financeira SISP/0002/02/2004. (Renda Mensal) até R\$ 30,00 e 2,70% ao mês. Consulte o site: 0800.208.0047. Fundo de Investimento em Direitos Creditórios com garantia de administração do fundo, do grupo de empresas de qualquer natureza de origem no Brasil, em favor do Gerente do Fundo - FIC. A rentabilidade obtida no período não representa garantia de rentabilidade futura. É recomendada a leitura cuidadosa do prospecto de investimento do fundo de investimento pelo investidor ou pelo seu representante legal. Informações disponíveis em: www.sicredi.com.br. CNPJ nº 15.414.931/327-0177. Os prêmios em R\$ são administrados pelo Banco Cooperativo Saneat S.A. CNPJ nº 18.121.512/0005-55. Prêmios em Cash e depositáveis em qualquer banco de crédito de crédito de crédito. *Validade dos prêmios apresentados é válida, desde que não haja nenhuma desistência de pagamento antes do pagamento ao associado. Primeiro prêmio em modo corrente nacional. Promoção válida durante o período de 02/04/2018 até 31/12/2018, para os associados de Cooperativa Mútua e Central Sicredi (PR/MS). Consulte o regulamento completo da promoção em condições de participação no site www.sicredi.com.br. Ingressos meramente ilustrativos. SAC - 0800 724 7220 / Diferenciais Atendimento ao Cliente - 0800 446 2118.

CENTRO DE TREINAMENTO FORÇA
99741-5637
Nelson
Rua Francisco José de Toledo, 46

O DIÁRIO DO VALE
A Região, no Mundo!
Região Oeste do Estado de São Paulo, 5ª feira, 26 de julho de 2018

CM NOTÍCIAS

24 anos

Diretor e Editor Chefe - José Augusto Doná MTB 21330 • Ano XXIV • Nº 5239 • R\$ 2,00
PABX: (18) 3341 2535 PORTAL: www.odiariodovale.com E-MAIL: cmnoticias@uol.com.br

9 a 12 de Agosto
FALTAM 14 DIAS!

Curso do 'Super Mei' vai ser disponibilizado a empresários de CM

Colégio Santa Clara
COC Sistema de Ensino
Educação que forma vencedores

Burguesa
CERVEJA PILSEN

BEBA COM MODERAÇÃO.
CONSUMO RESPONSÁVEL É O ÚNICO CUIDADO NECESSÁRIO.

Coopermota
MERCADO AGRÍCOLA

QUARTA-FEIRA 25/07/2018

Bolsa de Mercadorias de Chicago

ALTA	2,75p
Bushel	US\$ 860,75
Milho	R\$ 32,00
Soja	R\$ 76,50
Soja Futura	R\$ ---
Franco	R\$ 3,00
Suino	R\$ 62,00
Bovino	R\$ 143,00
Farelo	R\$ 1.430,00

www.COOPERMOTA.net

Da Redação
Cândido Mota

Uma parceria entre o Sebrae/SP, o Centro Paula Souza e a prefeitura de Cândido Mota, vai disponibilizar um curso do 'Super Mei' aos empresários individuais cãndido-motenses do setor de construção civil. Trata-se do curso 'Pequenos Reparos em Construção Civil', que tem como objetivo capacitar o empreendedor para atuar na área de construção civil com manutenção predial, elétrica, hidráulica e estrutural. O curso será ministrado nas dependências do Colégio Agrícola 'Luiz Pires Barbosa', entre os dias 20 de agosto e 4 de setembro, das 19h às 23h. **CIDADE** Página 4

Bandidos são presos após abandonarem veículo com quase 400 kg de maconha

A Polícia Militar Rodoviária apreendeu na madrugada de quarta-feira, dia 25, quase 400 quilos de maconha, na rodovia Miguel Jubran (SP 333), no município de Florínea. A droga estava em um veículo Fiat Doblô, placas de Cascavel/PR, que foi abandonado por dois homens. **POLÍCIA** Página 12

Você no Diário!

O novo portal de notícias de *O Diário do Vale* abre um espaço inédito aos leitores. Todos poderão postar fotos e imagens de eventos, festas, passeios. Para participar, o leitor deve acessar o portal e entrar no ícone 'VC NO DIÁRIO'. Aparecerá um formulário para autorização da divulgação do material; ele deverá ser preenchido e junto, devem ser anexadas as fotografias ou as imagens que o leitor pretende divulgar. Ao clicar em 'enviar', automaticamente o material e a autorização serão encaminhadas à redação do jornal, uma forma de maior interação entre o jornal e sua equipe, com o seu público leitor. Aproveite, entre no portal *O Diário do Vale*, vá até 'VC NO DIÁRIO' e mostre para todos aquele passeio dos sonhos que você fez, ou aquela festa inesquecível...

Sicredi
INFORMA: Indicadores Financeiros

Dólar Comercial
Compra: R\$ 3,7007
Venda: R\$ 3,7022

Salário Mínimo: R\$ 954,00
Fonte: Hifen

Cleide COLLECTION

Milvace • libéria • Uzei • ENFIM
Milvace • Zozoga • Gatinho • Ukiet

Venha fazer uma visita!
Rua Coronel Valêncio Carneiro nº 209 - Centro - C. Mota/SP
Telefone (18) 3341 3736

Fulica
LOCAÇÃO DE MESAS E CADERAS PARA EVENTOS

18 3341-2863 / 99731-5388
Praça Antônio Pipolo, 121 - C. Mota - SP
Fulica Locações

Buchaim
Supermercado

Rede 20 SUPERMERCADOS

Rua Cel. Valêncio Carneiro nº 200 - Centro - C. Mota/SP
Fone (18) 3341 6050

TR
IMOBILIÁRIA TERRA ROXA

ADMINISTRAÇÃO - LOCAÇÃO VENDA - INCORPORAÇÃO

Fone: 3341.4129
R: Carmo Chadi, nº370 - Centro Cândido Mota/SP

Terraforte

Peças pl Tratores e Colheiteadeiras
Av. Dom Antonio, 401 Assis- SP
Fone: 3321-5555

INFORMA
PREVISÃO DO TEMPO

Probabilidade de chuvas: 00%
Volume de chuvas estimado: 00mm
Temperatura Mínima 13
Temperatura Máxima 27

GRUPO DONA

Verduraõ - 3341 2053
Quitandão - 3341 4700
Gás e Água - 3341 4500

MAGAZINE Cavassini

Presentes, decoração, utilidades, brinquedos, bicicletas, papaiaria, artigos de 1.99, artigos para bebê, artigos religiosos

Fone: (18) 3341-1322
Fax: (18) 3341-5300
Rua Coronel Valêncio Carneiro, 174 Centro Cândido Mota

Trans Zanchetta

Transportes de Cargas em geral

Tel: 3324 8600
Cel: 99786 1711

SP 333 - Km 406 + 700mts
Posto Panama sala 1 - Assis/SP

email: zanchetta@transzanchetta.com.br
site: www.transzanchetta.com.br

LOTÉRIA AVENIDA

INFORMA

QUINA CONCURSO 4732

26 - 30 - 36 - 49 - 76

DUPLA SENA CONCURSO 1817

1º Sorteio
03 - 18 - 33 - 34 - 37 - 38
2º Sorteio
04 - 12 - 18 - 22 - 23 - 42

LOTOFACIL CONCURSO 1892

03 - 05 - 06 - 07 - 10
12 - 14 - 15 - 17 - 18
20 - 22 - 23 - 24 - 25

Rua Cel. Valêncio Carneiro, 262, Centro, Cândido Mota/SP

curtas@ovale.com.br

Curtas

Visitas

Estiveram em *O Diário do Vale*, músico Will Hostins, gerente de Qualidade e Meio Ambiente da Casa Di Conti Sueli Pessoni, inspetor de Sustentabilidade e Meio Ambiente da Casa Di Conti Márcio Galli, fotógrafo Diogo Pereira do Vale Moreira e músico Beto Cândido. Foram recebidos na Redação.

7ª Feijoada da Amas

A Associação Metodista de Ação Social, a Amas, realiza sua tradicional 'Feijoada Completa', no próximo dia 5. A retirada poderá ser feita das 11h às 12h30, no salão social da igreja Metodista, no centro da Cândido Mota. O valor da unidade é de R\$ 35. Mais informações podem ser obtidas no telefone (18) 3341-6624.

Santa Teresinha

A comunidade Santa Teresinha, de Cândido Mota, realiza noite festiva no dia 5 de outubro, no salão paroquial Nossa Senhora das Dores, da igreja matriz, no centro da cidade. O prêmio será uma moto Honda Start 0 km. Haverá o sorteio de nove bicicletas, além de vários outros brindes. Mais informações com dirigentes da diretoria da comunidade ou na secretaria da igreja matriz.

Almoço

A comunidade do Santuário Santa Clara, de Cândia Mota, realiza almoço no dia 9 de outubro, no salão de festas da igreja da água da Pirapitinga. Os ingressos podem ser adquiridos com os membros da comunidade e na secretaria paroquial no valor de R\$ 25.

... dos Avós e das Avós, do Moedeiro, da Imprensa Espirita, da Fundação de Goiás, do Arqueólogo, de Santa Ana e de São Joaquim, pais de Maria.

Faltam...

... 158 para acabar 2018.

Hoje é Dia...

... dos Avós e das Avós, do Moedeiro, da Imprensa Espirita, da Fundação de Goiás, do Arqueólogo, de Santa Ana e de São Joaquim, pais de Maria.

O Santo do Dia

"O São Joaquim e Santa Ana, protegi as nossas famílias desde o início promissor até a idade madura repleta dos sofrimentos da vida e amparai-as na fidelidade às promessas solenes. Acompanhai os idosos que se aproximam do encontro com Deus. Suavizai a passagem suplicando para aquela hora a presença materna da vossa Filha ditosa, a Virgem Maria, e do seu Filho divino, Jesus! Amém. (Oração de Santa Ana e São Joaquim)

Mensagem do Dia

"Você faz suas escolhas, e suas escolhas fazem você." (Steve Beckman)

Lua...

... Crescente.

www.cminfohouse.com.br

INFOHOUSE
A sua casa de informática.

Vendas - Assistência Técnica Especializada - Suprimentos - Redes Locais
RECARGA DE CARTUCHOS E TONERS
Fone: (18) 3323-3476 Fone: (18) 3341-3517 / 3341-2637
Av. Nove de Julho, 460 - Centro Av. Cel. Valêncio Carneiro, 493 - Centro
Assis - SP Cândia Mota - SP
e-mail: infohouse@cminfohouse.com.br

BEGOSSO
MÓVEIS

Um sonho de loja para um sonho de cliente, você

— Evangelho **Mateus 13,16-17**

Naquele tempo, disse Jesus a seus discípulos: 16 "Felizes sois vós, porque vossos olhos veem e vossos ouvidos ouvem. 17 Em verdade vos digo, muitos profetas e justos desejaram ver o que vedes, e não viram, desejar ouvir o que ouvistes, e não ouviram".

RUA CORONEL VALÊNCIO CARNEIRO Nº 502

Fone: (18) 3341 1214

O DIÁRIO DO VALE
EMPRESA JORNALÍSTICA J.A. LTDA.

Rua Félix Jabur, 535 Tel/Fax: (018) 3341-2535 - Cândido Mota-SP
CNPJ 00493287/0001-39 Tiragem: 3 mil exemplares

FILIADO À

ABRAJORI
Associação Brasileira dos Jornais do Interior

ASUPAMI
Associação do Sudeste Paulista da Mídia Impressa

Associação dos Jornais do Interior do Estado de São Paulo

REPRESENTANTE EXCLUSIVO

FORMATO
Rua Alvaranga, 2185,
CEP: 05509-005 - Butantã SP -
Tel: (011) 3813-6971 - CNPJ
06.259.026/0001-55

CIRCULAÇÃO: Assis, Cândido Mota, Cruzália, Echaporã, Florínea, Frutal do Campo, Maracá, Nova Alexandria, Palmítal, Paraguaçu Paulista, Pedrinhas Paulista, Platina, São Benedito, Santo Antônio do Paranapanema, Torumã.

CNJI - Cadastro Nacional de Jornais do Interior
Periodicidade verificada em Brasília - Registro nº 00778

Artigos assinados não representam necessariamente a opinião do jornal.

O Brasil mergulhou nos últimos anos, numa crise de violência e falta de segurança sem precedentes. Em apenas 10 anos, a taxa de homicídios cresceu 25% no país. Os índices de furtos, roubos e latrocínios explodiram. No campo ou nas cidades, em casa ou nas ruas, ninguém está totalmente a salvo. Essa tragédia nacional tem uma causa muito clara: a leniência com o banditismo, registrada nas leis e na própria Constituição.

Em tempos de renovação, reverter esses erros é o trabalho mais urgente para o futuro próximo.

Editorial

Leis mais severas

O caminho é longo, e o primeiro passo a ser dado é o endurecimento das leis contra bandidos que se acostumaram com uma legislação complacente com seus atos.

As regalias são muitas, a começar pelas chamadas 'saidinhas'. Os bandidos brasileiros têm seis oportunidades de voltar a praticar crimes, incluindo o Dia das Crianças e Finados. Não é surpresa que as ocorrências de crime aumentem nesses períodos. E o pior, milhares deles nunca retornam para a prisão.

A progressão da pena alivia até mesmo a vida de esturpadores e assassinos. Mesmo quando de

fato são presos e ficam na cadeia, os bandidos sequer pagam suas próprias contas, e têm sua estadia na cadeia custeada pela sociedade que eles roubam e matam.

Condenado tem que ser preso e permanecer, do primeiro ao último dia - bom comportamento é obrigação. É hora de pôr fim a esses absurdos e apertar a disciplina nas cadeias. O preso deve trabalhar e pagar à sociedade o custo do seu encarceramento.

Mas, a essa altura, não basta corrigir os erros do passado. É necessário dar todo o apoio possível àqueles que combatem o crime na prática, no su-

foco do dia a dia. Os governantes precisam ter clareza sobre um fato: os policiais arriscam suas vidas em defesa das vidas de todos os cidadãos. Segurança Pública não é área para politicagem.

É fundamental investir em treinamento, boa infraestrutura e salários mais dignos para as forças policiais. Cobrar metas e resultados é fundamental, mas antes é preciso dar condições para que essa missão tenha o valor que merece. Chega dessa política do faz de conta. É preciso ter 'Tolerância Zero' com a criminalidade, devolvendo aos cidadãos de bem a segurança e a liberdade há tempos perdidas.

Opinião

O enigma Bolsonaro

Como se explica o enigma Bolsonaro? Lidera as pesquisas, principalmente quando Lula não aparece como candidato, mas o PR e o PRP acabam de recusar parceria com seu partido, o PSL, que esperava o apoio de uma onda bolsonarista com 100 deputados. Até agora este contingente não deu as caras. Qual a razão para o isolamento do capitão? A essa altura, a menos de três meses do pleito, era de esperar que uma enxurrada de adesões transferisse ao pré-candidato da extrema-direita a condição de favorito inquestionável à cadeira presidencial. Pois bem, inquestionável ele já não é.

Explicamos as razões. A começar pela paisagem social, onde sementes se espalham fazendo brotar tanto nos roçados centrais como nos terrenos periféricos uma floresta de ressentimentos contra os protagonistas da política. Por sua conhecida erva contra petistas, na esteira de uma linguagem centrada em plataforma recheada de posições conservadoras, o

deputado Jair elevou-se à condição de inimigo número um das esquerdas e seus porta-vozes, a começar por Lula. Dessa forma, conseguiu construir o seu "muro", para usar uma metáfora pinçada da construção que Donald Trump prometeu ao seu eleitorado e cujo foco é o combate à migração a partir do México.

O "muro" de Trump ganhou o sistema cognitivo do eleitor conservador e nacionalista. O "muro" de Bolsonaro é a defesa da sociedade contra a banditagem, além da promessa de combater "esquerdistas" de todos os quadrantes, principalmente aqueles que usam o verbo para lembrar a era da repressão aberta pelo golpe militar de 1964. Trata-se de um representante que expressa as ideias do nacionalismo à moda antiga, com uma abordagem amparada na burocracia militar-desenvolvimentista. Também é acusado por adversários de ser "autoritário, truculento, racista e homofóbico".

Chegou a defender o fuzilamento de Fernan-

do Henrique pelas privatizações que ele fizera, o que mostra a propensão para produzir frases de efeito, porém de alta aceitação em seus eleitores: "bandido bom é bandido morto", "a polícia deveria matar mais", entre outras. Promete, caso ganhe, inserir muitos militares no governo, porque são "incorrupíveis e moralmente superiores aos políticos".

Nesse ponto, convém pontuar sobre a polêmica que seu discurso propicia. Se as massas aplaudem a "linguagem militarista", sob o entendimento de que um militar no governo seria mais adequado para manter a ordem e a segurança social, o meio político teme por seu futuro, enxergando em Bolsonaro o dirigente que tolheria a inserção de políticos na estrutura governativa, restringindo o balcão de trocas e fechando o circuito de interlocução entre Executivo e Legislativo.

A par da sombra autoritária que acompanha Bolsonaro, há dúvidas sobre seu desempenho até a reta final. Seria possi-

vel a algum candidato, por mais populista que seja, suportar o massacre de atores que na campanha terão grande tempo de TV e rádio? Sem coligação, o capitão disporá de misérrimos 7 segundos. Poderá ter as redes sociais como artilharia. Ora, redes sociais não elegem ninguém. Mobilizam a militância. Essa é a dúvida que persiste no meio político, razão pela qual, apesar de liderar intenções de voto, Jair Messias Bolsonaro não sai do isolamento. Partidos receiam assumir compromisso com uma figura que abre tantas interrogações.

O enigma Bolsonaro continuará até mais adiante quando a campanha pegar fogo. Caso consiga atravessar a fogueira sem se queimar, é razoável pensar em milagre. A Bíblia não diz que o Messias andou sobre as águas na direção de seus apóstolos? Jair Bolsonaro tem um Messias de sobrenome.

* **Gaudêncio Torquato, jornalista, é professor titular da USP, consultor político e de comunicação.**

VALE Parapanema
AVIAÇÃO AGRÍCOLA



www.valeaviacao.com.br

Tel: (18) 3323 7016
Cel: (18) 99621 3115
Ricardo Ferrugem

Rua Santa Cecília nº 493 - Assis/SP

DR. JOSÉ CARLOS MUCKE
MÉDICO
CRM 28203



ATENDE TODOS OS CONVÊNIOS
Rua Antonio da Silva Vieira, nº 715 - Centro - C. Mota/SP
TEL: (18) 98147-5266 (agendamento)

Poupar para ganhar
Sicredi realiza curso de educação financeira e cooperativismo na vila Pires

Da Redação
Cândido Mota
O salão comunitário da igreja São José, na vila Pires, em Cândido Mota, vai receber neste dia 30, a partir das 19h, encontro com foco na Educação Financeira e Cooperativismo. O evento será realizado pelo Sicredi em parceria com o candidato-moense Guilherme Melo.

E continuou: "No encontro serão debatidas questões ligadas a orçamento familiar e maneiras que permitem reservar uma pequena quantia de dinheiro mesmo ganhando muito pouco, além do cooperativismo, que tem por objetivo uma ação conjunta com a sociedade e de forma voluntária, proporcionando grande retorno em vários aspectos sociais". Ele adiantou que o encontro será conduzido com o apoio dos colaboradores da agência de Cândido Mota do Sicredi.

Para mais esclarecimentos sobre o evento, o telefone a ser contatado é (18) 3341-6070 ou (18) 99630-1875. O salão da igreja São José fica na rua Osvaldo Cruz, no. 61, na vila Pires. O encontro será totalmente de graça aos participantes.



Prefeitura Municipal de Cândido Mota-SP
Relatório Resumido da Execução Orçamentária
Balanco Orçamentário
Orçamento Fiscal e da Seguridade Social
Periodo: 3º Bimestre / 2018

Table with columns: RECEITAS, PREVISÃO INICIAL, PREVISÃO ATUALIZADA, RECEITAS REALIZADAS (No Bimestre, % (b/a), Até o Bimestre, % (c/a)), SALDO (e-c).

Table with columns: DESPESAS, DOTACÃO INICIAL, DOTACÃO ATUALIZADA, DESPESAS EMPENHADAS, SALDO (g)-(f)-(e), DESPESAS LIQUIDADAS, SALDO (h)-(e)-(f), DESPESAS PAGAS ATÉ O BIMESTRE, INSCRITAS EM RESTOS A PAGAR NÃO PROCESSADOS (i).

FONTE: FICOMIN SP - Responsabilidade Fiscal. SECRETARIA DE FAZENDA, 16/07/2018, 09h e 05m.
1 O Déficit será apurado pela diferença entre a receita realizada e a despesa liquidada nos cinco primeiros bimestres e a despesa empenhada no último bimestre.

CARLOS ROBERTO BUENO
Prefeito Municipal

ELAINE AP CAPRIOLI TONELI
Contador CRC 1SP255903/O-1
Resp.p/Controle Interno

Advertisement for Ricacel Vivo: 'VOCÊ POSSUI CNPJ? TEMOS UMA OPORTUNIDADE EXCLUSIVA'. Includes phone numbers and a price of R\$ 69,99/mês.

Advertisement for 'Comércio de Ferro e Aço' (AG). Features a large image of an excavator and text: 'COMPRAMOS latas e sucatas de alumínio por R\$ 4,70 o quilo, ferro, metal, inox, etc.'.

Empreendedorismo

Curso do 'Super Mei' vai ser disponibilizado a empresários de CM

Da Redação
Cândido Mota

Uma parceria entre o Sebrae/SP, o Centro Paula Souza e a prefeitura de Cândido Mota, vai disponibilizar um curso do 'Super Mei' aos empresários individuais cândido-motenses do setor de construção civil. Trata-se do curso 'Pequenos Reparos em Construção Civil', que tem como objetivo capacitar o empreendedor para atuar na área de construção civil com manutenção predial, elétrica, hidráulica e estrutural. Em conjunto com o curso, também serão oferecidas duas oficinas do Mei para os empresários individuais com o título 'Sei Controlar Meu Dinheiro' e 'Sei Vender'. O curso e as oficinas serão ministradas nas dependências do Colégio Agrícola 'Luiz Pires Barbosa', entre os dias 20 de agosto e 4 de setembro, das 19h às 23h.

Segundo os agentes do 'Sebrae Aqui' Cândido Mota, o Programa Super Mei é a oportunidade para o empreendedor se capacitar e tornar seu negócio mais competitivo com as soluções técnicas e de gestão oferecidas. 'Quem já é empresário, tem a chance de conhecer mais sobre assuntos específicos, pensados para quem já tem um negócio e pode melhorá-lo sempre mais. E para aqueles que querem abrir sua empresa, poderão fazer parte do programa e se preparar para iniciar o seu negócio de forma mais assertiva. As soluções ofertadas pelo Super Mei podem contribuir para agregar valor à empresa, aprimorar conhecimentos técnicos e de gestão,

aumentar as vendas, diversificar produtos e serviços, além de receber orientação sobre linhas de crédito e aplicativos de gestão", explicaram os agentes Glauce Haddad e Daniel Bartolomei.

Ainda de acordo com eles, 'ser um Super Mei tem muitas vantagens'. "O empresário recebe capacitação gratuita em soluções técnicas de qualidade, capacitação em gestão empresarial com orientações sobre comportamentos empreendedores, informações de acesso ao crédito, informações sobre tecnologia, além da certificação do programa (para tanto, é preciso ter frequência mínima de 85%, garantindo assim todas as vantagens oferecidas pelo programa). Para ser um Super Mei, basta ser um empreendedor com CNPJ enquadrado como microempreendedor individual ou ser maior de 18 anos que queira abrir seu próprio negócio, também enquadrado como Mei", disseram.

Para se inscrever no programa o empreendedor deve comparecer ao Posto de Atendimento do Sebrae Aqui de Cândido Mota, que fica na rua Fado Jabur 908, junto ao prédio da prefeitura. Deve apresentar documentos pessoais e da empresa.

É importante lembrar que o número de vagas é limitado. As inscrições vão somente até dia 10 de agosto. Para mais informações, o interessado pode procurar o Posto de Atendimento ou ligar para (18) 3341-9356 e falar com os agentes Glauce Haddad ou Daniel Bartolomei. O atendimento é de segunda a sexta-feira, das 09h às 17h.

INSCRIÇÕES ABERTAS ATÉ DIA 10/08!
Parceiros: SEBRAE SP, Aqui, Prefeitura de Cândido Mota, CPS.
SUPER MEI - REPAROS EM CONSTRUÇÃO CIVIL
Esse curso tem como objetivo capacitar o empreendedor para atuar na área de construção civil com manutenção predial, elétrica, hidráulica e estrutural.
Conteúdo Programático: 1. Oficina 'Sei Controlar Meu Dinheiro', 2. Formação Inicial em Pequenos Reparos em Construção Civil, 3. Oficina 'Sei Vender'.
Para mais informações, procure o Posto de Atendimento do SEBRAE Aqui
Rua Fado Jabur, 908 3341-9356 Falar com Glauce ou Daniel
Atendimentos de segunda a sexta, das 08 às 17 horas

Prefeitura Municipal de Cândido Mota - SP
Relatório Resumido da Execução Orçamentária
Demonstrativo dos Restos a Pagar por Poder e Órgão
Orçamento Fiscal e da Seguridade Social
Período: 3º Bimestre / 2018
RREO - ANEXO 7 (LRF, art.53, inciso VI)
Table with columns: RESTOS A PAGAR PROCESSADOS E NÃO PROCESSADOS LIQUIDADOS EM EXERCÍCIOS ANTERIORES, RESTOS A PAGAR NÃO PROCESSADOS, SÓLDO TOTAL.

Prefeitura Municipal de Cândido Mota-SP
Relatório Resumido da Execução Orçamentária
Demonstrativo das Receitas e Despesas Previdenciárias do Regime Próprio de Previdência dos Servidores
Orçamento Fiscal e da Seguridade Social
Período: 3º Bimestre / 2018
RREO - Anexo 4 (LRF, Art. 53, inciso II)
PLANO PREVIDENCIÁRIO
Table with columns: RECEITAS PREVIDENCIÁRIAS - RPPS, PREVISÃO INICIAL, PREVISÃO ATUALIZADA, RECEITAS REALIZADAS (Até o Bimestre 2018, Até o Bimestre 2017).
Table with columns: DESPESAS PREVIDENCIÁRIAS - RPPS, DOTACÃO INICIAL, DOTACÃO ATUALIZADA, DESPESAS EMPENHADAS (Até o Bimestre 2018, Até o Bimestre 2017), DESPESAS LIQUIDADAS (Até o Bimestre 2018, Até o Bimestre 2017), INSCRITAS EM RESTOS NÃO PROCESSADOS (Em 2018, Em 2017).
RECURSOS RPPS ARRECADADOS EM EXERCÍCIOS ANTERIORES, RESERVA ORÇAMENTÁRIA DO RPPS, APORTES DE RECURSOS PARA O PLANO PREVIDENCIÁRIO DO RPPS, BENS E DIREITOS DO RPPS.

Caravana Empresarial

Sebrae de Assis leva empreendedores à 'Beauty Fair 2018'



Da Redação
Assis

O Sebrae-SP Aqui Assis,

a Acia, o Sincovama, a Fema e a prefeitura de Assis, promovem no dia 9 de setembro, uma 'Caravana

Empresarial' para a feira 'Beauty Fair 2018', considerada a maior feira de beleza profissional das Américas. Trata-se de feira de negócios voltada exclusivamente ao profissional e comerciante do setor da beleza. Criada em 2005, o evento tem como missão desenvolver o setor, principalmente por meio da educação, sempre de forma democrática, abrangendo toda a classe profissional e os outros elos da cadeia: indústria e varejo.

Para participar, o empresário do segmento da Beleza ou Estética, precisa realizar pré-inscrição, através do site www.acia.assis.com.br. Logo após, precisa comparecer ao Se-

brae-SP Aqui Assis, no prédio da Acia, na avenida Antônio Zuardi, no. 970, na vila Cambuí, afim de realizar a assinatura do termo de participação e o pagamento da taxa de R\$ 80 por participante inscrito. Cada empresa poderá ter até dois participantes.

As vagas são limitadas e as inscrições e pagamentos devem ser realizados até o dia 10 de agosto ou enquanto houver vagas disponíveis. O local de saída será de frente da Acia no dia 9 de setembro, à 1h. Para mais informações, os agentes estão à disposição através dos telefones: (18) 3302-4407 ou (18) 99747-4407. (Colaborou Assessora de Imprensa)

SIMULADÃO ENEM COC 2018

INTERCÂMBIOS
MACBOOK
IPHONE X
APPLE WATCH
IPAD PRO

Treine para a prova mais importante do ano e concorra a MUITOS PRÊMIOS.

PROVAS: 26/08/2018 e 02/09/2018
INSCRIÇÕES: 16/06/2018 a 03/08/2018

simuladaoenem.com.br

Topógrafo

Rodrigo Tavares
Cadastrado no INCRA: DLDH
Crea: 5069305071
Inscrição Cadastral: 7793/2016-0

- Serviço de Georeferenciamento de Imóveis Rurais (Lei nº 10.267 de 2001).
- Retificação e Desmembramento de Imóveis Rural e Urbano.
- Usucapião de Imóveis Rural e Urbanos.
- Car. (Cadastro Ambiental Rural).
- Levantamento Geral de Área Urbana e Rural.

Orçamento sem compromisso
Telefone: 18 - 99757-5127
email: topografia_geo@hotmail.com

RESUMO DAS NOVELAS

VIDAS BOBILADOS
Pérola conversa com Márcio sobre o namoro de Rafael e Gabriela. Casais relembram o início de seus relacionamentos, inspirados pela paixão de Gabriela e Rafael. Ursula anuncia aos amigos que Julinho está namorando. Jade fala sobre Enzo e todos lembram que Ursula dispensou o amor do rapaz. Mari conta a Paulo que se encontrará novamente com Beto e o chefe não gosta. Gabriela avisa a Flora que ela e Rafael farão um jantar para os filhos. Jade se nega a assumir seu envolvimento com Érico para a turma. Alex, Flora e Márcio não se entendem durante o jantar promovido por Rafael e Gabriela. Paulo provoca Beto. Márcio age contra o namoro do pai.

ORGULHO PAIXÃO
Susana garante que se vingará. Lídia dá esperanças para Randolfo. Aurélio se envergonha do Barão. Elisabeta comemora a notícia de jornal sobre Susana. Julieta humilha Susana. Agatha é irônica ao ver Mariana e Brandão juntos. Fani tira satisfações com Cecília. Susana obriga Darcy a acompanhá-la na compra de seu vestido de noiva. Julieta tenta se entender com o Barão. Januário faz retrato dos clientes de Manoel. Ofélia exige que Lídia aceite o pedido de casamento de Randolfo. Luccino repreende Mariana e Brandão. Cecília confronta Josephine. Xavier implica com Mariana e Brandão. Ena leva Elisabeta até seu trabalho. Ernesto é chamado para lutar. Josephine reclama de Cecília para Edmundo e Fani. Julieta enfrenta Lady Margareth. Elisabeta enfrenta Susana na loja de Ludmila.

Deus Salve o Rei
Selena conta a Agnes que rompeu com Tiago. Ulisses avisa aos pais que defenderá Montemor. Rodolfo decide se juntar à defesa de Montemor. Ulisses salva a vida de Tiago. Tiago conta a Ulisses que Selena o ama. A pedido de Augusto, Luciola revela o que sabe sobre Catarina. Gregório se desespera com o estado de Diana. Aires avisa a Otávio que eles precisam recuar, por causa das explosões provocadas pelo exército de Montemor. Otávio tem uma surpresa com Selena e comenta com Aires.

SOL
Remy tenta convencer Laureta a deixar que ele ocupe o lugar de Rosa. Zefa enfrenta Severo. Maura discute com Selma. Ionan tenta convencer a mãe a perdoar Dodó e se incomoda com a visita de Nestor. Manuela destrata Icaro. Severo declara guerra contra Roberval. Lúzia pede que Icaro entre na igreja com Cacau em seu casamento. Rochelle deixa a casa dos Athayde. Cacau pede que Agenor leve Nice a seu casamento. Rochelle revela a Roberval que Cacau tem um relacionamento com Edgar.

* Os capítulos estão sujeitos a mudanças em função da edição das novelas

PALAVRAS CRUZADAS DIRETAS

www.coquetel.com.br Revistas COQUETEL

Forma do marfete	Transparição mat-cheirosa	Veste típica da gostade Umodeca	Vaqueiro; domador	Identificação estragada	A pessoa caridosa Mãma da vaca (pl.)
Pequeno buquê de flores					Dez, em inglês
Enbrulho					
Controle mensal das contas da empresa	O interior carílico (lat. red.)	Pastor	Calçado esportivo	Selo de qualidade Traga de hotel (pl.)	Aditivo do sal de cozinha
Sentido amplo nos cães	(?) do príncipe: 15 de outubro	Regressa: volta			
Ename da contabilidade de uma empresa	Alfabeto dos demais	Em volta	Saci(?) negro; brasileiro		Espargador de campo longo (pl.)
O apoio de "pra"	Mestre do bandeiras	Raciocínio; refúgio	Caio (?) ator		Registro Filarmônico, missão de João Dantas
Cultiva (a terra). A que tem cor vermelha				lha formada por corais	Acossório do castel; ideário
Ação mágica cruel	Ben Affleck; ator (cin.)			9, em alguns romanos	(?) Vogais: a capital imperial do povo
Material de que se feita a "camionete"					(?) Vogais: a capital imperial do povo

Solução

1 2 3 4 5 6 7 8 9 10 11 12 13 14 15 16 17 18 19 20 21 22 23 24 25 26 27 28 29 30 31 32 33 34 35 36 37 38 39 40 41 42 43 44 45 46 47 48 49 50 51 52 53 54 55 56 57 58 59 60 61 62 63 64 65 66 67 68 69 70 71 72 73 74 75 76 77 78 79 80 81 82 83 84 85 86 87 88 89 90 91 92 93 94 95 96 97 98 99 100

OS INCRÍVEIS 2
O FILME EM LIVRO E EM HQ

HORÓSCOPO

INSTITUTO OMAR CARDOSO

VISITE: WWW.OMARCARDOSO.COM.BR

ÁRIES 21/03 A 20/04
TOURO 21/04 A 20/05
GÊMEOS 21/05 A 20/06
CÂNCER 21/06 A 21/07

LEÃO 22/07 A 22/08
VIRGEM 23/08 A 22/09

LIBRA 23/09 A 22/10
ESCORPIÃO 23/10 A 21/11

SAGITÁRIO 22/11 A 21/12
CAPRICÓRNO 22/12 A 20/01

AQUÁRIO 21/01 A 19/02
PEIXES 20/02 A 20/03

Boas novidades relacionadas à sua vida financeira. O momento pode envolver um acordo sobre um novo contrato, um novo emprego ou mesmo um convite para fazer parte de um novo projeto, envolvendo o aumento de sua renda.

AGROVALE
PRODUTOS AGROPECUÁRIOS
PRODUTOS AGROPECUÁRIOS

Raões Pet Food, Concentrados remix, Med. Veterinários, Pintos para corte e postura, Aves Exóticas, Artigos p/ Pesca, Serviço especializado de banho e tosa, ETC.

Rua José Marroni, 131, fone 3341-1293 - Resid. 3341-1837 - Cândido Mota/SP

Filantropia

Nosso Lar abre inscrições para cursos gratuitos de informática

Da Redação Assis

A Associação Filantropia Nosso Lar abriu inscrições para cursos gratuitos de informática...

Outros cursos também são oferecidos, como Criação de Jogos; Informática Básica para Adultos...

Uma das novidades desta oportunidade é o curso de Edição para Vídeo e imagem para You-

tubers', voltado para todos aqueles que querem iniciar ou já têm um canal no Youtube.

Assis, com dois horários. Para se inscrever o interessado deve acessar o site www.nossolar-assis.org.br...

vivo Comunicado

A Vivo informa que, por motivo de falha em equipamento na central da operadora...

vivo Comunicado

A Vivo informa que, por motivo de falha em equipamento na central da operadora...

PREFEITURA DO MUNICÍPIO DE CÂNDIDO MOTA. Estado de São Paulo. GABINETE DO PREFEITO. DECRETO Nº 4954/18. DE 25 DE JULHO DE 2018.

Sindicato das Cooperativas Agropecuárias de Cândido Mota - SP - SINCOMOTA. O Sindicato das Cooperativas Agropecuárias de Cândido Mota - SP - SINCOMOTA...

Sindicato das Cooperativas Agropecuárias de Cândido Mota - SP - SINCOMOTA. O Sindicato das Cooperativas Agropecuárias de Cândido Mota - SP - SINCOMOTA...

SÃO VICENTE PREVER INFORMA OS FALECIMENTOS. Faleceu dia 24/07 na cidade de Assis, aos 56 anos, a Sra. MARIA JOSE FEITOSA.

Prefeitura Municipal de Cândido Mota - SP. Relatório Resumido da Execução Orçamentária. Demonstrativo das Receitas e Despesas com Manutenção e Desenvolvimento do Ensino - MDE.

Table with columns: RECORTES DO INENHO, RECEITA RESULTANTE DE IMPOSTOS, PREVISÃO INICIAL, PREVISÃO ATUALIZADA, RECEITAS REALIZADAS.

Table with columns: RECORTES ADICIONAIS PARA FINANCIAMENTO DO ENSINO, RECEITA DA APLICAÇÃO FINANCEIRA DE OUTROS RECURSOS DE IMPOSTOS VINCULADOS AO ENSINO.

Table with columns: RECEITAS DO FUNDEB, RECEITAS DESTINADAS AO FUNDEB, RECEITAS RECEBIDAS DO FUNDEB.

Table with columns: DESPESAS DO FUNDEB, DESPESAS EMPENHADAS, DESPESAS LIQUIDADAS.

Table with columns: DEDUÇÕES PARA FINS DE LIMITE DO FUNDEB, VALOR.

Table with columns: INDICADORES DO FUNDEB, VALOR.

Table with columns: CONTROLE DA UTILIZAÇÃO DE RECURSOS NO EXERCÍCIO SEQUENTE, VALOR.

Table with columns: MANUTENÇÃO E DESENVOLVIMENTO DO ENSINO - DESPESAS CUSTEADAS COM A RECEITA RESULTANTE DE IMPOSTOS E RECURSOS DO FUNDEB, VALOR.

Outros Recursos	-	888.725,76	132.933,25	1,20	3.033,25	0,03
OUTRAS AÇÕES E SERVIÇOS NÃO COMPUTADOS	-	-	-	-	-	-
RESTOS A PAGAR NÃO PROCESSADOS INSCRITOS INDEVIDAMENTE NO EXERCÍCIO SEM DISPONIBILIDADE FINANCEIRA*	-	-	-	-	-	-
DESPESAS CUSTEADAS COM DISPONIBILIDADE DE CAIXA VINCULADA AOS RESTOS A PAGAR CANCELADOS*	-	-	-	-	-	-
DESPESAS CUSTEADAS COM RECURSOS VINCULADOS À PARCELA DO PERCENTUAL MÍNIMO QUE NÃO FOI APLICADA EM AÇÕES E SERVIÇOS DE SAÚDE EM EXERCÍCIOS ANTERIORES*	-	-	-	-	-	-
TOTAL DAS DESPESAS COM NÃO COMPUTADAS (V)	4.158.500,00	5.252.225,76	1.554.442,04	14,01	1.272.855,72	12,10
TOTAL DAS DESPESAS COM AÇÕES E SERVIÇOS PÚBLICOS DE SAÚDE (VI) = (IV - V)	17.453.800,00	17.584.900,00	9.539.036,04	85,99	9.242.899,14	87,90
PERCENTUAL DE APLICAÇÃO EM AÇÕES E SERVIÇOS PÚBLICOS DE SAÚDE SOBRE A RECEITA DE IMPOSTOS LÍQUIDA E TRANSFERÊNCIAS CONSTITUCIONAIS E LEGAIS (VII%) = (VI / (IIIb x 100)) - LIMITE CONSTITUCIONAL 15% * e †	27,16					
VALOR REFERENTE À DIFERENÇA ENTRE O VALOR EXECUTADO E O LIMITE MÍNIMO CONSTITUCIONAL [(VII - (15 x IIIb) / 100)*]	4.137.270,61					
EXECUÇÃO DE RESTOS A PAGAR NÃO PROCESSADOS INSCRITOS COM DISPONIBILIDADE DE CAIXA	INSCRITOS	CANCELADOS/PRESCRITOS	PAGOS	A PAGAR	PARCELA CONSIDERADA NO LIMITE	
Total	-	-	-	-	-	-
CONTROLE DOS RESTOS A PAGAR CANCELADOS OU PRESCRITOS PARA FINS DE APLICAÇÃO DA DISPONIBILIDADE DE CAIXA CONFORME ARTIGO 24, §1º e 2º	Saldo Inicial	Despesas custeadas no exercício de referência (I)	Saldo Final (Não Aplicado)			
Restos a Pagar Cancelados ou Prescritos em 2017	90.134,78	-	90.134,78			
Restos a Pagar Cancelados ou Prescritos em 2016	10.942,90	-	10.942,90			
Restos a Pagar Cancelados ou Prescritos em 2015	14.144,27	-	14.144,27			
Restos a Pagar Cancelados ou Prescritos em 2014	434.692,06	-	434.692,06			
Total (VII)	549.913,43	-	549.913,43			
CONTROLE DO VALOR REFERENTE AO PERCENTUAL MÍNIMO NÃO CUMPRIDO EM EXERCÍCIOS ANTERIORES PARA FINS DE APLICAÇÃO DOS RECURSOS VINCULADOS CONFORME ARTIGOS 25 E 26	Saldo Inicial	Despesas custeadas no exercício de referência (I)	Saldo Final (Não Aplicado)			
Total (IX)	-	-	-			
DESPESAS COM SAÚDE (Por Subfunção)	DOTAÇÃO INICIAL	DOTAÇÃO ATUALIZADA	DESPESAS EMPENHADAS		DESPESAS LIQUIDADAS	
			Até o Bimestre (I)	% (I/Total I) x 100	Até o Bimestre (II)	% (II/Total II) x 100
Atenção Básica	4.100.600,00	4.679.018,05	1.866.524,73	16,83	1.812.776,69	17,24
Assistência Hospitalar e Ambulatorial	9.234.400,00	10.000.986,77	5.274.040,35	47,54	4.954.391,48	47,11
Suporte Profilático e Terapêutico	1.537.000,00	1.537.000,00	909.409,54	8,20	739.451,59	7,03
Vigilância Sanitária	674.900,00	674.900,00	301.618,18	2,72	289.969,98	2,76
Vigilância Epidemiológica	558.500,00	564.020,94	235.738,02	2,13	229.390,21	2,18
Alimentação e Nutrição	-	-	-	-	-	-
Outras Subfunções	5.516.900,00	5.381.200,00	2.506.127,26	22,59	2.489.784,91	23,68
TOTAL	21.612.300,00	22.887.125,76	11.093.478,08	100,00	10.515.764,86	100,00

FONTE: PRONIM RF - Responsabilidade Fiscal, SECRETARIA DE FAZENDA, 23/Jul/2018, 11h e 12m.

CARLOS ROBERTO BUENO
Prefeito Municipal

ELAINE AP CAPRIOLI TONELI
Contador CRC 1SP255903/O-1
Resp.p/Controle Interno

Várias Categorias

CM realiza 1º Campeonato de Futebol Suíço no campo do 'Clube Estrela'

Da Redação
Cândido Mota

No último sábado, dia 21, aconteceu o 1º Torneio de Futebol Suíço do Clube Estrela, organizado pelo técnico Douglas Alexandre Rosa e o esportista Carlos Roberto 'Tiziu'. Segundo os organizadores, o principal objetivo do evento foi 'mostrar o quanto é sadio e prazeroso a prática desse esporte que envolve crianças, adolescentes e familiares'. A competição teve a participação das categorias Sub 7 com seis equipes; sub 8 com cinco equipes, sub 10 com seis equipes e sub 12 com seis equipes. As escolhinhas do distrito de Nova Alexandria também participaram com equipes masculinas e femininas.

de, Badu Móveis, Alexandre Arruda, José Roberto Borges, Edu Leite, Carlos Luiz Guedes, o 'Carlos Gordo', Benedito do Santos, Paulinho Vilas Boas, Luizza Franciscatti, Kiko Frazão, Luiz Camilo, Lucas Dominato, Haroldo Carvalho, Matheus Pereira, Mário Vitor, Silas Galeti, professor Domizete Rosa.

A organização do evento diz que contou com 'a ajuda dos pais, voluntários e dos próprios alunos'. "Ver nosso filho participando desse campeonato nos enche de alegria. Eles estão em um ambiente sadio, praticando um esporte, e além disso, é muito legal ver as famílias torcendo por estas crianças e adolescentes. Gostaria de agradecer ao Douglas e a todos os organizadores pela iniciativa", afirmou o pai de um dos 'atletinhas'. Os organizadores agradeceram, por fim, a confiança que tiveram de toda a diretoria do Clube Estrela, especialmente ao Valentim Frazão e ao Almir Alves'.

Ainda de acordo com os organizadores, a realização do campeonato 'só foi possível graças à colaboração dos patrocinadores: Casa de Tintas Mil Cores, Lotus Fecularia, Casa de Pães Pieza, Móveis Andra-



Página 1 de 2

Prefeitura Municipal de Candido Mota-SP
Relatório Resumido da Execução Orçamentária
Demonstrativo dos Resultados Primário e Nominal
Orçamento Fiscal e da Seguridade Social
Período: 3º Bimestre / 2018

RREO - ANEXO VI (LRF, art. 53, inciso III)

RECEITAS PRIMÁRIAS	Previsão Atualizada	ACIMA DA LINHA	
		Até o Bimestre/2018	Receitas Realizadas (II)
RECEITAS CORRENTES(I)	97.633.700,00		49.170.001,42
Impostos, Taxas e Contribuições de Melhoria	11.889.900,00		6.503.245,67
IPTU	3.764.900,00		2.713.860,28
ISS	3.567.500,00		1.159.953,42
ITBI	695.700,00		293.564,57
IRRF	1.475.000,00		774.201,09
Outros Impostos, Taxas, e Contribuições de Melhoria	2.395.800,00		1.561.866,31
Contribuições	4.673.300,00		2.100.437,57
Receita Patrimonial	8.505.500,00		2.665.290,98
Aplicações Financeiras (II)	8.486.900,00		2.652.675,32
Outras Receitas Patrimoniais	18.600,00		12.615,66
Transferências Correntes	65.425.400,00		34.617.983,90
Cota-Parte do FPM	18.216.000,00		8.614.324,65
Cota-Parte do ICMS	22.640.000,00		11.628.539,81
Cota-Parte do IPVA	3.456.000,00		2.579.413,58
Cota-Parte do ITR	288.000,00		6.072,02
Transferências da LC 87/1995	108.000,00		51.412,90
Transferências da LC 81/1989	152.000,00		97.152,74
Transferências do FUNDEB	11.242.500,00		6.020.133,58
Outras Transferências Correntes	9.222.900,00		5.320.894,74
Demais Receitas Correntes	7.139.600,00		3.283.043,30
Outras Receitas Financeiras (III)	-		-
Receitas Correntes Restantes	7.139.600,00		3.283.043,30
RECEITAS PRIMÁRIAS CORRENTES (IV) = (I - II - III)	89.146.800,00		46.617.326,10
RECEITAS DE CAPITAL (V)	5.006.700,00		710.000,00
Operações de Crédito (VI)	-		-
Amortização de Empréstimos (VII)	-		-
Alienação de Bens	-		-
Receitas de Alienação de Investimentos Temporários (VIII)	-		-
Receitas de Alienação de Investimentos Permanentes (IX)	-		-
Outras Alienações de Bens	-		-
Transferências de Capital	5.006.700,00		710.000,00
Convênios	5.006.700,00		710.000,00
Outras Transferências de Capital	-		-
Outras Receitas de Capital	-		-
Outras Receitas de Capital Não Primárias (X)	-		-
Outras Receitas de Capital Primárias	-		-
RECEITAS PRIMÁRIAS DE CAPITAL (XI) = (V - VI - VII - VIII - IX - X)	5.006.700,00		710.000,00
RECEITA PRIMÁRIA TOTAL (XII) = (IV + XI)	94.153.500,00		47.327.326,10

continua na página 9

DESPESAS PRIMÁRIAS	Dotação Alocada	Até o Bimestre/2018				Restos a Pagar não Processados	
		Despesas Empenhadas	Despesas Liquidadas	Despesas Pagas (a)	Pagos (b)	Liquidados	Pagos (c)
DESPESAS CORRENTES (XIII)	84.067.714,06	44.435.113,91	38.820.642,35	38.807.860,01	-	352.730,66	352.730,66
Pessoal e Encargos Sociais	50.540.350,00	23.079.822,19	23.079.822,19	22.998.702,58	-	-	-
Juros e Encargos da Dívida (XIV)	-	-	-	-	-	-	-
Outras Despesas Correntes	33.527.364,06	21.355.291,72	15.740.820,16	15.816.957,43	-	352.730,66	352.730,66
DESPESAS PRIMÁRIAS CORRENTES (XV) = (XIII + XIV)	84.067.714,06	44.435.113,91	38.820.642,35	38.807.860,01	-	352.730,66	352.730,66
DESPESAS DE CAPITAL (XVI)	11.220.994,70	6.957.137,56	1.936.971,93	1.933.938,68	-	268.998,47	268.998,47
Investimentos	11.020.994,70	6.957.137,56	1.936.971,93	1.933.938,68	-	268.998,47	268.998,47
Inversões Financeiras	205.000,00	-	-	-	-	-	-
Concessão de Empréstimos e Financiamentos (XVII)	5.000,00	-	-	-	-	-	-
Aquisição de Título de Capital já Integralizado (XVIII)	-	-	-	-	-	-	-
Aquisição de Título de Crédito (XIX)	-	-	-	-	-	-	-
Demais Inversões Financeiras	200.000,00	-	-	-	-	-	-
Amortização da Dívida (XX)	-	-	-	-	-	-	-
DESPESAS PRIMÁRIAS DE CAPITAL (XXI) = (XVI + XVII + XVIII + XIX + XX)	11.220.994,70	6.957.137,56	1.936.971,93	1.933.938,68	-	268.998,47	268.998,47
RESERVA DE CONTINGÊNCIA (XXII)	179.300,00	-	-	-	-	-	-
DESPESA PRIMÁRIA TOTAL (XXIII) = (XXI + XXII)	11.399.994,70	6.957.137,56	1.936.971,93	1.933.938,68	-	268.998,47	268.998,47
DESPESA PRIMÁRIA TOTAL (XXIV) = (XXIII + XXII)	95.467.708,76	51.392.251,47	40.757.614,28	40.541.598,69	-	621.729,13	621.729,13

Página 2 de 2

Prefeitura Municipal de Cândido Mota-SP
Relatório Resumido da Execução Orçamentária
Demonstrativo dos Resultados Primário e Nominal
Orçamento Fiscal e da Seguridade Social

RESULTADO PRIMÁRIO - Acima da Linha (XXIV) = (XXIII - (XXIIa + XXIIb + XXIIc))		VALOR CORRENTE
		6.053.998,28
META FISCAL PARA O RESULTADO PRIMÁRIO		5.045.200,00
Meta fixada no Anexo de Metas Fiscais da LDO para o exercício de referência		

JUROS NOMINAIS		Até o Bimestre/2018
		VALOR INCORRIDO
JUROS E ENCARGOS ATIVOS (XXV)		2.652.675,32
JUROS E ENCARGOS PASSIVOS (XXVI)		204.853,17
RESULTADO NOMINAL - Acima da Linha (XXVII) = XXIV + (XXV - XXVI)		8.611.820,43
META FISCAL PARA O RESULTADO NOMINAL		
Meta fixada no Anexo de Metas Fiscais da LDO para o exercício de referência		855.000,00

ABAIXO DA LINHA		
CÁLCULO DO RESULTADO NOMINAL	SALDO	
	Em 31/Dez/2017 (a)	Até o 3º Bimestre (b)
DÍVIDA CONSOLIDADA (XXVIII)	-	121.530,83
DEDUÇÕES (XXIX)	11.565.549,88	15.293.366,06
Disponibilidade de Caixa	11.556.907,36	15.284.723,54
Disponibilidade de Caixa Bruta	11.556.907,36	15.284.723,54
(-) Restos a Pagar Processados (XXX)	-	0,00
Demais Haveres Financeiros	8.642,52	8.642,52
DÍVIDA CONSOLIDADA LÍQUIDA (XXXI) = (XXVIII - XXXI)	-11.565.549,88	(15.171.835,23)
RESULTADO NOMINAL - Abaixo da Linha (XXXII) = (XXXIIa - XXXIb)		3.606.285,35
AJUSTE METODOLÓGICO - Até o Bimestre/2018		
VARIAÇÃO SALDO RPP = (XXXIII) = (XXXa - XXXb)		-
RECEITA DE ALIENAÇÃO DE INVESTIMENTOS PERMANENTES (IX)		-
PASSIVOS RECONHECIDOS NA DC (XXXIV)		-
OUTROS PASSIVOS (XXXV)		-
RESULTADO NOMINAL AJUSTADO - Abaixo da Linha (XXXVI) = (XXXII - XXXIII - IX + XXXIV + XXXV)		3.606.285,35
RESULTADO PRIMÁRIO - Abaixo da Linha (XXXVII) = XXXVI - (XXXVIa - XXXVIb)		1.158.463,20
INFORMAÇÕES ADICIONAIS - PREVISÃO ORÇAMENTÁRIA		
SALDO DE EXERCÍCIOS ANTERIORES		2.994.353,08
Recursos Arrecadados em Exercícios Anteriores - RPPS		-
Superávit Financeiro Utilizado para Abertura e Reabertura de Créditos Adicionais		2.994.353,08
RESERVA ORÇAMENTÁRIA DO RPPS		13.252.800,00

FONTE: PRONIN RF - Responsabilidade Fiscal, SECRETARIA DE FAZENDA, 19/Jun/2018, 14h e 22m.

CARLOS ROBERTO BUENO
Prefeito Municipal

ELAINE AP CAPRIOLI TONELLI
Contador CRC 1SP255903/O-1
Resp./Controlador Interno

CARTÓRIO DE REGISTRO CIVIL EDITAL DE PROCLAMAS

Faço saber que pretendo se casar:

ROBSON MATSUMOTO e TATIANE ANASTÁCIO
 Ele, farmacêutico, nascido em Assis (SP) no dia 09/04/88, domiciliado na rua Prudente de Moraes, 317, em Assis (SP), filho de Jorge Akira Matsumoto e Sonia Marcia Manzoni Matsumoto.
 Ela, auxiliar contábil, nascida em Guarulhos (SP) no dia 20/08/85, domiciliada na rua Marechal Deodoro, 45, Nova Alexandria, em Cândido Mota (SP), filha de Vilmar Anastácio e Maria Aparecida Sandri Anastácio.
 Edital de Proclamas oriundo da cidade de Assis/SP

FÁBIO AUGUSTO PEREIRA e JANAINA LUCIANO TEODORO
 Ele, motorista, nascido em Assis (SP) no dia 04/06/77, domiciliado na rua Francisco Machado de Lima, 165, Nova Alexandria, em Cândido Mota (SP), filho de Joaquim Augusto Pereira e Isabel Nogueira Pereira.
 Ela, instrutora de curso técnico teórico, nascida em Assis (SP) no dia 15/02/90, domiciliada na rua Francisco Machado de Lima, 165, Nova Alexandria, em Cândido Mota (SP), filha de Geraldo Luciano Teodoro e Aparecida Caetano Teodoro.

LUIZ FERNANDO CORRÊA FAVARETO e DÉBORA FRANCINE BARACHO DA SILVA
 Ele, contador, nascido em Cândido Mota (SP) no dia 18/04/89, domiciliado na rua Simão Casado, 485, em Cândido Mota (SP), filho de Orivaldo José Favareto e Rosmali Aparecida Corrêa Favareto.
 Ela, psicóloga, nascida em Sorocaba (SP) no dia 09/10/90, domiciliada na rua Simão Casado, 485, Nova Alexandria, em Cândido Mota (SP), filha de Augusto Pinto da Silva e Rosângela Aparecida Baracho da Silva.

Se alguém souber de algum impedimento, oponha-o na forma da Lei Leticia da Silva Ozawa - Oficial

CONVOCAÇÃO

Eu, Vivian Cintia Félix Meloni, RG nº. 29.903.400-8, Vice Presidente do Conselho Municipal de Acompanhamento e Controle Social do Fundo de Manutenção e Desenvolvimento da Educação Básica e de Valorização dos Profissionais da Educação - FUNDEB, CONVOCO os demais membros para uma reunião que se realizará no dia 27 de julho de 2018, às 10 horas em uma das salas do Núcleo Pedagógico, situado na Rua São Paulo nº. 280 - Centro.

Cândido Mota, 25 de julho de 2018.
Vivian Cintia Félix Meloni - Vice Presidente do Conselho (FUNDEB)

TABELÃO DE PROTESTOS DE LETRAS E TÍTULOS DE CÂNDIDO MOTA - SP	
RUA PAULO JABUR, 303 - CENTRO	
JOSÉ CARLOS ALVES DE ASSIS	
EDITAL	
Encaminhamos neste tabelão para serem protestados: 01) (bilhete) abaixo relacionado(s), cujo(s) destinatário(s) não foram encontrados (nos) endereço(s) indicado(s) ou se recusaram(o) ao recebimento (dos) informação(s), ou por restarem fora do competente horário deste tabelão (art. 15, § 3º da Lei nº. 9.492/97).	
Prot.: 60728 24/07/2018	Devedor: CLEBER CARDOZO BARBOSA CPF: 297.881.528-05 Espécie: DM1
Prot.: 60732 24/07/2018	Devedor: ELIANE ALVES DE OLIVEIRA CPF: 204.628.638-25 Espécie: DM1
Prot.: 60735 24/07/2018	Devedor: GUILHERME DOS SANTOS CHAVES CPF: 441.957.438-00 Espécie: DM1
Prot.: 60735 24/07/2018	Devedor: DJAMES HENRIQUE ALEXANDRE CPF: 467.754.508-18 Espécie: DM1
Prot.: 60737 24/07/2018	Devedor: SOLANGE RODRIGUES VEIGA CPF: 351.447.718-31 Espécie: DM1
NOTAS DO TABELÃO	
1) O pagamento do título poderá ser feito em dinheiro ou por meio de cheque visado e cruzado ou administrativo, emitido no valor equivalente ao da obrigação, devendo ainda estar em nome e a ordem do apresentante, e ser pagável no mesmo ato, em apuro; 2) Pelo presente Edital (fornecido) o(s) Saçudo(s)/Devedor(es) INTIMADO(S) e comparecer(em) neste Tabelão, no endereço e horário acima indicados, a fim de efetuar(em) o PAGAMENTO, fornecer(em) o ASSETE ou justificarem a recusa até o dia 27 de julho de 2018. Caso não atendida a presente intimação, o(s) notificado(s) comparecer(em) ao local de emissão do instrumento de protesto ou da recusa do saçudo; 3) Certifico que neste data afianço neste Tabelão, no lugar de costume, uma via deste Edital; 4) Certifico e dou fé, que foram expedidos todos os meios possíveis para localização do responsável.	
HORÁRIO DE FUNCIONAMENTO: DAS 09:00 AS 11:00 E DAS 13:00 AS 17:00 HORAS - SEGUNDA A SEXTA-FEIRA.	
CÂNDIDO MOTA, SP, 25 de julho de 2018.	
José Carlos Alves de Assis - Tabelão	



Cuidado!

Queimadas provocam prejuízos à natureza, à saúde e às redes elétricas

Com o período seco, algumas regiões atendidas pela Energisa Sul-Sudeste nos estados de São Paulo, Paraná e sul de Minas Gerais registram mais de 45 dias sem chuva, e por conta disso, aumentam as chances das queimadas, causando prejuízos às comunidades, colocam vidas em perigo e também afetam o fornecimento de energia elétrica.

“As queimadas próximas à rede elétrica podem provocar o desligamento de energia. Mesmo sem atingir a rede, elas podem colocar em risco o fornecimento que as chamas encostem nos cabos para provocar curtos-circuitos nas linhas de energia, apenas o calor das queimadas pode provocar essas ocorrências, como o rompimento de cabos e danos aos equipamentos” explica Stevon Schettino, gerente de Operação da Energisa Sul-Sudeste.

A empresa chama a atenção para os perigos das queimadas. Em áreas de acampamento é preciso redobrar os cuidados com as fogueiras que são deixadas acessas à noite. Certifique-se de que o fogo foi totalmente apagado, pois qualquer chama pode se alastrar com o vento e, com a vegetação seca, se tornar um incêndio de grandes proporções. As queimadas não atingem apenas áreas rurais, pas-

sando a serem mais frequentes nas áreas urbanas, sendo comum encontramos fogo em terrenos baldios que, após a limpeza do local, o lixo ou entulho é queimado.

Além de causar danos ao meio ambiente, colocar a natureza, plantas e animais em perigo, a ocorrência de queimadas provoca danos à saúde, principalmente em períodos mais secos como este. Quem sofre com doenças respiratórias, tem sua saúde abalada. “Seja no campo ou na cidade, as pessoas devem redobrar a atenção. Orientamos o produtor rural a se informar com os órgãos responsáveis, como a Secretaria de Meio Ambiente ou Sindicato Rural de sua cidade, onde poderá obter orientações sobre técnicas que substituam a necessidade de uma queimada”, instrui Stevon.

Todos os anos as queimadas provocam grandes prejuízos, tais como empobrecimento do solo, poluição, danos às redes de eletricidade, além de acidentes rodoviários. Diante disso, ao identificar um foco de incêndio, informe a Guarda Florestal, o departamento de meio ambiente do seu município e o Corpo de Bombeiros. Se for próximo às redes elétricas, notifique também a Energisa Sul-Sudeste pelo telefone 0800 70 10 326 (ligação gratuita), pelo aplicativo Energisa On ou pelas redes sociais (Facebook, com/energisa). (Colaboração Assessoria de Imprensa)

feita IX Agostina

CRB - APAE - LIONS

• Brinquedos para as crianças • Leilão de leilões assados • Jogo de Frango-queimado • Apresentação de dança

04 CRB - Clube Recreativo Agosto Bandeirante

Início: 19h
 Mesa: R\$60 (com direito a frango)
 Convites: R\$20

Show ao vivo com Ricardo & Santiago

Realização: APAE

Jornada do Patrimônio chega aos municípios paulistas em setembro

Da Redação Estado

Nos cinco finais de semana de setembro, a Secretaria da Cultura do Estado de São Paulo, em parceria com as prefeituras, realizará a Jornada do Patrimônio Paulista 2018, evento que visa valorizar a história paulista, aproximar o público de patrimônios históricos e culturais e valorizar o potencial turístico, por meio de visitas guiadas a patrimônios edificados e roteiro de passeios e atividades pela cidade. Os municípios interessados em participar podem entrar em contato pelo email jornadapatrimonio2018@sp.gov.br.

Sob responsabilidade da Unidade de Preservação do Patrimônio Histórico (UPPH), a Jornada do Patrimônio Paulista teve um projeto piloto em 2017, quando chegou a 15 municípios. A ideia agora é ampliar a ação para que mais regiões paulistas participem. Além de visitas guiadas, a programação organizada por cada município abrangerá atividades relacionadas ao patrimônio cultural paulista, como palestras, oficinas e atrações artísticas.

"Ninguém preserva o que não conhece. A Jornada melhora a relação com o espaço urbano", disse o secretário da Cultura do Estado Romildo Campello. O secretário ainda ressaltou o vínculo da preservação com o turismo. "O patrimônio histórico promove a inclusão do ponto de vista socioeconômico; neste aspecto, quando há investimento em cultura, há retorno econômico para a sociedade", reforçou.

A Jornada terá como foco não apenas o patrimônio material, mas também o imaterial - que abrange o conjunto de saberes de um grupo, como as festas, o artesanato e a culinária de cada região. "A valorização do patrimônio histórico contribui para a construção da identidade do indivíduo; além disso, fortalece a imagem dos municípios", afirma a coordenadora da UPPH, Valéria Rossi. Ela lembra que o projeto nasceu em 1985, na França, e hoje é adotado em vários países da Comunidade Europeia. Na cidade de São Paulo, a Jornada existe há quatro anos. Na esfera estadual, será o segundo ano.

Os municípios interessados em participar podem entrar em contato para obter mais informações pelo e-mail jornadapatrimonio2018@sp.gov.br. (Colaboração Assessoria de Imprensa)

Prefeitura Municipal de Candido Mota - SP
Relatório Resumido de Execução Orçamentária
Demonstrativo da Execução das Despesas por Função/Subfunção
Orçamento Fiscal e da Seguridade Social
Período: 3º Bimestre / 2018

RREO - ANEXO 2 (LRF, Art. 52, inciso II, alínea "c")

R\$ 1,00

Table with columns: FUNÇÃO/SUBFUNÇÃO, Dotação Inicial, Dotação Atualizada, Despesas Empenhadas (No Bimestre, Até o Bimestre, %), SALDO ((c)=(a-b)), Despesas Liquidadas (No Bimestre, Até o Bimestre, %), Saldo ((e)=(a-d)). Rows include categories like DESPESAS(EXCETO INTRAORÇAMENTÁRIAS)(I), Educação, Saúde, Cultura, Urbanismo, Saneamento, etc.

continua na página 11

Bandidos são presos após abandonarem veículo com quase 400 kg de maconha

Da Redação
Florinea
A Polícia Militar Rodoviária apreendeu na ma-

drugada de quarta-feira, dia 25, quase 400 quilos de maconha, na rodovia Miguel Jubran (SP 333), no município de Flori-

nea. A droga estava em um veículo Fiat Doblô, placas de Cascavel/PR, que foi abandonado por dois homens.

Segundo os policiais, por volta da 1h30, o condutor do veículo desobedeceu à ordem de parada para fiscalização de rotina em frente base operacional. Ele arrancou em alta velocidade e durante a perseguição, entrou em

uma plantação de milho, onde juntamente com o passageiro, conseguiu escapar a pé. Após vistoria, dentro do veículo foram encontrados 22 tabletes de maconha, que totalizou 398,52 quilos do entorpecente.

Durante a manhã, uma equipe da Polícia Militar conseguiu deter os acusados no município de Florinea. Os dois foram presos em flagrante e encaminhados à Central de Polícia Judiciária (CPJ), de Assis.



SUA FAMÍLIA MERECE!

Assistência Familiar

- ASSISTÊNCIA FUNERAL
- MATERIAIS DE CONVALESCÊNCIA
- CENTRO ODONTOLÓGICO
- AMBULÂNCIAS NÃO EMERGENCIAS
- FARMÁCIA PREVER

QUEM TEM PREVER... TEM TUDO!

CÂNDIDO MOTA - SP
RUA AUGUSTO GOZZI, 141
18 3341-6489 / 99725-8807

SÃO VICENTE PREVER

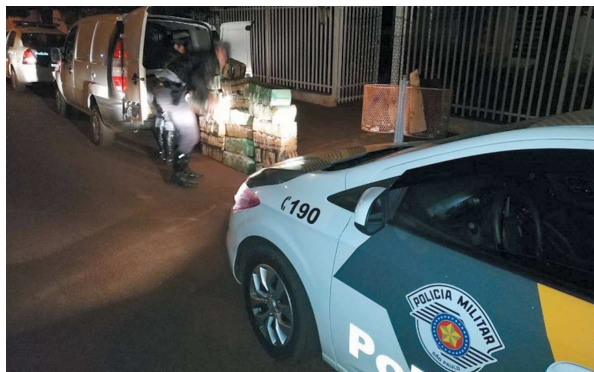

ZANCE
Um novo olhar para a sua saúde.

ZANCE Centro Médico Zanquetta & Ceciliato
CNES.: 9099751

OFTALMOLOGIA
PEDIATRIA

Dr. Juliano Zanquetta Ceciliato
Diretor Técnico
CRM/SP 100.964
ROE 57724

Telefone:
(18) 3341-4268

Rua Fadjo Jabur, nº 176 - Centro - C.Mota/SP

ATENIMENTO PARTICULAR E CONVÊNIO

PROMOÇÕES IMPERDÍVEIS

Esqueça a alta do dólar, a alta da inflação e dos juros!
Compre com economia e na Regional das Tintas!
Toda linha de tintas imobiliárias e Suvinil com preços velhos e prazos especiais!
Venha conferir! Promoção por tempo limitado!

Suvinil
Regional das Tintas
Especialista em Tintas
Loja Exclusiva Suvinil
3341-1080

Rua Coronel Valêncio Carneiro, 230 - Cândido Mota/SP
Fone/Fax: (18) 3341-1080

Planejando com você!

PORTO
MARCENARIA

Odair
☎ (18) 99757-8901
✉ odair_porto@hotmail.com

Quartos - Cozinhas
Gabinetes Planejados

MARCENARIA

Rua Alberto Scudeller, nº 1020
Parque Lourival - Cândido Mota/SP

AVIA INFORMATICA

Automação Comercial
Vendas e Assistência Técnica de Qualidade em Computadores, Notebook, Impressoras, Monitores e Fax de todas as marcas
www.aviatech.com.br / avia@ferrari.com.br
(18) 3322-7308 / 3323-4864
Av. Rui Barbosa, 1351 - Assis/SP

LAVA CAR Avenida
ACEITAMOS CARTÕES
Lavagens e Polimento
Lavagens Especiais
AUTOS - MOTOS - PEÇAS - TAPETES - ETC
Tel: 18 - 3341-1562 / 99705-7309
Av. Cel. Valêncio, 522 Itandubi - Centro - C.Mota/SP

Não ensinamos apenas inglês, formamos cidadãos do mundo

YAZIGI
VOLTAMOS DO MUNDO

MATRÍCULAS 2018
3341 4284

elétrica Forte
materiais elétricos & serviços

(18) 3302-7777
Rua J.V. da Cunha e Silva
445 • Assis • SP

