

Fazer
Poupança
Investimentos
Crédito
Cartões
Seguros
Consórcios
Previdência
Juntos

Abra uma conta com a primeira instituição financeira cooperativa do Brasil.



Seguros intermediados pela Corretora de Seguros Sicredi. Verifique se o crédito consultado cabe no seu orçamento. Crédito sujeito a análise e aprovação. SAC - 0800 724 7220 / Deficientes Auditivos ou de Fala - 0800 724 0525. Ouvidoria - 0800 646 2519.

CENTRO DE TREINAMENTO
FONE (18) 3341-7129
99741-6937
Melson
Rua Francisco José de Toledo, 46

A Região, no Mundo!
O DIÁRIO DO VALE
Região Oeste do Estado de São Paulo, 6ª feira, 25 de Janeiro de 2019
Diretor e Editor Chefe - José Augusto Doná MTB 21330 • Ano XXIV • Nº 5353 • R\$ 2,00
PABX: (18) 3341 2535 PORTAL: www.odiariodovale.com E-MAIL: cmnoticias@uol.com.br

FACEBOOK.COM/ODIARIODOVALEOFICIAL
ODIARIODOVALE.COM
INSTAGRAM.COM/ODIARIODOVALEOFICIAL
YOUTUBE.COM/USER/ODIARIOV

Cejusc de CM e Palmital promovem curso de formação de mediadores

Colégio Santa Clara
COE Sistema de Ensino
Educação que forma vencedores

CONTINI
COM TUDO VAI BEM
BEBIDA COM MODERAÇÃO.

Coopermota
MERCADO AGRÍCOLA
QUINTA-FEIRA 24/01/2019
Bolsa de Mercadorias de Chicago

	BAIXA	2,00p
Bushel	US\$	914,50
Milho	R\$	33,00
Soja	R\$	67,60
Soja Futura	R\$	---
Frango	R\$	2,75
Suíno	R\$	74,00
Bovino	R\$	154,00
Farelo	R\$	1.290,00

www.COOPERMOTA.net

Terraforte
Peças p/ Tratores e Colheitadeiras
Av. Dom Antonio, 401 Assis - SP
Fone: 3321-5555
INFORMA
PREVISÃO DE TEMPO
Probabilidade de chuvas: 90%
Volume de chuvas estimado: 15mm
Temperatura Mínima 19
Temperatura Máxima 30



Curso inédito no município, promovido pelo Cejusc de Cândido Mota, em parceria com Cejusc de Palmital, acontece na Câmara de Cândido Mota

Da Redação
Cândido Mota

O Centro Judiciário de Solução de Conflitos e Cidadania, o Cejusc, de Cândido Mota, em parceria com o Cejusc de Palmital, está promovendo, de 23 a 27, o curso de mediação do Conselho Nacional de Justiça, que capacita pessoas interessadas em atuar como mediador no Judiciário, de acordo com a Resolução 125/2010, do Conselho Nacional de Justiça (CNJ), que instituiu a política pública de métodos adequados de solução de conflitos. CIDADE *Página 6*

Caminhão perde o freio e 'esmaga' carro estacionado em Assis

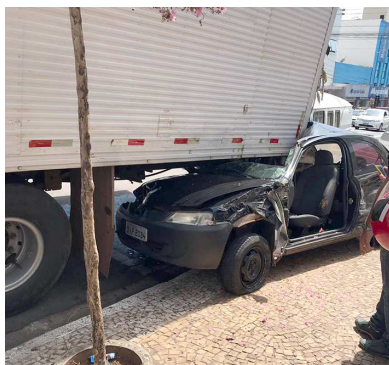

Um acidente causou diversos estragos em alguns veículos que estavam estacionados na avenida Rui Barbosa, no centro de Assis na manhã desta quinta-feira, dia 24. O caso aconteceu em frente a loja Seller.

De acordo com informações, um caminhão que trafegava pela avenida teria perdido o freio, sem conseguir manobrar, o veículo acabou 'esmagando' um GM/Celta preto que estava estacionado no local. Além do carro, outros veículos, como uma Kombi e uma Van foram atingidos. Ninguém estava nos veículos atingidos. (Do AssisNews)

Buchaim
Supermercado
Rede 20
Rua Cel. Valêncio Carneiro nº 200 - Centro - C.Mota/SP
Fone (18) 3341 6050

GRUPO DONA
Verdúrio - 3341 2053
Quitandão - 3341 4700
Gás e Água - 3341 4500

MAGAZINE Cavassini
Presentes, decoração, utilidades, brinquedos, bicicletas, papeleria, artigos de 1,99, artigos para bebê, artigos religiosos
Fone: (18) 3341-1322
Fax: (18) 3341-5300
Rua Coronel Valêncio Carneiro, 174 Centro Cândido Mota

U unopar
Av. Rui Barbosa, 1495
Centro, Assis/SP
Telefone: (18) 3322-5996

General Diesel
Auto Peças
General Diesel Ltda
Peças para Caminhões e Pick-ups e Rolamentos em Geral
Fone (18) 3324 2722
Av. Paschoal Santilli nº 1436
Vila Rodrigues - Assis/SP
email: vendas@geraldiesel.com.br

Sicredi
INFORMA: Indicadores Financeiros
Dólar Comercial
Compra: R\$ 3,7709
Venda: R\$ 3,7719
Salário Mínimo: R\$ 998,00
Fonte: Hifen

MultiDrogas
Com você, pela saúde da nossa gente
ENTREGA GRATUITA
3341-2214 (Cândido Mota)
3321-4144 (Assis)
Rua Angelo Pipolo nº 190 - Centro - Cândido Mota/SP

LAVA CAR Avenida
ACEITAMOS CARTÕES
Lavagens e Polimento
Lavagens Especializadas
AUTOS - MOTOS - PEÇAS - TAPETES - ETC
Tel: 18 - 3341-1662 / 99705-7309
Av. Cel. Valêncio, 522 Itandui - Centro - C.Mota/SP

omn@uol.com.br

Curtas

Visitas

Estiveram em O Diário do Vale, aposentado Divaldo Cardoso Silvestre, empresário Vinicius Alfere Motta. Foram recebidos na Redação.

Onça...

O aposentado Divaldo Cardoso Silvestre fez ontem, em tom de brincadeira, uma reclamação quanto ao mato que toma conta de terreno vazio na rua Coronel Valêncio, depois do no. 350, no centro de Cândido Mota. Em um texto encaminhado à redação, ele diz: "Cantrata-se cavalo para pastar na calçada da rua Coronel Valêncio, depois do no. 350, antes que apareça uma onça no local".

Doação

A Associação Filantrópica Nosso Lar de Assis, entidade conhecida pela excelência no trabalho de filantropia, desenvolve campanha permanente de arrecadação. É possível contribuir mensalmente com valores de R\$ 20, R\$ 30 ou R\$ 50. Também é possível estipular outro valor. A doação é feita mediante boleto expedido pela própria entidade. Quem puder colaborar, basta entrar em contato, que será enviado formulário para que seja providenciado o cadastro e emissão dos boletos. Mas, a doação também pode ser pessoalmente,

indo até a entidade conhecer mais sobre o trabalho desenvolvido e fazer a doação, na rua Emilio de Menezes, 50, na vila Xavier, em Assis. O e-mail é af.nossolar@gmail.com e os telefones (18) 3322-3797 e (18) 3322-3709.

Noite festiva

O grupo de teatro da Encenação da Paixão de Cristo realiza noite festiva no dia 15 de fevereiro, em favor do Teatro da Paixão. Os ingressos poderão ser adquiridos na secretaria paróquial ou com os membros do teatro.

Faltam...

... 340 dias para acabar 2019.

Hoje é Dia...

... do Carteiro, do Mercador, Aniversário da Cidade de São Paulo, da conversão de São Paulo, da Beata Maria Antônia Grillo.

O Santo do Dia

"Quisera poder alargar os braços para acolher a todos os pobres sob as asas da Divina Providência." (Beata Maria Antônia Teresa Grillo)

Mensagem do Dia

"Sem problemas você não vai conseguir nada, nunca." (Margaret Thatcher)

Lua...

... Cheia.

www.cminfohouse.com.br

INFOHOUSE
A sua casa de informática.

Vendas - Assistência Técnica especializada - Suprimentos - Redes Locais

RECARGA DE CARTUCHOS E TONERS

Fone: (18) 3323-3476 Fones: (18) 3341-3517 / 3341-2637

Av. Nove de Julho, 460 - Centro Av. Cel. Valêncio Carneiro, 491 - Centro
Assis - SP Cândido Mota - SP

e-mail: infohouse@cminfohouse.com.br

BEGOSSO MÓVEIS Um sonho de loja para um sonho de cliente, você

— Evangelho **Marcos 16,15-18**

Naquele tempo, Jesus se manifestou aos onze discípulos. 15e disse-lhes: "Ide pelo mundo inteiro e anunciai o evangelho a toda criatura! 16 Quem crer e for batizado será salvo. Quem não crer será condenado. 17 Os sinais que acompanharão aqueles que creem serão estes: expulsarão demônios em meu nome, falarão novas línguas; 18 se pegarem em serpentes ou beberem algum veneno mortal não lhes fará mal algum; quando impuserem as mãos sobre os doentes, eles ficarão curados".

RUA CORONEL VALÊNCIO CARNEIRO Nº 502
Fone: (18) 3341 1214

ODIÁRIO DO VALE
EMPRESA JORNALÍSTICA J.A. LTDA.
Rua Félix Jabur, 535 Tel/Fax: (018) 3341-2535 - Cândido Mota-SP
CNPJ 00493287/0001-39 Tiragem: 3 mil exemplares

FILIADO À

ABRAJOURI
Associação Brasileira dos Jornais do Interior

ASUPAMI
Associação do Sudoeste Paulista da Mídia Imprensa

Associação dos Jornais do Interior do Estado de São Paulo

CIRCULAÇÃO: Assis, Cândido Mota, Cruzália, Echaporã, Florínea, Frutal do Campo, Maracá, Nova Alexandria, Palmilal, Paraguaçu Paulista, Pedrinhas Paulista, Platina, São Benedito, Santo Antonio do Paranapanema, Taramá.

CNJI - Cadastro Nacional de Jornais do Interior
Periodicidade verificada em Brasília - Registro nº 00778
Artigos assinados não representam necessariamente a opinião do jornal.

Editorial

São Paulo de muitos. São Paulo da caridade!

Paulo de Tarso, o apóstolo dos gentios, como é conhecido, levou a mensagem de Cristo sobretudo às populações fora de Israel, aos pagãos, gregos e romanos, ou seja, a não-judeus. Saltou o muro que o rodeava, correu para a liberdade de consciência, seguiu a voz que um dia o interpelou.

Sua capacidade de traduzir a fé para outros povos trouxe a ele notoriedade e provocou a ira de muitos. Não foi homem de meio termo. Amado e odiado ao mesmo tempo, tinha uma meta clara, após cair do cavalo e perder a visão, seu desejo era anunciar Jesus Cristo, este era seu foco. Com uma vida intensa, habituado ao mundo urbano, às grandes massas, trazia consigo a altivez e a desenvoltura de um homem cosmopolita.

Cidadão romano, conheceu a estrutura opressora e exploradora do império romano; ajudou um povo marginalizado e escravo de um grupo que se achava superior; não se perdeu pelo poder e influência que tinha, mas ao contrário, fez do Evangelho sua arma poderosa, tanto em seus discursos, quanto em suas ações. A este grande homem, admirado ainda nos tempos atuais por tão grande força de realização, a cidade de São Paulo foi dedicada.

Nas ruas da capital paulista é possível ver rostos diferentes que se misturam quase que sem individualidade. Grupos, aglomerações, a maior cidade do Brasil é, muitas vezes, retratada pelas imagens de TV com o lapso de tempo, ou seja, imagens passadas em frames acelerados, de modo que a correria e o coletivo fi-

quem em evidência.

Mas a linda estátua de bronze na Praça da Sé, em meio à beleza e ao abandono, denuncia quem é o patrono desta gente que insiste em ser singular, que teima em combater o bom combate. Se ao invés de imagens corridas, fosse transmitir em 'slow motion', seria possível ver esses rostos detalhados e o reflexo de um interior que pulsa por vida, por realização, por dias melhores. No monumento de bronze no centro da bela Praça da Sé, é possível ver este rosto admirado de Paulo olhando para o alto, perplexo perante a voz de Deus que questionou seu modo perseguidor de ser.

Esta simples estátua indica que há espaço para todos, que não se transforma o homem pela espada, mas pela formação, educação e pelo ensinamento. Paulo usava a palavra e a

cultura a seu favor; fundou comunidades; desenvolveu estruturas éticas e sociais, e ressaltou o trabalho: 'Quem não trabalha, não deve comer.'

Chamou ainda a atenção para a comunhão fraterna, para o amor cantado por tantos poetas, poema esse chamado Excelência da Caridade: 'Ainda que eu falasse a língua dos anjos e dos homens, sem amor eu nada seria'. Paulo permaneceu fiel ao que acreditava, nada o fez mudar a estrada. Depois que o encontro de Damasco alterou sua rota, ele seguiu fiel a si mesmo e ao seu chamado.

Que no dia da fundação da cidade de São Paulo, o amor possa vencer entre todos, nos pequenos e simples gestos. Não é o extremo que transforma, mas o cotidiano, a luta e a insistência em ser bons, em não trair aquilo que é e se acredita.

Opinião

Campanha da Fraternidade 2019

Sociedade Democrática: luzes e sombras

O Brasil é um país democrático: o exercício do poder emana do povo, que livremente escolhe, em intervalos regulares, homens e mulheres para o representarem nas gestões executivas e legislativas da Federação, dos estados e dos municípios. Compreender melhor o papel e o sentido das políticas públicas, despertar a consciência e incentivar a participação de todo cidadão na construção dessas ações em âmbito nacional, estadual e municipal, constitui um dos objetivos específicos da Campanha

da Fraternidade deste ano, bem como propor políticas que assegurem os direitos sociais dos mais frágeis e vulneráveis, trabalhando para que as políticas públicas eficazes de governo se consolidem como política de Estado. Nesse sentido, reveste-se de enorme importância a presença da Igreja católica, por meio do clero e dos leigos.

Nos últimos anos, vivemos uma crise do modelo da democracia representativa. Grande parte da sociedade passou a não se sentir mais representada pelos que ocupam cargos eletivos.

Diferentes pessoas e organizações envolvidas no

debate sobre políticas públicas e na participação nessas políticas são conhecidas como atores sociais, podendo ser indivíduos, grupos, movimentos sociais, partidos políticos, instituições religiosas, organizações públicas e privadas. A interação acontece na esfera pública, mas é também aí onde ocorrem os conflitos, as disputas, a cooperação e a negociação, para confrontar ou apoiar a implementação de determinada política pública.

A democracia parece passar por uma noite escura paradoxal: por um lado, há descrença nos líderes; por outro, o desejo

de envolvimento nos processos participativos - apesar de que, na maioria das vezes, os que querem se envolver não o fazem.

É preciso lançar luzes sobre esse processo por meio do envolvimento, da participação, do sentir-se corresponsável da luta pelos direitos. Em tempos difíceis, não podemos nos esquecer dos pobres. Por eles vale a pena cada processo que visa à participação em função do bem comum. (Pe. Luis Fernando da Silva-Secretário-executivo da CF)

* Colaboração da Pastoral da Família de Cândido Mota.

RANCHARIA IMÓVEIS
João Rancharia - CRECI 20055
Compra e Venda de Imóveis Rurais
18 99775-2159 / 18 3341-1165
www.ranchariaimoveis.com.br / jranch@uol.com.br
Rua Fadlo Jabur, 154, Centro - Cândido Mota/SP

BAURU Lanches
Rua Henrique Vasques nº 157 - Centro
Cândido Mota/SP
☎ 3341-1725 ☎ 99719-2527 / 99611-5170

VALE Paranapanema AVIAÇÃO AGRÍCOLA

www.valeaviacao.com.br

Tel: (18) 3323 7016
Cel: (18) 99621 3115
Ricardo Ferrugem
Rua Santa Cecília nº 493 - Assis/SP

PROMOÇÕES IMPERDÍVEIS
Esqueça a alta do dólar, a alta da inflação e dos juros!
Compra com economia é na Regional das Tintas!
Toda linha de tintas imobiliárias e Suvinil com preços velhos e prazos especiais!
Venha conferir! Promoção por tempo limitado!

REGIONAL DAS TINTAS
Especialista em Tintas 3341-1080

Loja Exclusiva Suvinil

Rua Coronel Valêncio Carneiro, 230 - Cândido Mota/SP
Fone/Fax: (18) 3341-1080

‘Copa Comércio de Futsal’ conhece hoje últimos classificados para próxima fase

Da Redação
Cândido Mota

A ‘Copa Comércio de Futebol de Salão de Cândido Mota’ está chegando no final da primeira fase. A competição é realizada pela Associação Cândido-motense Amigos do Futebol, a ‘Acaf’, em parceria com a Credimota, Marmoraria Graniart, Atitude Calçados e apoio da prefeitura de Cândido Mota através da Secretaria Municipal de Esportes, rádio Mensagem FM, rádio A Voz do Vale, O DiárioTV e WebTV. A rodada desta quarta-feira teve Texas Country 8

a 3 contra Açougue São Caetano e a vitória de O Barateiro sobre o Gilmar Construção, com o placar de 4 a 2. Nesta sexta-feira, no ginásio ‘Hamilton Scapim’, a partir das 19h30 jogam Cimencal e Giga Byte. Na sequência, às 20h30, enfrentam-se Barcelona Pães e Doces e Supermercado Avenida.

A competição tem a participação de 12 equipes: Açougue São Caetano, Auto Peças O Barateiro, Barcelona Pães e Doces, Cimencal, Dias e Zonfrili, Giga Bytes, Gilmar Construções, JC Controle de Pragas, Mix Cosméticos, Móveis Andrade, Quintino Eletricista, Super-

mercados Avenida, Texas Country e Zequi Lanches.

Os organizadores voltaram a dizer que estão sendo vendidas bebidas, refrigerantes e pastéis no bar do ginásio de esportes. Eles agradeceram mais uma vez o apoio da prefeitura, através do prefeito Roberto Bueno, da Secretaria de Esportes, através do secretário João Nicolau dos Santos, e da Câmara de Vereadores, através do presidente David de Oliveira ‘Leiteiro’. Ele agradeceram também os patrocinadores Atitude Calçados, SicoobCredimota, Marmoraria Graniart, além do jornal O Diário do Vale e O DiárioTV, e Web TV.



A limpeza da caixa d’água é essencial para garantir e manter a qualidade da água que é fornecida pelo SAAE.



CUIDE BEM DA SUA REDE DE ESGOTO, ELA TAMBÉM É DE CASA

Nunca faça o escoamento das águas da chuva na rede de esgoto. Isso provoca um aumento excessivo no volume de água, podendo causar retorno do esgoto às casas construídas em locais mais baixos



SAAE Serviço Autônomo de Água e Esgoto
CÂNDIDO MOTA

CNPJ (MF) 45.959.954/0001-64 FONE: (18) 3341-9200

O Saae informa os municípios que sempre que houver algum vazamento ou mau cheiro em casa ou na rua, é necessário acionar a Autarquia

TR TERRA ROXA
ADMINISTRAÇÃO - LOCAÇÃO - VENDA - INCORPORAÇÃO IMOBILIÁRIA
CRECI 022.154-J R: Carmo Chadi, nº370 - Centro - Cândido Mota/SP - Fone: 3341-4129

PROMOÇÃO
RESIDENCIAL VILLA BELLA - PORTO ALMEIDA

LOTES DE 1000M² POR R\$ 55.000,00 A VISTA



PONTO DE VENDAS E INFORMAÇÕES:
IMOBILIÁRIA TERRA ROXA

Classificados

VEÍCULOS

Honda Accord
Ano 08, preto, automático, 4 pneus novos, 95.000 km, teto solar, revisado. Tel: 99729 7927, com Luiz.

Go! G6 1.0 Trendline
Ano 15, prata, completo, 28.000 km, valor R\$ 30 mil. Tel: 99729 7927, com Luiz.

Kia Sportage 2.0 Manual
Ano 09, Gasolina, Prata, completo. Telefone para contato 99729 7927 Luiz

Classic
Ano 10, prata, único dono, 58.000 km. Tel: 99676 1623.

Toyota Etios 1.3x
Ano 14, vermelho, completo, 4 portas, revisado. Tel: 99729 7927, com Luiz.

Saveiro Cross 1.6
Ano 11, branca, completa, roda 18 com pneus bons, valor R\$ 35 mil. Tel: 99700 7321.

RESIDÊNCIAS

VENDE

Pq Santa Cruz
Casa nova na rua Benedito Félix, nº 377, com 3 quartos (1suíte), wc e cozinha, com todas as paredes azulejadas, garagem com laje inclinada e portão basculante/motor, área de serviço, área de 20m² com wc, própria para lazer, construção total de 145m², valor R\$ 250 mil. Tel: 99735 2125, com Rogério.

Vila Alpina
Com 2 quartos, sala, cozinha, banheiro, quintal, garagem para 3 carros, escriturada e quitada, valor R\$ 165 mil (da financiamento). Tel: 99668 9382.

Centro
Casa na rua Joaquim Cruz de Oliveira, nº 154, com 3 quartos, sala, copa, banheiro social, cozinha, despensa e banheiro, área de serviço, garagem coberta para 3 carros, terreno 10x40, área construída de 167m². Tel: 99107-2545, com Waguiño.

Jd São Francisco
Casa em laje, com 2 quartos (1suíte), sala, copa, cozinha, lavanderia, jardim de inverno, garagem p/ 1 carro e moto, na rua Maura Aparecida Amaro Romão, nº 240. Faz negociação. Tel: 99799 8147.

Pq Lourival
Casa com 3 quartos, 2 banheiros, sala, cozinha, garagem para 3 carros, terreno de 12x25m, na rua José de Souza Freire, nº 181. Da financiamento. Tel: 99754 1338.

Casa
Com 3 quartos, sala, cozinha, 2 banheiros, garagem para 2 carros, terreno de 10x25m, na rua Antônio da Silva Madeira, nº 204, valor R\$ 250 mil. Tel: 99700 9115.

RESIDÊNCIAS

ALUGUEL

Apartamento em Marília
Na Unimar, com dois quartos e portaria. Tel: 3341 1544, com Valdeir.

COMERCIAL

VENDE

Barracão
Recém construído, de 10x30m, com banheiro, para colhedeira, caminhões ou tratores. Na rua José Marroni, nº 710, Jardim Tangará. Tel: 99729 0549.

COMERCIAL

ALUGUEL

Área de Lazer
Com piscina, churrasqueira, banheiros masculino e feminino, geladeira, freezer, fogão e utensílios de cozinha, 10 mesas e 32 cadeiras, na rua São Paulo, nº 292, fundos. Tel: (18) 99794 5004.

Sala Comercial
De preferência para estética, na rua José Elias Cury, nº 643. Tratar no fone (18) 3341 2640 ou 99791 2640.

JG Espaço de Lazer
Para festas e confraternizações, na rua Miguel Antonio Madureira, nº 80, parque Santa Cruz II, diária R\$ 300. Tel: 99685 8538.

Chácara para Festa
Com piscina, churrasqueira e suíte para dormir, na estrada da Ajuricaba, bairro dos Alves. Tel: 3341 4527 ou 99802 9180.

Chácara para Festa
No Porto Almeida, com piscina, quiosque, estaleiro na beira do rio, cascata e hidromassagem. Tel: 99719 1600. Fotos no whatsapp.

Rancho
Para finais de semana e feriados, com piscina, no Porto Almeida, as margens do rio Paranapanema. Tel: 99627 4351.

TERRENOS

Residencial Bella Vita
Terreno medindo 200m², valor R\$ 35 mil, somente venda. Tel: (14) 99664 5152, com Roberto.

Porto Almeida
Terreno com vista para o Rio Paranapanema, medindo 10x40m, no residencial Bela Vista, valor R\$ 55 mil, com Lola.

Jd Santa Clara II
Medindo 8x27,5m, na rua Sebastião Rodrigues da Rocha. Tel: 99735 2125.

Vila Alpina
Medindo 10x20, quitado, com imposto pago, na rua Adão da Silva, lote 18, quadra I, valor R\$ 50 mil. Tel: (14) 99795 6216, com Wilson.

Jd Santa Clara I
Medindo 10x30, na rua Hermínio Luiz Ferreira, ótima localização. Tel: (11) 97147 0399, com Marlene.

DIVERSOS

Disk Diarista (Doméstica)
Tel: 99714 1592.

Doa-se gata castrada
Tel: 3341 1321.

Necessita doação
De roupas de bebê recém nascido, caminho e berço. Tel: 99674 5136, com Carminha.

Coopershow recebe caravanas no segundo dia

Da Redação
Cândido Mota

O segundo dia da 13ª Coopershow, iniciada nesta quarta-feira, dia 23, e que termina nesta sexta-feira, dia 25, no Campo de Difusão de Tecnologia da Coopershow, em Cândido Mota, uma área de 14,5 hectares, foi marcado pelas caravanas que visitaram o recinto. O evento, que acontece das 8h30 às 18h, recebeu visitantes de várias cidades do interior de São Paulo, entre elas Teodoro Sampaio e Santa Cruz do Rio Pardo, entre outras; além de muitos visitantes da cidade de São Paulo, das cidades da região e de várias cidades do Paraná, de Minas Gerais, do Mato Grosso e Mato Grosso do Sul. O presidente da Câmara de Vereadores de Cândido Mota, David Leiteiro, também esteve visitando o recinto, juntamente com o vereador Lu Zanchetta.

Todos participaram da grande quantidade de exposições e palestras, para



a atualização de informações sobre o agronegócio. Acompanham também a apresentação de diversos experimentos com trabalhos sobre as culturas de milho, soja, mandioca, banana, cana-de-açúcar, trigo, adubação verde, é sobretudo um espaço para exposição e comércio de modernos equipamentos, todos fundamentais para a expansão

da tecnologia no campo.

Durante a Coopershow, estão sendo apresentados vários ensaios que envolvem o controle de ervas daninhas, técnicas de manejo pós-colheita, análise de nutrição de plantas, levantamento de pragas emergentes, rotação de culturas. É por meio dessas iniciativas que a Coopershow intensifica o trabalho de repassar a tecnologia para os agricultores e ainda oferecer oportunidades

para que eles possam diversificar a propriedade com atividades que garantam boa rentabilidade. O interessante é que no recinto, as culturas, o solo e o clima reproduzem características das propriedades rurais da região, de forma que as tecnologias indicadas são adaptadas à realidade regional. No pavilhão de animais tem exposição de peixes, cavalos, carneiros e bois. Os julgamentos de classi-

ficações da Associação Paulista de Criadores de Ovinos, a Aspaco, tem acontecido todos os dias, sempre a partir das 9h. A Loja Coopershow está comercializando roupas, botinas, roçadeiras, motocultivadores, chapéus e vale almoço. O setor agrícola possui plantio de culturas onde acontece a demonstração de insumos, sementes e híbridos, com análise do comportamento de desenvolvimento aplicado à realidade regional. O setor de máquinas está apresentando exposições de tratores, colheitadeiras, pivô de irrigação, implementos agrícolas utilizados no campo. No pavilhão comercial, estão empresas dos setores

financeiro, peças, lubrificantes e equipamentos. No 'Quintal Coopershow' estão acontecendo exposições de produtos alimentícios artesanais, de produtos manuais, demonstração de trabalhos em madeira, exposição de produtos da Associação de Banicultores de Palmítal, exposição de trabalhos da Flora Vale, oficinas de cultivo de mudas, exposição de empresas ligadas ao setor de hortifruticultura, tanque com aplicação de geomembrana. Os visitantes têm à disposição dentro do recinto uma lanchonete, com salgadinhos, doces e bebidas, com música ao vivo, além de um restaurante, aberto todos os dias das 12h às 14h.



David Leiteiro e Lu Zanchetta durante entrevista na 'Rádio Coopershow'

A programação

- Dia 25
- 9h30: Auditório Coopershow: Escritório Menezes Oliveira e Montechesi Holding, Planejamento Sucessório e Tributário para Produtor Rural (Anderson Guimarães Montechesi)
- 9h30: Quintal Coopershow: Oficina de Bokashi (Sebastião Tivelli - Apta) Orientações práticas e teóricas sobre a produção do Bokashi (Sebastião Tivelli - Apta)
- 11h: Auditório Coopershow: Embrapa Manejo de percevejos na cultura da soja (Samuel Roggia)
- 13h: Auditório Coopershow: Bayer Desafios e oportunidades para construção de lavouras de alta produtividade no Vale do Paranapanema (Luiz Tadeu Jordão)
- 14h: Auditório Coopershow: Unimaq John Deere Os benefícios da agricultura de precisão (Bruno Garcia)
- 15h: Auditório Coopershow: Produquímica Agrícola

Sindicato Rural de Assis anuncia realização do curso de pedreiro

Da Redação
Assis

A programação de cursos, capacitação e programas técnicos oferecidos pelo Serviço Nacional de Aprendizagem Rural, o Senar-SP, e disponibilizados

através do convênio com o Sindicato Rural de Assis, está repleta de oportunidades para incrementar o currículo profissional.

O curso de pedreiro, cujo primeiro módulo será realizado nos próximos dias 29, 30 e 31, oferece gratuitamente

te, material didático, certificado de conclusão, café e almoço nos dias de curso, além de um instrutor do Senar.

Podem se inscrever produtores, trabalhadores rurais e seus familiares. O curso também contará com a parceria da Estância da

Paz (localizada na estrada entre Assis e Platina) que cedeu o local para a realização do curso. Os interessados podem se inscrever pelos telefones (18) 99712-7883, com Juliana, ou (18) 98110-5141, com Maurício. (Colaboração Assessoria de Imprensa)

TABELA DE VENCIMENTOS EM 31.12.2018																	
ESTRATÉGIA DE SAÚDE DA FAMÍLIA (ESF) - LEI COMPLEMENTAR Nº 2652/2017, DE 28.09.2017																	
	CARGOS				REFERÊNCIA	VALOR - R\$											
	Agente Comunitário de Saúde - ESF				01	R\$ 1.229,09											
	Auxiliar de Consultório Dentário - ESF e Auxiliar de Enfermagem - ESF				02	R\$ 1.511,70											
	Dentista - ESF e Enfermeiro - ESF				03	R\$ 4.589,63											
	Médico - ESF				04	R\$ 12.812,15											

ANEXO 6: ESCALA DE VENCIMENTOS DOS CARGOS PÚBLICOS DE PROVIMENTO EFETIVO DA ESTRATÉGIA DE PESSOA DA FAMÍLIA - ESF																		
Ref.	Grau																	
	A	B	C	D	E	F	G	H	I	J	K	L	M	N	O	P	Q	R
1	1229,09	1247,33	1266,24	1285,23	1304,51	1324,08	1343,94	1364,10	1384,56	1405,33	1426,41	1447,81	1469,52	1491,57	1513,94	1536,65	1559,70	1583,09
2	1511,70	1534,38	1557,39	1580,75	1604,46	1628,53	1652,96	1677,75	1702,92	1728,46	1754,39	1780,71	1807,42	1834,53	1862,05	1889,98	1918,33	1947,10
3	4589,63	4638,47	4728,35	4799,28	4871,27	4944,33	5018,50	5093,78	5170,18	5247,74	5326,45	5406,35	5487,45	5569,76	5653,30	5738,10	5824,17	5911,54
4	12812,15	13004,33	13199,40	13397,39	13598,35	13802,32	14009,36	14219,50	14432,79	14649,28	14869,02	15092,06	15318,44	15548,22	15781,44	16018,16	16258,43	16502,31

Prefeitura do Município de Cândido Mota, aos 24 de janeiro de 2019.

CARLOS ROBERTO BUENO
 PREFEITO MUNICIPAL

DR. JOSÉ CARLOS MUCKE
MÉDICO
CRM 28203



ATENDE TODOS OS CONVÊNIOS
Rua Antonio da Silva Vieira, nº 715 - Centro - C.Mota/SP
TEL: (18) 98147-5266 (agendamento)

Planejando com você!

PORTO
MARCENARIA

Odair/Vanderleia
☎ (18) 99757-8901
✉ odair_porto@hotmail.com

**Quartos - Cozinhas
Gabinetes Planejados**



Rua Alberto Scudeller, nº 1020 - Parque Lourival - C.Mota/SP

BEM-ESTAR
CORRETORA DE SEGUROS

CONSÓRCIOS
PREVIDÊNCIA
SEGUROS

you dream... you realize...
we guarantee...

FONE: (18) 3341-1544

Cejusc de CM e Palmital promovem formação de mediadores

Da Redação
Cândido Mota

O Centro Judiciário de Solução de Conflitos e Cidadania, o Cejusc, de Cândido Mota, em parceria com o Cejusc de Palmital, está promovendo, de 23 a 27, o curso de mediação do Conselho Nacional de Justiça, que capacita pessoas interessadas em atuar como mediador no Judiciário, de acordo com a Resolução 125/2010, do Conselho Nacional de Justiça (CNJ), que instituiu a política pública de métodos adequados de solução de conflitos.

Dessa forma, cada comarca instala seu Cejusc, dentro do qual atuam os mediadores (pessoas da sociedade com formação acadêmica de pelo menos

dois anos). "O Cejusc funciona em Cândido Mota desde 2012, com mediadores formados nos moldes da Resolução 125/2010, porém esta será a primeira turma formada no município, com o apoio e incentivo dos meritíssimos juizes de Direito, coordenadores do Cejusc, doutora Juliana Dias Almeida de Filipo e doutor Vinicius Monerat Toledo Machado", explicam as gestoras do Cejusc de Cândido Mota e Palmital, Maria do Carmo Nogueira da Silva e Neusa Rodrigues Figueiredo e Silva, respectivamente.

O curso está sendo ministrado pelas instrutoras em mediação judicial pelo Conselho Nacional de Justiça, Elaine Volpe Esgalha e Silvana Dias, no plenário Gilfredo Bo-

retti da Câmara Municipal de Cândido Mota. De acordo com Elaine Esgalha, o curso é composto de 40 horas de aulas teórico-práticas e, após a conclusão dessa fase, os alunos, obrigatoriamente, passarão ainda por um estágio de 60 horas no Cejusc de seus respectivos municípios ou outros do Estado de São Paulo.

Mediadores Judiciais
De acordo com o Tribunal de Justiça do Estado de São Paulo, a mediação e a conciliação são métodos alternativos de resolução de conflitos. O objetivo é prestar auxílio a qualquer cidadão na tentativa de solução de um problema, sem a necessidade de uma decisão judicial. O conciliador ou me-

diador, pessoa capacitada para a função, ajuda os envolvidos na demanda a encontrarem uma solução juntos, dentro da lei.

São muitas as vantagens da conciliação e mediação, como agilidade e serviço gratuito. Quase todos os tipos de questões podem ser solucionados pelos mediadores, como pensão alimentícia, guarda de filhos e divórcio; acidentes de trânsito; dividas com instituições bancárias; questões de vizinhança, relacionadas a concessionárias de água, luz e telefone, a serviços (dividas em estabelecimentos comerciais e de ensino, dentre outros) e sobre Direito do Consumidor. (Colaborou Assessoria de Imprensa)



Presidente da Câmara, David Leiteiro, recebe alunos e instrutoras do Curso de Mediação e coordenadoras do Cejusc de Cândido Mota e Palmital

RESUMO DAS NOVELAS



Márcio e Maria Alice decidem inventar um falso namoro para provocar Pérola e Alex. Tito e Garoto descobrem que a caixa de Heitor está com Solange e foi presente de Fabiana. Flora confronta Gabriela. Deivid pede desculpas a Santiago e afirma que também denunciou Bryan. Paulo e Gabriela concordam em ficar atentos ao relacionamento de Flora e Márcio. Solange acredita que Gabriela será desligada do Sapiência. Todos se espantam com o suposto namoro de Márcio e Maria Alice, e Alex acaba brigando com o rapaz. Fabiana mostra a Solange a boa repercussão da atitude de Gabriela sobre o caso de Santiago. Solange anuncia que pretende eliminar o programa de bolsas no Sapiência, e Gabriela se revolta. Solange descobre que Rafael é namorado de Gabriela.



Daniilo e Cris/Julia trocam juras de amor. Felipe observa Alain brincando com Priscila. Irmã Zélia reconhece Cris/Julia e a denuncia para Madre Joana. Lucas se preocupa com Hildegard, que garante que o rapaz se apaixonará por Mimi. Ana rompe seu relacionamento com Margot. Eugênio se incomoda com a presença de Teresa em sua casa. Isabel escreve mais uma nota misteriosa difamando Cris. Eugênio afirma a Maristela que ficará com Henrique. Daniel conta a Letícia sobre seus sonhos. Edméia/Grace decide revelar o paradeiro de Cris para Ana.



Petra fica indignada ao ver Amadeu na Criotec e o imobiliza em uma cápsula. Menelau decide ajudar os amigos, contrariando Elmo. Lúcio providencia para que Mariacarla seja presa pelo roubo das joias do Museu Africano. Mateus manda Tales dizer como ter acesso à amostra do vírus, afirmando que é uma operação de caráter oficial. Petra avisa a Maracas que, exceto ela, todos serão libertados. Dom Sabino fica arrasado por não conseguir salvar Maracas.



Gabriel confronta Valentina. Sampaio consegue captar água da fonte. Jurandir tem um surto ao beber um chá de Milu, e Elisa pede ajuda a Sôstenes e Luz. Para despiatar Gabriel, Valentina finge se preocupar com o filho e questiona suas escolhas. Gabriel encontra Judith no casarão e acredita que Valentina tenha armado para afastá-los do local. Jurandir e Milu se beijam, e Luz flagra os dois. Valentina elogia o trabalho de Firmina, e Clotilde desconfia do passado da cozinheira. Roberto desabafo com Marcos Paulo. Sôstenes e Luz falam sobre o possível amor entre Milu e Jurandir. Valentina explica a Olavo seu plano contra Gabriel, e Laura ouve. Marilda pede ajuda a Machado para encontrar Eurico. Fabim promete encontrar Eurico para se aproximar de Marilda. Laura questiona Olavo sobre a fonte. Diana sugere que Rivalda está interessada em Waldi. Stella e Aranha percebem que Guilherme está satisfeito com o resultado de seu trabalho. Eurico procura padre Ramiro.

* Os capítulos estão sujeitos a mudanças em função da edição das novelas

PALAVRAS CRUZADAS DIRETAS

Emblema das famílias: adre, no período medieval (Piel)	Que não tem curva	Emagrecer; deformar	(?) muito tempo; antigamente	Lugar para brincar no topo-gigante; teca para apagar (ditongo)
Muito apertado; aquecido	Habituação das odaliscas de um sultão	Consonantes da vogal "Prefeito de "sentir"	Amor (Piel); Feto ao extremo	
Ampara o escopo; mal (leitura)	Que te pertence; Le o futuro no tarô	Grande confusão ou desordem		
Melancólico que produz; patético; Negativo; recusa	Copo para chupe; Prata (símbolo)	"É melhor (?) que "receber" (afix) Coeficiente de rendimento acadêmico		
Cada dia da peça teatral	Comprimido telefônico	"É melhor (?) que "receber" (afix) Coeficiente de rendimento acadêmico		
O líquido remédio usado em dietas	"É (?)?" música de Guilherme e Santiago	Reação de alergia; Imitação de latido		
Marca de joias na roupa	Total escurecido	Pelo de (?) solo todo e mágica		Estou (letra POP)
Formato de vigas	Talismã	Apoio do Ceará; Calore (abrev.)		
Meio incontrolável que limita a execução de determinadas atividades	Nanda Coia; alívio "Segundo Sof" (TV)	Marca de plural (litrão)		Oscar Niemeyer; arquiteto brasileiro
Tina Turner; cantora; Anacleto; peço que é proibido	Passagem; tab; lerrãnea	Um, em inglês		Conjunção solitária

Solução

PASSATEMPOS COQUETEL: OS MAIS VARIADOS FORMATOS E NÍVEIS PARA VOCÊ

150 GRANDES PALAVRAS 300 PALAVRAS 150 PALAVRAS

COQUETEL @coquetel www.coquetel.com.br #FAÇACOQUETEL

APROVADOS!

SANTA CEC 20

AGROVALE PRODUTOS AGROPECUÁRIOS

Produtos: Rações Pet Food, Concentrados remix, Med. Veterinários, Pintos para corte e postura, Aves Exóticas, Artigos p/ Pesca, Serviço especializado de banho e tosa, ETC.

Rua José Marroni, 131, fone 3341-1293 - Resid. 3341-1837 - Cândido Mota/SP

HORÓSCOPO

INSTITUTO OMAR CARDOSO

VISITE: WWW.OMARCARDOSO.COM.BR

ÁRIES 21/03 A 20/04
Mercúrio deixa Capricórnio, marcando o início de um período de intenso movimento na vida social e aproximação de pessoas inteligentes e interessantes. Novas amizades podem ser feitas e as antigas renovadas.

TOURO 21/04 A 20/05
Mercúrio deixa Capricórnio, marcando o início de um período de movimento intenso e rompimento com o passado, especialmente em seus projetos profissionais e carreira. Sucesso e reconhecimento são as promessas deste período.

GÊMEOS 21/05 A 20/06
Mercúrio deixa Capricórnio, marcando o início de um período de movimento intenso em projetos que envolvem pessoas e empresas estrangeiras. O período pode estar relacionado com um empréstimo ou uma sociedade financeira.

CÂNCER 21/06 A 21/07
Mercúrio deixa Capricórnio, marcando o início de um período de acordos e negociações relacionadas a uma boa soma de dinheiro. O período pode estar relacionado com um empréstimo ou uma sociedade financeira.

LEÃO 22/07 A 22/08
Mercúrio deixa Capricórnio, marcando o início de um período de movimento intenso nos relacionamentos, pessoais e profissionais. O período pode estar relacionado a um importante acordo de parceria comercial.

VIRGEM 23/08 A 22/09
Mercúrio deixa Capricórnio, marcando o início de um período de movimento intenso e boas novidades, especialmente no trabalho. O momento pode envolver o surgimento de um novo projeto. Saúde em ótima fase.

LIBRA 23/09 A 22/10
Mercúrio deixa Capricórnio, marcando o início de um período de movimento intenso na vida social e aproximação de pessoas diferentes. O período pode estar relacionado ao planejamento e execução de um projeto criativo.

ESCORPIÃO 23/10 A 21/11
Mercúrio deixa Capricórnio, marcando o início de um período de movimento intenso na vida doméstica e nos relacionamentos familiares. O período pode envolver uma negociação relacionada à compra ou venda de um imóvel.

SAGITÁRIO 22/11 A 21/12
Mercúrio deixa Capricórnio, marcando o início de um período de movimento intenso na vida social e aproximação de amigos. O período pode envolver um acordo comercial resultando rapidamente em um novo contrato.

CAPRICÓRNIO 22/12 A 20/01
Mercúrio deixa seu signo, marcando o início de um período de movimento intenso em suas finanças. Não é um bom momento para novos investimentos, especialmente os de risco. É hora de economizar.

AQUÁRIO 21/01 A 19/02
Mercúrio deixa Capricórnio, marcando o início de um período de estudos e negócios. O período pode estar relacionado com a aprovação de um novo projeto ou contrato. Respire e reflita antes de tomar qualquer atitude.

PEIXES 20/02 A 20/03
Mercúrio deixa Capricórnio, marcando o início de um período de interiorização e necessidade de se distanciar da vida social e de conversas vazias. O período é ótimo para começar o planejamento de um novo projeto.