



CM inicia segunda fase da campanha de vacinação contra gripe

Colégio Santa Clara
COE Sistema de Ensino
Educação que forma vencedores



Coopermota
MERCADO AGRÍCOLA

TERÇA-FEIRA 23/04/2019
Bolsa de Mercadorias de Chicago

BAIXA	15,00p
Bushel US\$	862,50
Milho R\$	30,80
Soja R\$	67,00
Soja Futura R\$	---
Frago R\$	3,60
Suíno R\$	82,00
Bovino R\$	161,00
Farelo R\$	1.220,00

www.COOPERMOTA.net

Sicredi
INFORMA:
Indicadores Financeiros
Dólar Comercial compra: R\$ 3,9217
venda: R\$ 3,9324
Salário Mínimo: R\$ 398,00
Fonte: Hifen

Terraforte
Peças p/ Tratores e Colheitadeiras
Av. Dom Antonio, 401 Assis - SP
Fone: 3321-5555
INFORMA
PREVISÃO TEMPO
Probabilidade de Chuvas: 80%
Volume de chuvas estimado: 10mm
Temperatura Mínima 17
Temperatura Máxima 29

‘Amigos da Praça’

Projeto reforça parceria com a comunidade



A parceria envolvendo a comunidade do bairro São Judas, Projeto Guardiões do Futuro e Prefeitura de Cândido Mota, através da Secretaria de Saúde dentro do programa ‘Amigos da Praça’ vem alcançando sucesso. Na tarde de terça-feira, dia 23, representantes da comunidade e da Secretaria de Saúde estiveram na praça e falaram da parceria. CIDADE *Página 3*

CM abre inscrições para processo de escolha de conselheiros tutelares

Da Redação
Cândido Mota

O Conselho Tutelar de Cândido Mota iniciou o período de inscrições para o Processo de Escolha para Conselheiros Tutelares - Titulares e Suplentes, em data unificada, para o qua-

drênio de 2020 a 2023. Os interessados devem realizar a inscrição até a próxima sexta-feira, dia 26.

As inscrições devem ser realizadas no site www.csc.consultoria.com.br, sendo que o edital está disponível www.candidomota.sp.gov.br e www.csc.consultoria.com.br e também nos murais da prefeitura de Cândido Mota e Secretaria de Assistência Social. Os candidatos às cinco vagas disponíveis realizarão a prova objetiva no dia 16 de junho, às 9h, com local a ser divulgado.

Eleição do Conselho Tutelar
Gestão 2020 a 2023

Processo de Escolha dos Membros do Conselho Tutelar de Cândido Mota

Inscrições de 06 a 26 de abril de 2019
Site: www.cscconsultoria.com.br

Edital disponível nos sites:
www.cscconsultoria.com.br
www.candidomota.sp.gov.br

Edital afixado nos murais:
- Prefeitura de Cândido Mota - Secretaria Municipal de Assistência Social

Realização: Prefeitura de Cândido Mota e Conselho Municipal dos Direitos da Criança e do Adolescente (CMDCA)

Buchaim
Supermercado

Rede 20
SUPERMERCADOS

Rua Cel. Valêncio Carneiro nº 200 - Centro - C.Mota/SP
Fone (18) 3341 6050

MAGAZINE Cavassini

Presentes, decoração, utilidades, brinquedos, bicicletas, papaiaria, artigos de 199, artigos para bebê, artigos religiosos

Fones: (18) 3341-1322
Fax: (18) 3341-5300

Rua Coronel Valêncio Carneiro, 174
Centro Cândido Mota

GRUPO DONA

Verdurão - 3341 2053
Quitandão - 3341 4700
Gás e Água - 3341 4500

Da Redação
Cândido Mota

A Secretaria de Saúde de Cândido Mota informou que a partir desta segunda-feira, iniciou a segunda fase da campanha de vacinação contra a gripe. Na primeira fase, fizeram parte do público alvo os grupos mais vulneráveis às complicações causadas pela

influenza, que eram as crianças com idade entre 06 meses até 5 anos e 11 meses, grávidas em qualquer período gestacional e puérperas (mulheres até 45 dias após o parto). A partir desta segunda-feira, dia 22, foram incluídos trabalhadores da saúde, idosos, professores de escolas públicas e privadas, pessoas com comorbidades e outras condições clínicas especiais. SAÚDE *Página 6*



unopar

Av. Rui Barbosa, 1495
Centro - Assis/SP
Telefone: (18) 3322-5996

SICOOB CREDIMOTA
Cooperativa de Crédito

FONE (18) 3341 9191

Rua Henrique Vasques nº 262
Centro - Cândido Mota/SP
www.sicoobcredimota.com.br

TROCA DE ÓLEO É NA PETROLONGUINI

PETROLONGUINI
SUPERMERCADOS

A IMPORTÂNCIA DA TROCA DE ÓLEO NO CARRO

Trocar o óleo do carro não é um gasto, mas sim uma necessidade. A lubrificação correta é fundamental para a saúde e durabilidade do motor e faz parte dos procedimentos de rotina na manutenção do veículo. A Troca de Óleo é, com a vacinação, evitar o risco sobre os peças móveis do motor, garantindo bom funcionamento, sem aquecimento excessivo e desgaste no sistema mecânico.

(18) 3322-2379
AV. ARMANDO SALES, 941, ASSIS/SP
(A 100 METROS DA APRUMAR)

PETROLONGUINI
Super Troca de Óleo

MultiDrogas

Com você, pela saúde da nossa gente

ENTREGA GRATUITA
3341-2214 (Cândido Mota)
3321-4144 (Assis)

Rua Angelo Pipolo nº 190 - Centro - Cândido Mota

omac@odiario.com.br

Curtas

Visitas

Estiveram em *O Diário do Vale*, historiador e cabeleireiro Romildo Pereira de Carvalho, cidadã Fernanda Zonfrilli Zanini, cidadã Ednalva Aparecida Benedito. Foram recebidos na Redação.

Testemunho

A Igreja Casa da Bênção de Cândido Mota vai trazer neste dia 24 o pastor Wanderlei Tribbeck, que foi o primeiro Bozo da TV brasileira. Ele virá trazer testemunho de sua vida, com o tema "Ele trocou palmas por almas". O pastor Odair Dalla Pola convida a comunidade a participar, a partir das 19h30. Os louvores serão da missionária Deise Tribbeck. O templo fica na rua Florêncio de Lima, 303, próximo ao almoxarifado da prefeitura de Cândido Mota.

Faltam...

... 251 dias para acabar 2019.

Hoje é Dia...

...do Agente de Viagem, Internacional do Jovem Trabalhador, de São Fidelis de Sigmaringa, de Santo Egberto.

O Santo do Dia

"Meu Jesus, tende piedade de mim. Santa Maria, Mãe de Deus, assisti-me." (São Fidelis de Sigmaringa)

Mensagem do Dia

"Quando você é mãe, nunca está realmente sozinha em seus pensamentos. Uma mãe sempre tem que pensar duas vezes, uma por ela e outra por seu filho." (Sophia Loren)

Lua...

... Cheia.

Jovem trabalhador e as conquistas

Neste 24 de abril é comemorado o dia internacional do Jovem Trabalhador, data criada pela Organização Internacional do Trabalho com um discurso de 'valorização do jovem e criação de novas oportunidades'. As agências nacionais e internacionais salientam que há espaço para contratação de jovens por serem mais 'flexíveis', 'apaixonados', apesar de não possuírem experiência. Dos mais de 30 milhões de jovens entre 16 e 24 anos no Brasil, pelo menos dois terços trabalham ou procuram trabalho. Hoje mais de 6 milhões estão

desempregados, a taxa é mais que o dobro da média mundial (30% no Brasil e 13% no mundo). Os números pioram: cerca de 35% (7 milhões) dos jovens ocupados não concluíram o ensino fundamental e outros 34,5% (6,9 milhões) têm, pelo menos, o ensino médio completo.

Além disso, 24,45% dos jovens brasileiros (7,5 milhões) trabalham e estudam, acumulando dupla jornada. A maioria recebe uma faixa baixíssima de R\$ 470 a R\$ 1,8 mil. E ainda existem 3,3 milhões de jovens que não são remunerados pelo seu trabalho no Brasil. Sem pensar na-

queles que são obrigados a embarcar no mundo do crime e da criminalidade ou que já foram presos (mais de 300 mil jovens estão encarcerados no Brasil, mais de 10% sem julgamento), ou chacinados.

No mundo, especialmente na América Latina, e o Brasil como um dos carros-chefes, o mercado de trabalho tem se esfacelado, tornando-se uma malha amorfa de subempregos em condições cada vez mais desumanas de emprego e contratação. A crise do capital transformou o ambiente político na América Latina.

No Brasil a reforma das leis trabalhistas retirou

direitos do jovem trabalhador, a reforma da previdência tiraria da juventude a perspectiva da aposentadoria, que vai ser prejudicada também com a reforma do ensino médio, que reduz as disciplinas de ciências sociais, implanta o obscurantismo e a repressão contra o ensino crítico e democrático.

Devemos lembrar no Dia do Jovem Trabalhador que outro mundo é possível, que só a luta muda a vida, e que nós, como juventude, temos muito a aprender e a (des)construir. Infelizmente a conjuntura não dá ao jovem trabalhador muito a comemorar.

Opinião

Um novo pacto social

Os desempregados no Brasil somam 13 milhões de trabalhadores. Para 2020, a projeção é de 12,7 milhões. Dados da Organização Internacional do Trabalho. Pelo visto, não haverá grande mudança no painel do emprego. E mais: especialistas demonstram que o desemprego tende a crescer no mundo ante a expansão da automação nos parques fabris e a revolução a que já se assiste no setor de serviços.

A hipótese, que ganha o foco de estudiosos, é de que teremos cada vez menos emprego. E, em contrapartida, a escalada da informalidade, com o aumento de "bicos" e trabalhadores exercendo atividades sem vínculo contratual, físico e temporal. O impacto sobre as economias será de monta, tornando defasada a rede de proteção social aos trabalhadores, pois os salários pagos pelo sistema produtivo, que servem de referência tanto para cobrança de contribuições quanto ao pagamento de benefícios – aposentadoria, seguro desemprego – darão vez a ganhos não fixos, obtidos pelo tipo e tempo de serviço prestado.

Veja-se o risco de ficar obsoleta uma reforma da Previdência estruturada sobre o eixo do trabalho fixado no emprego e no salário. Nasce envelhecida. Esse é, aliás, o alerta que

faz o economista José Roberto Afonso em recente texto acadêmico. O professor José Pastore também tem desenhado com mestria o futuro do trabalho. Infelizmente, os nossos homens públicos ainda não perceberam que mudar o sistema previdenciário sem considerar a nova moldura do trabalho no mundo não equacionará o ajuste das contas do país. Por mais que se considere essa reforma como a mais importante do governo, o fato é que ficará caduca logo, logo, exigindo, mais adiante, uma reforma da reforma, com a inserção de nova ordem de fatores.

Pior é constatar que, por nossas plagas, o emprego com carteira assinada tem espaço cativo na mente nacional. Parece ser a única forma de algum conservar a auto-estima: "eu tenho um emprego". E se o emprego estiver na órbita do Estado, melhor. A árvore do patrimonialismo tem sido responsável pelo conjunto de mazelas que contribuem para avolumar o chamado custo-Brasil: o cartorialismo (a burocracia), o empreguismo/nepotismo, o desleixo, a incúria, a anomia, a improvidência, entre outras. O empreendedorismo ainda está longe de se consolidar como ferramenta de alavancagem dos setores produtivos.

O homo brasiliensis es-

pera que o braço estatal seja seu protetor. E assim, a livre iniciativa, o desbravamento de novas áreas, a produtividade acabam cedendo espaço para a acomodação, a protelação de tarefas ("vamos deixar para amanhã"), o ócio, a preguiça, o acobertamento da ilicitude e, por consequência, a formação de teias de corrupção pela malha da administração pública nas três esferas da Federação.

Urge, portanto, um choque de ações, a começar pela reformulação das estruturas que dão formação à nossa mão de obra, com atualização das abordagens de treinamento e um direcionamento para nichos de serviços não tradicionais. Temos de abandonar as velhas práticas e a noção de que os oportunidades do mercado de trabalho caem sobre nossas cabeças como o maná que caiu do céu quando Deus tirou seu povo do Egito rumo à Terra Prometida.

Temos de substituir em nossas cabeças emprego por trabalho. Direito ao salário pelo ganho proporcionado por novas funções, tarefas e serviços na seara de um mercado de trabalho que se diferencia de suas antigas estruturas.

Sob essa paisagem, a rede de proteção ao trabalhador há de prover outras modalidades que não ape-

nas a carteira assinada. Sindicatos trabalhistas carecem redirecionar rumos e ações. A velha luta de classes será substituída pela construção de um diálogo estreito entre patrões e trabalhadores, com identificação de seus interesses e maior parceria.

O alvo passa a ser, portanto, um novo pacto social, cujo escopo abrigue pilares do trabalho em suas múltiplas facetas – tempos determinados e indeterminados, contratos individuais e pluri-rais, serviços prestados à distância etc. As metamorfoses do mundo do trabalho precisam ser analisadas à luz do fenômeno da globalização, que tem puxado o carrossel de mudanças nas frentes política, econômica, social e jurídica.

Fechar os olhos ao universo em transformação é ter a atitude da avestruz.

* **Gaudêncio Torquato, jornalista, é professor titular da USP, consultor político e de comunicação.**

BEGOSSO MÓVEIS *Um sonho de loja para um sonho de cliente, você*

— Evangelho Lucas 24,13-35

13Naquele mesmo dia, o primeiro da semana, dois dos discípulos de Jesus iam para um povoado chamado Emaús, distante onze quilômetros de Jerusalém. 14Conversavam sobre todas as coisas que tinham acontecido. 15Enquanto conversavam e discutiam, o próprio Jesus se aproximou e começou a caminhar com eles. 16Os discípulos, porém, estavam como que cegos, e não o reconheceram. 17Então Jesus perguntou: "Que ídes conversando pelo caminho?" Eles pararam, com o rosto triste, 18e um deles chamado Cléofas, lhe disse: "Tu és o único peregrino em Jerusalém que não sabe o que lá aconteceu nestes últimos dias?" 19Ele perguntou: "Que foi?" Os discípulos responderam: "O que aconteceu com Jesus, o Nazareno, que foi um profeta poderoso em obras e palavras, diante de Deus e diante de todo o povo. 20Nossos sumos sacerdotes e nossos chefes o entregaram para ser condenado à morte e o crucifuraram. 21Nós esperávamos que ele fosse libertar Israel, mas, apesar de tudo isso, já faz três dias que todas essas coisas aconteceram! 22É verdade que algumas mulheres do nosso grupo não deram um susto. Elas foram de madrugada ao túmulo 23e não encontraram o corpo dele. Então voltaram, dizendo que tinham visto anjos e que estes afirmaram que Jesus está vivo. 24Alguns dos nossos foram ao túmulo e encontraram as coisas como as mulheres tinham dito. A ele, porém, ninguém o viu". 25Então Jesus lhes disse: "Como sois sem inteligência e lentos para crer em tudo o que os profetas falaram! 26Será que o Cristo não devia sofrer tudo isso para entrar na sua glória?" 27E, começando por Moisés e passando pelos Profetas, explicava aos discípulos todas as passagens da Escritura que falavam a respeito dele. 28Quando chegaram perto do povoado para onde iam, Jesus fez de conta que ia mais adiante. 29Eles, porém, insistiram com Jesus, dizendo: "Fica conosco, pois já é tarde e a noite vem chegando!" Jesus entrou para ficar com eles. 30Quando se sentou à mesa com eles, tomou o pão, abençoou-o, partiu-o e lhes distribuía. 31Nisso os olhos dos discípulos se abriram e eles reconheceram Jesus. Jesus, porém, desapareceu da frente deles. 32Então um disse ao outro: "Não estava ardendo o nosso coração quando ele nos falava pelo caminho, e nos explicava as Escrituras?" 33Naquele mesma hora, eles se levantaram e voltaram para Jerusalém onde encontraram os Onze reunidos com os outros. 34E estes confirmaram: "Realmente, o Senhor ressuscitou e apareceu a Simão!" 35Então os dois contaram o que tinha acontecido no caminho, e como tinham reconhecido Jesus ao partir o pão.

RUA CORONEL VALÉNCIO CARNEIRO Nº 502
Fone: (18) 3341 1214

ODIÁRIO DO VALE
EMPRESA JORNALÍSTICA J.A. LTDA.
Rua Félix Jabur, 335 Tel/Fax: (018) 3341-2535 - Cândido Mota-SP
CNPJ 00493287/0001-39 Tiragem: 3 mil exemplares

FILIADO À

ABRAJOURI
Associação Brasileira dos Jornais do Interior

ASUPAMI
Associação do Sudoeste Paulista da Mídia Impressa

Associação dos Jornais do Interior do Estado de São Paulo

CIRCULAÇÃO: Assis, Cândido Mota, Cruzália, Echaporá, Florínea, Frutal do Campo, Maracá, Nova Alexandria, Palmal, Paraguaçu Paulista, Pedrinhas Paulista, Platina, São Benedito, Santo Antonio do Paranapanema, Torumã.

CNI - Cadastro Nacional de Jornais do Interior
Periodicidade verificada em Brasília - Registro nº 00778
Artigos assinados não representam necessariamente a opinião do jornal.

VALE Paranapanema
AVIAÇÃO AGRÍCOLA



www.valeaviacao.com.br

Tel: (18) 3323 7016
Cel: (18) 99621 3115
Ricardo Ferrugem
Rua Santa Cecília nº 493 - Assis/SP

BEM-ESTAR
CORRETORA DE SEGUROS

CONSÓRCIOS
PREVIDÊNCIA
SEGUROS

você sonha... você realiza...
nós garantimos...

FONE: (18) 3341-1544

COTA CONTEMPLADA
GRÉDITO IMOBILIÁRIO
R\$ 400 MIL
QUERO R\$ 48 MIL E PASSO DÍVIDA
PARTICULAR
18-99695-1994

‘Amigos da Praça’

Projeto reforça parceria com a comunidade

Da Redação
Cândido Mota

A parceria envolvendo a comunidade do bairro São Judas, Projeto Guardiões do Futuro e Prefeitura de Cândido Mota, através da Secretaria de Saúde dentro do programa ‘Amigos da Praça’ vem alcançando sucesso.

Na tarde de terça-feira, dia 23, representantes da comunidade e da Secretaria de Saúde estiveram na praça e falaram da parceria.

Representando a comunidade, Ivonei Aparecido da Silva, Eduardo de Oliveira Alves e Divina Aparecido Corrêa destacaram a importância dessa parceria para o bairro. “A gente recebeu um convite da Vigilância em Saúde para zelar e cuidar da nossa praça. Apresentaram um plano para nós e na hora vimos que seria possível, sim, e que iríamos mudar. Hoje é um prazer muito grande poder sentar nos bancos, conversar, deixar nossos filhos se divertirem e receber os visitantes. Até pouco tempo atrás a praça não dava esta oportunidade para nós. Agora sim, com a parceria da pre-

feitura, Projeto Guardiões do Futuro com a doutora Solange Maia e todos os moradores que tem cuidado, limpo, enfim, colaborado com esta mudança. Estamos recuperando um espaço que é de todos nós. Temos que nos unir ao poder público e cuidar do que é do nosso bairro. A comunidade está de parabéns, pois todos trabalharam. Não vamos parar por aqui não, temos muitos planos”, disse Eduardo de Oliveira.

Divina Corrêa, por sua vez, destacou as placas que foram colocadas na praça, os tambores que foram doados pelo Projeto Guardiões do Futuro para que servissem de lixo e também as amarelinhas que foram pintadas no chão para que as crianças pudessem brincar. “Temos que parabenizar toda comunidade e dizer que daremos continuidade neste programa, e também agradecer as parcerias da prefeitura, da doutora Solange Maia e todos que colaboraram doando materiais” disse.

Representando a Prefeitura de Cândido Mota, a diretora do departamento de Vigilância em Saúde, Ta-

lita Franciscani agradeceu a toda comunidade e destacou que o projeto iniciou depois de reuniões realizadas com os moradores no final do ano passado, quando agentes de ‘Controle de Vetores’ observaram que na praça da igreja ‘São Judas’ havia muito lixo acumulado. Ela lembrou também que entre os detritos jogados na praça estavam copos descartáveis, que serviam de criadouros do aedes aegypti, transmissor da dengue. “Foi aí que nasceu a ideia de fazer uma reunião com os moradores. Entre os temas discutidos e aceitos de prontidão foi a parceria com a prefeitura na limpeza da praça; desde então o local vem se transformando. A prefeitura fornece sacos de lixo, tintas, vassouras, rasteiros, pás, materiais para pintura e produtos para manutenção da área. Temos também que agradecer os nossos parceiros laboratórios Furlan, Bioanálise, Sicoob-Credimota, Regional das Tintas, Fantozzi Tintas, Marquenzi Tintas, e empresa GMM e Casa de Construção e, claro, aos funcionários da Vigilância



em Saúde que estão sempre prontos nas ações de prevenção e cidadania. Agradecer também ao Projeto Guardiões do Futuro,

a secretária de Saúde Amanda Mailio Santana e o prefeito Roberto Bueno não só por nos dar autonomia, como apoiar e traba-

lhar com políticas públicas. É contagiante ver e participar do trabalho junto com a comunidade”, falou Talita Franciscani.

A limpeza da caixa d'água é essencial para garantir e manter a qualidade da água que é fornecida pelo SAAE.

CUIDE BEM DA SUA REDE DE ESGOTO, ELA TAMBÉM É DE CASA

Nunca faça o escoamento das águas da chuva na rede de esgoto. Isso provoca um aumento excessivo no volume de água, podendo causar retorno do esgoto às casas construídas em locais mais baixos

SAAE Serviço Autônomo de Água e Esgoto
CÂNDIDO MOTA
CNPJ (MF) 45.959.954/0001-64 FONE: (18) 3341-9200

O Saae informa os munícipes que sempre que houver algum vazamento ou mau cheiro em casa ou na rua, é necessário acionar a Autarquia

REDE MultiDrogas
Com você, pela saúde da nossa gente

AQUI TEM FARMÁCIA POPULAR

Shampoo Pantene 175ml 8,99	Complexo Vitamínico Lavitan c/60 89,00	Rexona Rollon 50ml 8,49
Condicionador Pantene 175ml 10,30	De Lavitan c/60 17,50	Absorvente pós parto 20 uni. 11,90
Fralda Geriátrica Biofrol 8 uni. 12,99	BigRoger 11,50	Rexona Aero 150ml Spray 14,99

Rua Angelo Pipolo nº 190 - Centro - Cândido Mota/SP
Disk Entrega 3341-2214 (Cândido Mota) / 3321-4144 (Assis)

Dr. João Paulo Grando
Urologia/Uro-oncologia

Urologia geral, impotência sexual, incontinência urinária, pedras nos rins e câncer (rins, bexiga, próstata, testículo e pênis)

CRM 90.520

- Formado em Medicina pela FAMEMA (Marília)
- Formado em Urologia pela UEL (Londrina)
- Especialização em Câncer (Universidade de Oxford - Inglaterra)
- Mestre em Câncer pela UEL
- Doutorado em Câncer pela UEL
- Membro Titular da Sociedade Brasileira de Urologia
- Médico pesquisador do Instituto de Câncer de Londrina há 6 anos
- 17 artigos publicados em revistas médicas internacionais
- 85 trabalhos apresentados em congressos (incluindo EUA, Inglaterra, Escócia e França)

Unidade Assis: Av. 9 de Julho nº 925 (ao lado do INSS) - Tel: 3321 2639
Unidade Palmital: Clínica Doctus - Av. Reginaida Leão nº 717 - Tel: 3351 5332

Terraforfe
Peças p/ Tratores e Colheitadeiras
Av. Dom Antonio, 401-Assis/SP 3321-5555
www.terraforfe.com.br

Peças para tratores, colheitadeiras e implementos agrícolas

Rolamentos Retentores
Mangueiras Correias
Lubrificantes Filtros

INA A
NEWELLAND
S/ABIO
GOODYEAR
VALMET
FAG
TATU
FORD

1. BALANÇO PATRIMONIAL

ASSOCIAÇÃO DE CARIDADE DA SANTA CASA DE MISERICÓRDIA DA IMACULADA CONCEIÇÃO
 CNPJ: N. 50.832.898/0001-32
BALANÇO PATRIMONIAL EM 31 DE DEZEMBRO DE 2018 E 2017
 (valores expressos em reais)

Ativo	Nota	31/12/2018	Reclassificado 31/12/2017	Passivo	Nota	31/12/2018	Reclassificado 31/12/2017
Circulante				Circulante			
Caixa e Equivalentes de Caixa	7	128.896	377.224	Fornecedores	12	301.122	446.556
Contas a Receber	8	639.479	602.353	Honorários Médicos	13	2.238.974	241.227
Outros Créditos	9	400	1.100	Obrigações Trabalhistas	14	152.351	225.609
Adiantamentos		14.000	48.807	Obrigações Tributárias e Sociais	15	70.238	73.604
Estoques	10	94.200	51.606	Parcelamentos	16	640.393	628.816
Despesas Antecipadas		237	224	Férias a Pagar	6.k	282.847	275.565
		877.213	1.084.554	Outras Contas a Pagar	17	14.419	35.053
				Empréstimos e Financiamentos	18	155.977	581.367
						1.846.322	2.508.297
Não Circulante				Não Circulante			
Imobilizado - Recurso Próprio	11.1	2.729.662	2.659.165	Empréstimos e Financiamentos - LP	18	-	153.613
(-) Depreciação Imobilizado - Recurso Próprio	11.1	(2.056.165)	(1.994.501)	Parcelamentos - LP	16	2.340.936	2.825.253
Imobilizado - Com Restrição	11.2	669.176	839.926	Provisão Para Contingência	20	484.850	-
(-) Depreciação Imobilizado - Com Restrição	11.2	(319.287)	(337.104)	Receitas Diferidas	19	349.889	502.632
		1.023.386	1.167.486			3.175.675	3.481.496
				Patrimônio Líquido			
				Patrimônio Social	24	(3.804.532)	(3.222.337)
				Superávit - (Déficit) do Exercício		615.250	(611.557)
				Ajuste de Avaliação Patrimonial	25	67.853	96.139
						(3.121.399)	(3.737.756)
Total do Ativo		1.900.599	2.252.040	Total do Passivo + Patrimônio Líquido		1.900.599	2.252.040

As notas explicativas são parte integrante das demonstrações contábeis.

Candido Mota, 31 de dezembro de 2018.

José Augusto **José Roberto Val** **Everson Cesar Rampazzo**
 Provedor **1º Tesoureiro** **Contador CRC 1SP209415/O-5**
 CPF: 797.878.438-04 CPF: 035.199.868-83 CPF: 130.859.948-07

3. DEMONSTRAÇÕES DAS MUTAÇÕES DO PATRIMÔNIO LÍQUIDO

ASSOCIAÇÃO DE CARIDADE DA SANTA CASA DE MISERICÓRDIA DA IMACULADA CONCEIÇÃO
 CNPJ: N. 50.832.898/0001-32
DEMONSTRAÇÕES DAS MUTAÇÕES DO PATRIMÔNIO LÍQUIDO PARA OS EXERCÍCIOS FIMOS EM 31 DE DEZEMBRO DE 2018 E 2017
 (Valores em reais)

	Patrimônio Social	Resultado do Exercício	Ajuste de Avaliação Patrimonial	Patrimônio Líquido
Saldo em 31 de dezembro de 2016	(3.619.474)	368.882	124.394	(3.126.199)
Transferência do Superávit de 2016 para o Patrimônio Social		368.882	(368.882)	
Déficit do exercício - 2017		-	-	(611.557)
Realização do ajuste de avaliação patrimonial		28.255	(28.255)	-
Saldo em 31 de dezembro de 2017	(3.222.337)	(611.557)	96.139	(3.737.756)
Transferência do Déficit de 2017 para o Patrimônio Social		(611.557)	611.557	-
Superávit do exercício - 2018		-	615.250	615.250
Realização do ajuste de avaliação patrimonial		28.255	(28.255)	-
Ajuste de Exercício Anterior		1.107	-	1.107
Saldo em 31 de dezembro de 2018	(3.804.532)	615.250	67.883	(3.121.399)

As notas explicativas são parte integrante das demonstrações contábeis.

Candido Mota, 31 de dezembro de 2018.

José Augusto **José Roberto Val** **Everson Cesar Rampazzo**
 Provedor **1º Tesoureiro** **Contador CRC 1SP209415/O-5**
 CPF: 797.878.438-04 CPF: 035.199.868-83 CPF: 130.859.948-07

5. NOTAS EXPLICATIVAS ÀS DEMONSTRAÇÕES CONTÁBEIS

Associação de Caridade da Santa Casa de Misericórdia Imaculada Conceição

Notas explicativas às demonstrações contábeis

Exercícios findo em 31 de dezembro de 2018 e 2017

(Em reais)

1. Contexto operacional

A Associação de Caridade da Santa Casa de Misericórdia Imaculada Conceição de Cândido Mota é uma Entidade civil, filantrópica e beneficente, sem finalidade lucrativa, imune de tributação, regendo-se pelos Estatutos Sociais e demais disposições legais. A Entidade tem como finalidade prestar assistência médica e hospitalar.

2. Apresentação e elaboração das demonstrações contábeis

As demonstrações contábeis foram elaboradas de acordo com as práticas contábeis emanadas da Lei n. 6.404/76 e alterações promovidas pela Lei 11.638/07 e Lei 11.941/09, que deram início ao processo de convergência das normas brasileiras de contabilidade às novas regras internacionais de contabilidade. Observamos também os dispostos nas novas normas brasileiras de contabilidade, elaboradas pelo Conselho Federal de Contabilidade, que aprovou a ITG 2002 - Entidade sem Finalidade de Lucros e em conformidade com a NBC TG 1000 - Contabilidade para Pequenas e Médias Empresas e estão sendo divulgadas de forma comparativa aos exercícios de 2018 e 2017.

3. Área de Atuação e Objeto Social

A Associação de Caridade da Santa Casa de Misericórdia Imaculada Conceição de Cândido Mota tem como objetivo básico, sem visar lucro, a manutenção de leitos e serviços hospitalares para uso público, sem distinção de raça, cor, credo, sexo e religião, dentro das proporções estabelecidas pela legislação e regulamentos estaduais.

4. Manutenção Financeira da Santa Casa

Os recursos financeiros necessários à realização dos objetivos sociais são provenientes principalmente de:

- Diárias, serviços hospitalares e ambulatoriais por atendimento ao SUS, Convênios e Particulares;
- Contratos de prestação de serviços com empresas;
- Auxílios e subvenções dos poderes públicos;
- Doativos e Contribuições de pessoas físicas e jurídicas.

5. Descrições das principais práticas contábeis

As principais políticas contábeis aplicadas na preparação destas demonstrações contábeis estão apresentadas a seguir. Essas políticas foram aplicadas de modo consistente nos exercícios apresentados.

6. Base de Preparação e Apresentação

As demonstrações contábeis foram elaboradas e estão sendo apresentadas como mencionado no item 2 acima. A elaboração das demonstrações contábeis requer o uso de certas estimativas contábeis e também o exercício de julgamento por parte da administração no processo de aplicação das políticas contábeis, não havendo, todavia, áreas ou situações de maior complexidade que requeiram maior nível de julgamento ou estimativas significativas para as demonstrações contábeis. As receitas são apropriadas pelo regime de competência.

a) Ativo Circulante

O Ativo Circulante está demonstrado pelos valores de custos deduzidos, quando aplicável, das correspondentes provisões para reduções ao valor recuperável.

b) Moeda de Apresentação

As demonstrações contábeis estão sendo apresentadas em Reais.

c) Caixa e Equivalentes de Caixa

Compreendem dinheiro em caixa, depósitos bancários e aplicações financeiras de curto prazo que estão registradas pelo valor de aplicação acrescido dos rendimentos incorridos até a data do balanço.

d) Contas a Receber

Representam os valores provenientes de direitos a receber, pela contraprestação de serviços ao Sistema Único de Saúde – SUS, Convênios e Particulares.

e) Estoques

Avaliados ao custo médio de aquisição de materiais alocados no almoxarifado e farmácia, e que não excedem o valor de mercado.

f) Ativo Não Circulante

Representado pelos bens móveis da Entidade, bem como sua respectiva depreciação.

g) Imobilizado

Registrado ao custo de aquisição, deduzido dos encargos de depreciação calculada com base nas taxas permitidas pela legislação pertinente.

Passivo Circulante

É demonstrado por valores conhecidos ou calculáveis acrescidos, quando aplicável, dos correspondentes encargos e atualizações monetárias incorridas.

h) Fornecedores

As contas a pagar a fornecedores são obrigações referentes a aquisições de bens, materiais, medicamentos, e serviços que foram adquiridos no curso normal dos negócios, e são classificadas como passivos circulantes se o pagamento for devido no curso normal dos negócios, por até 12 meses.

i) Obrigações Trabalhistas

Refere-se a salários e encargos trabalhistas a serem pagos em janeiro de 2019.

j) Obrigações Tributárias e Sociais

Representam valores a recolher referente a, INSS, IRRF e PIS/COFINS, retidos de funcionários e fornecedores, e valores a pagar referente ao FGTS, que deverão ser pagos em janeiro de 2019.

k) Férias a Pagar

Constituída com base na remuneração dos empregados, incluindo um terço das férias vencidas e proporcionais bem como os encargos sociais incorridos pela mesma.

l) Empréstimos e Financiamentos

Referem-se a recursos financeiros tomados junto a instituições financeiras e encontram-se contabilizados nas contas do Passivo Circulante e Passivo Não Circulante.

m) Passivo Não Circulante

É demonstrado por valores conhecidos e calculáveis incluindo os encargos incorridos.

n) Reclassificação dos Valores Correspondentes

Algumas contas nas demonstrações contábeis em 31 de dezembro de 2017 foram reclassificadas para refletir correção de segregação de grupos de contas identificados em 2018 e os efeitos das reclassificações das demonstrações contábeis do exercício de 2017 estão demonstrados abaixo, nos respectivos grupos de contas alteradas:

2. DEMONSTRATIVO DOS RESULTADOS

ASSOCIAÇÃO DE CARIDADE DA SANTA CASA DE MISERICÓRDIA DA IMACULADA CONCEIÇÃO
 CNPJ: N. 50.832.898/0001-32
DEMONSTRATIVO DOS RESULTADOS PARA OS EXERCÍCIOS FIMOS EM 31 DE DEZEMBRO DE 2018 E 2017
 (valores expressos em reais)

	Nota	31/12/2018	Reclassificado 31/12/2017
Receita Bruta de Serviços			
Convênios - SUS		4.301.965	4.158.137
Outros Convênios		1.346.245	1.156.150
Particulares		272.668	210.635
		5.920.877	5.524.922
(-) Deduções da Receita			
(-) Abatimentos - Glosas		(5.486)	(1.150)
		(5.486)	(1.150)
Receita Líquida de Serviços		5.915.392	5.523.773
(-) Custos Serviços Prestados			
Materiais e Medicamentos		(598.674)	(584.155)
Custo com Pessoal		(3.801.481)	(3.572.710)
Serviços de Terceiros		(3.754.608)	(3.623.029)
		(8.154.764)	(7.779.893)
Resultado Bruto		(2.239.372)	(2.256.120)
Despesas Operacionais			
Despesas Administrativas		(337.447)	(240.802)
Despesas de Depreciações		(182.517)	(169.977)
Financeiras Líquidas		(275.639)	(1.850.872)
		(795.604)	(1.261.652)
Outras Receitas e Despesas			
Outras Despesas		(185.779)	(148.702)
Outras Receitas		131.567	313.100
Despesa com Provisão para Contingência		(484.850)	-
Receitas com Trabalho Voluntário	28	15.698	15.390
Isenções Previdenciárias Usufruidas	27	851.638	784.712
		308.273	964.500
Receita de Subvenções e Doações			
Subvenção Municipal	22	2.720.000	2.563.000
Subvenção Estadual	22	300.000	-
Subvenção de Investimento	22	151.636	80.666
Doações	22	160.689	272.622
Programas e Incentivos	22	9.628	25.426
		3.341.952	2.941.715
Superávit (Déficit) do Exercício	23	615.250	(611.557)

As notas explicativas são parte integrante das demonstrações contábeis.

Candido Mota, 31 de dezembro de 2018.

José Augusto **José Roberto Val** **Everson Cesar Rampazzo**
 Provedor **1º Tesoureiro** **Contador CRC 1SP209415/O-5**
 CPF: 797.878.438-04 CPF: 035.199.868-83 CPF: 130.859.948-07

4. DEMONSTRAÇÃO DE FLUXO DE CAIXA

ASSOCIAÇÃO DE CARIDADE DA SANTA CASA DE MISERICÓRDIA DA IMACULADA CONCEIÇÃO
 CNPJ: N. 50.832.898/0001-32
DEMONSTRAÇÃO DE FLUXO DE CAIXA
 PERÍODOS FIMOS EM 31 DE DEZEMBRO DE 2018 E 2017
 (valores expressos em reais)

Método Indireto	31/12/2018	31/12/2017
1 - DAS ATIVIDADES OPERACIONAIS:		
(A) Resultado Líquido Ajustado	615.250	(611.557)
Superávit (Déficit) do Exercício	182.517	169.977
Depreciação	7.282	37.682
Férias a Pagar	484.850	-
Provisão Para Contingência	1.107	-
Ajuste de Exercício Anterior	(157.748)	(80.666)
Receitas Diferidas	(1.138.263)	(484.564)
(B) Acréscimo e Decréscimo do Ativo Circulante e Não Circulante		
Contas a Receber	(31.886)	(99.113)
Outros Créditos	788	483
Adiantamentos	34.807	(46.935)
Estoques	(42.595)	10.218
Despesas Antecipadas	(12)	(10)
(-) Acréscimo/Decréscimo do Ativo Circulante e Não Circulante	(40.988)	(135.441)
(C) Acréscimo e Decréscimo do Passivo Circulante e Não Circulante		
Fornecedores	(145.435)	9.304
Honorários Médicos	(12.735)	42.746
Obrigações Trabalhistas	(73.257)	18.184
Obrigações Tributárias e Sociais	(3.366)	(198.773)
Parcelamentos	(472.748)	1.522.653
Adiantamentos	(20.630)	(53.482)
(-) Acréscimo/Decréscimo do Passivo Circulante e Não Circulante	(728.181)	1.212.739
TOTAL DAS ATIVIDADES OPERACIONAIS (A+B+C)	360.992	612.783
2 - DAS ATIVIDADES DE INVESTIMENTOS:		
Aquisição de Imobilizado	(119.222)	(106.980)
Resultado com Base de Imobilizado	82.865	17.239
TOTAL DAS ATIVIDADES DE INVESTIMENTOS	(38.417)	(89.740)
3 - DAS ATIVIDADES DE FINANCIAMENTOS:		
Empréstimos e Financiamentos	(79.003)	(480.327)
TOTAL DAS ATIVIDADES DE FINANCIAMENTOS	(79.003)	(480.327)
VARIACÃO DE CAIXA E EQUIVALENTES DE CAIXA (1+2+3)	(48.428)	42.660
SALDO DE CAIXA E EQUIVALENTES DE CAIXA NO INÍCIO DO EXERCÍCIO	377.224	334.564
VARIACÃO OCORRIDA NO PERÍODO	(48.428)	42.660
SALDO DE CAIXA E EQUIVALENTES DE CAIXA NO FINAL DO EXERCÍCIO	328.796	377.224

As notas explicativas são parte integrante das demonstrações contábeis.

Candido Mota, 31 de dezembro de 2018.

Conta	31/12/2017	Ajuste	Reclassificado 31/12/2017
Ativo Imobilizado			
Imobilizado	1.167.485,76	-	1.167.485,76
Imobilizado - Recurso Próprio	2.659.165,21	-	2.659.165,21
(-) Depreciação Imobilizado - Recurso Próprio	1.994.501,35	-	1.994.501,35
Imobilizado - Com Restrição	839.926,02	-	839.926,02
(-) Depreciação Imobilizado - Com Restrição	337.104,32	-	337.104,32
Patrimônio Líquido			
Patrimônio Social	- 3.833.894,44	-	- 3.833.894,44
Superávit - (Déficit) do Exercício	611.557,16	-	611.557,16
Demonstração de Resultado			
Outros Convênios	842.815,46	313.334,67	1.156.150,13
Particulares	523.965,56	- 313.334,67	210.630,89
Custo com Pessoal	- 2.772.607,60	- 800.102,08	- 3.572.709,68
Isenções Previd. e Incent. Tribu. Usufruidas (-)</			

CM inicia segunda fase da campanha de vacinação contra gripe

Da Redação
Cândido Mota

A Secretaria de Saúde de Cândido Mota informou que a partir desta segunda-feira,

iniciou a segunda fase da campanha de vacinação contra a gripe. Na primeira fase, fizeram parte do público alvo os grupos mais vulneráveis às complicações

causadas pela influenza, que eram as crianças com idade entre 06 meses até 5 anos e 11 meses, grávidas em qualquer período gestacional e puérperas (mulheres até 45 dias após o parto). A partir desta segunda-feira, dia 22, foram incluídos trabalhadores da saúde, idosos, professores de escolas públicas e privadas, pessoas com comorbidades e outras condições clínicas especiais.

A diretora do Departamento de Vigilância em Saúde, Talita Franciscani, fez um balanço da primeira fase e mostrou preocupação. "Colocamos todas as unidades de saúde como pontos de vacinação e a procura foi aquém do esperado. Alertamos novamente que a vacina é um direito das crianças e idosos, e um dever dos seus responsáveis. Quando pedimos que os responsáveis levem a criança ou o idoso com sua

carteira vacinal é também uma forma de verificar se o calendário de vacinação está em dia" frisou Talita.

A cândido-motense Angelina Rodrigues Garcia Bovolenta, de 83 anos, é exemplo do que destacou a diretora Talita Franciscani. Ela, acompanhada da filha e com a carteira de vacinação em mãos, tomou não só a vacina da gripe, como também a antitetânica.

Ela disse fazer questão de tomar a vacina. "As pessoas que tem o privilégio de estar nestes grupos de vacinação deveriam procurar o posto de saúde o quanto antes e se vacinar. É muito importante. Temos que tomar muito cuidado com a nossa saúde e vacinação é prevenção", falou dona Angelina Bovolenta.

A secretária de Saúde Amanda Mailio Santana, que acompanhou a abertura da segunda fase da vacinação na unidade cen-



- Horários da sala de vacinação de segunda a sexta-feira**
- Unidade de Saúde Central: das 8h às 17h;
 - Unidade de Saúde do Jardim Aeroporto: das 8h às 17h;
 - Unidade de Saúde da Vila São Judas: das 9h às 16h;
 - Estratégia Saúde da Família do Distrito do Frutal do Campo: das 9h30 às 15h;
 - Estratégia Saúde da Família do Distrito do Porto Almeida: das 7h30 às 12h30;
 - Estratégia Saúde da Família do Distrito de Nova Alexandria: das 9h às 16h; gestantes e puérperas; na quinta-feira das 14h às 16h e sexta-feira das 9h às 16h: crianças.

tral de saúde, destacou: "Estamos com horário das 8h às 17h na unidade central para a vacinação, mas todas as unidades da cidade e distritos estão vacinando. Procure a mais próxima com o cartão Sus e a carteira de vacinação, e quanto aos responsáveis pelas crianças e pelos ido-

cos que levem-nos o mais rápido para a imunização. A vacina é segura e reduz as complicações que podem produzir casos graves da doença, internações e óbitos. O slogan da campanha é direto e simples "Não coloque a sua vida e a de quem você ama em risco. Vacine contra a gripe".

PROMOÇÕES IMPERDÍVEIS

Esqueça a alta do dólar, a alta da inflação e dos juros! Compre com economia e na Regional das Tintas! Toda linha de tintas imobiliárias e Suviniil com preços velhos e prazos especiais! Venha conferir! Promoção por tempo limitado!

Suviniil **REGIONAL DAS TINTAS** Especialista em Tintas 3341-1080

Loja Exclusiva Suviniil

Rua Coronel Valêncio Carneiro, 230 - Cândido Mota/SP
Fone/Fax: (18) 3341-1080

EDITAL
LOTEAMENTO - CRUZÁLIA - B

Rodrigo José Maia Bolfarin, Oficial de Registro de Imóveis, Títulos e Documentos, Civil de Pessoa Jurídica, Civil das Pessoas Naturais da Sede da Comarca de Maracá, SP, sediado à Rua Coronel Azarias Ribeiro, nº. 580, Centro, Município de Maracá, SP.

FAZ SABER a todos quanto virem o presente edital ou dele tiverem conhecimento que, nos termos do disposto no artigo 19, da Lei Federal nº. 6.766, de 19 de dezembro de 1979, foram depositados na sede desta Unidade Extrajudicial, situada à Rua Coronel Azarias Ribeiro, nº. 580, Centro, Município de Maracá, SP, petição, planta, memorial descritivo e demais documentos elencados no artigo 18, da aludida Lei Federal, combinado com o item 170.7, do Capítulo XX, Tomo II, das Normas de Serviço da Corregedoria Geral da Justiça do Estado de São Paulo, condizentes ao fracionamento do solo urbano, na modalidade loteamento, que será implantado no imóvel individualizado na matrícula nº. 4.640, do Livro nº. 02, da presente Serventia, localizado à Rua Gabriel Zandonati, Distrito e Município de Cruzália, Comarca de Maracá, Estado de São Paulo, conforme planta de localização que segue em anexo, de propriedade do **MUNICÍPIO DE CRUZÁLIA**, sede administrativa localizada à Avenida Luiza Zandonati, nº. 120, Centro, cidade de Cruzália, SP, inscrito no CNPJ/MF sob nº. 46.179.966/0001-39; o referido loteamento denomina-se **Cruzália - B** e é integrado por (a) 130 (cento e trinta) lotes residenciais, que balizam polígonos regulares e irregulares, distribuídos em 09 (nove) quadras, e que totalizam 28.100,35m²; (b) sistema viário, que totaliza 19.981,01m²; (c) equipamentos comunitários (áreas institucionais), que totalizam 4.802,71m²; (d) área verde, de preservação permanente (espaço livre de uso comum), que totaliza 6.154,25m²; e (e) sistema de lazer (espaço livre de uso comum), que totaliza 2.015,68m²; projeto básico de parcelamento do solo urbano Cruzália - B, aprovado, pelo **GRAPROHAB**, em 27 de novembro de 2018, tudo conforme o Certificado GRAPROHAB nº. 419/2018; projeto básico de parcelamento, aprovado, pela Prefeitura Municipal de Cruzália, em 03 de julho de 2018. Decorrido o prazo de 15 (quinze) dias, contado da data da última publicação do presente edital, sem oposição de fatos obstativos, impugnações, ou pedido de registro do loteamento Cruzália - B, será lavrado o mencionado registro na matrícula nº. 4.640, do Livro nº. 02, da presente Serventia, nos termos da primeira parte, do parágrafo primeiro, do artigo 19, da aludida Lei Federal. Maracá, SP, 17 de abril de 2019. Ela, *RJA* (Rodrigo José Maia Bolfarin), Oficial de Registro de Imóveis, digitei e subscrevo. Nada Mais.

Planta de Situação

Tabela de Coordenadas - Azimutes - Distâncias

Ponto	Azimute	Distância(m)	X(m)	Y(m)
M14 - P2	140°57'56"	388,37	521085,22	7484452,06
P2 - P3	230°57'56"	157,69	521482,73	7484353,34
P3 - M15	320°57'56"	386,95	521219,96	7484653,14
M15 - M14	60°56'22"	157,71	521340,63	7484754,33

ZANCHETA
COMÉRCIO DE CEREJAS, AVEIA, SOJA E MILHO

3341-4388 3341-2663

Rodovia Fortunato Petrin KM 445+264M, C/Mota/SP

PREFEITURA MUNICIPAL DE CÂNDIDO MOTA
COMUNICADO DE JULGAMENTO

Ref.: Processo nº 0454/2019 - Tomada de Preços nº 002/2019 - Contratação de empresa para execução de extensão de rede elétrica de média e baixa tensão e iluminação pública, com fornecimento de material e mão-de-obra. A licitação em referência tem como classificada em 1º lugar a empresa Construtora Algm Ltda. Aberto vistas ao processo e prazo para interposição de recursos.

Ref.: Processo nº 0592/2019 - Tomada de Preços nº 004/2019 - Contratação de empresa para execução de obras de construção do muro da EMEI Irmã Domitiana Mourão, com fornecimento de material e mão-de-obra. Licitantes habilitadas: Construtora Aquarius Ltda; EMR Construtora Eireli - ME; Silva e Cyrmo Ltda - EPP. Licitantes inabilitadas: Odair Geraldo Negro - EPP; Karonazzo Construtora e Locações Eireli EPP. Aberta vistas ao processo e prazo de recurso da fase de habilitação, sendo que não havendo interposição de recursos, fica marcado a abertura das propostas para o dia 03/05/2019 às 10:00 horas.

C.Mota, 23/04/2019. Elaine Aparecida Silva Borges - Pres. Comul

TABELA DE PROTESTOS DE LETRAS E TÍTULOS DE CÂNDIDO MOTA - SP
RUA FELIX JABUR, 703 - CENTRO
JOSÉ CARLOS ALVES DE ASSIS

EDITAL

Encontram-se nesta tabelação, para serem protestados, (a) títulos (b) abatos relacionados (c) duplos (destinatários) (d) não feitos (encerrados) (e) não indenizados (indicados) ou re-incidentes (f) não relacionados (g) interações, ou por restrição (h) fora da competência territorial deste tabelamento (art. 15, § 1º e 4º/2017)

Prol.: 64977 18/04/2019 Devedor: **LARIARA REIS ARAUJO** CPF: 012.653.412-81 Espécie: DMI
Prol.: 64990 18/04/2019 Devedor: **LARIARA PORTO PELEGRINI** CPF: 468.973.048-24 Espécie: DMI

NOTAS DO TABELADO

1) O pagamento do título poderá ser feito em dinheiro ou por meio de cheque visado e cruzado ou administrativo, emitido no valor equivalente ao da obrigação, devendo ainda estar em nome e a ordem do apresentante, a ser pagado na mesma praça, sem prejuízo dos embargamentos devidos, de responsabilidade do devedor, que deverão ser pagos no mesmo dia, em espécie. 2) Pelo presente Edital ficam (a) facultados (b) interessados (c) interessados (d) interessados (e) interessados (f) interessados (g) interessados (h) interessados (i) interessados (j) interessados (k) interessados (l) interessados (m) interessados (n) interessados (o) interessados (p) interessados (q) interessados (r) interessados (s) interessados (t) interessados (u) interessados (v) interessados (w) interessados (x) interessados (y) interessados (z) interessados (aa) interessados (ab) interessados (ac) interessados (ad) interessados (ae) interessados (af) interessados (ag) interessados (ah) interessados (ai) interessados (aj) interessados (ak) interessados (al) interessados (am) interessados (an) interessados (ao) interessados (ap) interessados (aq) interessados (ar) interessados (as) interessados (at) interessados (au) interessados (av) interessados (aw) interessados (ax) interessados (ay) interessados (az) interessados (ba) interessados (bb) interessados (bc) interessados (bd) interessados (be) interessados (bf) interessados (bg) interessados (bh) interessados (bi) interessados (bj) interessados (bk) interessados (bl) interessados (bm) interessados (bn) interessados (bo) interessados (bp) interessados (bq) interessados (br) interessados (bs) interessados (bt) interessados (bu) interessados (bv) interessados (bv) interessados (bw) interessados (bx) interessados (by) interessados (bz) interessados (ca) interessados (cb) interessados (cc) interessados (cd) interessados (ce) interessados (cf) interessados (cg) interessados (ch) interessados (ci) interessados (cj) interessados (ck) interessados (cl) interessados (cm) interessados (cn) interessados (co) interessados (cp) interessados (cq) interessados (cr) interessados (cs) interessados (ct) interessados (cu) interessados (cv) interessados (cw) interessados (cx) interessados (cy) interessados (cz) interessados (da) interessados (db) interessados (dc) interessados (dd) interessados (de) interessados (df) interessados (dg) interessados (dh) interessados (di) interessados (dj) interessados (dk) interessados (dl) interessados (dm) interessados (dn) interessados (do) interessados (dp) interessados (dq) interessados (dr) interessados (ds) interessados (dt) interessados (du) interessados (dv) interessados (dw) interessados (dx) interessados (dy) interessados (dz) interessados (ea) interessados (eb) interessados (ec) interessados (ed) interessados (ee) interessados (ef) interessados (eg) interessados (eh) interessados (ei) interessados (ej) interessados (ek) interessados (el) interessados (em) interessados (en) interessados (eo) interessados (ep) interessados (eq) interessados (er) interessados (es) interessados (et) interessados (eu) interessados (ev) interessados (ew) interessados (ex) interessados (ey) interessados (ez) interessados (fa) interessados (fb) interessados (fc) interessados (fd) interessados (fe) interessados (ff) interessados (fg) interessados (fh) interessados (fi) interessados (fj) interessados (fk) interessados (fl) interessados (fm) interessados (fn) interessados (fo) interessados (fp) interessados (fq) interessados (fr) interessados (fs) interessados (ft) interessados (fu) interessados (fv) interessados (fw) interessados (fx) interessados (fy) interessados (fz) interessados (ga) interessados (gb) interessados (gc) interessados (gd) interessados (ge) interessados (gf) interessados (gg) interessados (gh) interessados (gi) interessados (gj) interessados (gk) interessados (gl) interessados (gm) interessados (gn) interessados (go) interessados (gp) interessados (gq) interessados (gr) interessados (gs) interessados (gt) interessados (gu) interessados (gv) interessados (gw) interessados (gx) interessados (gy) interessados (gz) interessados (ha) interessados (hb) interessados (hc) interessados (hd) interessados (he) interessados (hf) interessados (hg) interessados (hh) interessados (hi) interessados (hj) interessados (hk) interessados (hl) interessados (hm) interessados (hn) interessados (ho) interessados (hp) interessados (hq) interessados (hr) interessados (hs) interessados (ht) interessados (hu) interessados (hv) interessados (hw) interessados (hx) interessados (hy) interessados (hz) interessados (ia) interessados (ib) interessados (ic) interessados (id) interessados (ie) interessados (if) interessados (ig) interessados (ih) interessados (ii) interessados (ij) interessados (ik) interessados (il) interessados (im) interessados (in) interessados (io) interessados (ip) interessados (iq) interessados (ir) interessados (is) interessados (it) interessados (iu) interessados (iv) interessados (iw) interessados (ix) interessados (iy) interessados (iz) interessados (ja) interessados (jb) interessados (jc) interessados (jd) interessados (je) interessados (jf) interessados (jg) interessados (jh) interessados (ji) interessados (jj) interessados (jk) interessados (jl) interessados (jm) interessados (jn) interessados (jo) interessados (jp) interessados (jq) interessados (jr) interessados (js) interessados (jt) interessados (ju) interessados (jv) interessados (jw) interessados (jx) interessados (jy) interessados (jz) interessados (ka) interessados (kb) interessados (kc) interessados (kd) interessados (ke) interessados (kf) interessados (kg) interessados (kh) interessados (ki) interessados (kj) interessados (kk) interessados (kl) interessados (km) interessados (kn) interessados (ko) interessados (kp) interessados (kq) interessados (kr) interessados (ks) interessados (kt) interessados (ku) interessados (kv) interessados (kw) interessados (kx) interessados (ky) interessados (kz) interessados (la) interessados (lb) interessados (lc) interessados (ld) interessados (le) interessados (lf) interessados (lg) interessados (lh) interessados (li) interessados (lj) interessados (lk) interessados (ll) interessados (lm) interessados (ln) interessados (lo) interessados (lp) interessados (lq) interessados (lr) interessados (ls) interessados (lt) interessados (lu) interessados (lv) interessados (lw) interessados (lx) interessados (ly) interessados (lz) interessados (ma) interessados (mb) interessados (mc) interessados (md) interessados (me) interessados (mf) interessados (mg) interessados (mh) interessados (mi) interessados (mj) interessados (mk) interessados (ml) interessados (mn) interessados (mo) interessados (mp) interessados (mq) interessados (mr) interessados (ms) interessados (mt) interessados (mu) interessados (mv) interessados (mw) interessados (mx) interessados (my) interessados (mz) interessados (na) interessados (nb) interessados (nc) interessados (nd) interessados (ne) interessados (nf) interessados (ng) interessados (nh) interessados (ni) interessados (nj) interessados (nk) interessados (nl) interessados (nm) interessados (no) interessados (np) interessados (nq) interessados (nr) interessados (ns) interessados (nt) interessados (nu) interessados (nv) interessados (nw) interessados (nx) interessados (ny) interessados (nz) interessados (oa) interessados (ob) interessados (oc) interessados (od) interessados (oe) interessados (of) interessados (og) interessados (oh) interessados (oi) interessados (oj) interessados (ok) interessados (ol) interessados (om) interessados (on) interessados (oo) interessados (op) interessados (oq) interessados (or) interessados (os) interessados (ot) interessados (ou) interessados (ov) interessados (ow) interessados (ox) interessados (oy) interessados (oz) interessados (pa) interessados (pb) interessados (pc) interessados (pd) interessados (pe) interessados (pf) interessados (pg) interessados (ph) interessados (pi) interessados (pj) interessados (pk) interessados (pl) interessados (pm) interessados (pn) interessados (po) interessados (pp) interessados (pq) interessados (pr) interessados (ps) interessados (pt) interessados (pu) interessados (pv) interessados (pw) interessados (px) interessados (py) interessados (pz) interessados (qa) interessados (qb) interessados (qc) interessados (qd) interessados (qe) interessados (qf) interessados (qg) interessados (qh) interessados (qi) interessados (qj) interessados (qk) interessados (ql) interessados (qm) interessados (qn) interessados (qo) interessados (qp) interessados (qq) interessados (qr) interessados (qs) interessados (qt) interessados (qu) interessados (qv) interessados (qw) interessados (qx) interessados (qy) interessados (qz) interessados (ra) interessados (rb) interessados (rc) interessados (rd) interessados (re) interessados (rf) interessados (rg) interessados (rh) interessados (ri) interessados (rj) interessados (rk) interessados (rl) interessados (rm) interessados (rn) interessados (ro) interessados (rp) interessados (rq) interessados (rr) interessados (rs) interessados (rt) interessados (ru) interessados (rv) interessados (rw) interessados (rx) interessados (ry) interessados (rz) interessados (sa) interessados (sb) interessados (sc) interessados (sd) interessados (se) interessados (sf) interessados (sg) interessados (sh) interessados (si) interessados (sj) interessados (sk) interessados (sl) interessados (sm) interessados (sn) interessados (so) interessados (sp) interessados (sq) interessados (sr) interessados (ss) interessados (st) interessados (su) interessados (sv) interessados (sw) interessados (sx) interessados (sy) interessados (sz) interessados (ta) interessados (tb) interessados (tc) interessados (td) interessados (te) interessados (tf) interessados (tg) interessados (th) interessados (ti) interessados (tj) interessados (tk) interessados (tl) interessados (tm) interessados (tn) interessados (to) interessados (tp) interessados (tq) interessados (tr) interessados (ts) interessados (tu) interessados (tv) interessados (tw) interessados (tx) interessados (ty) interessados (tz) interessados (ua) interessados (ub) interessados (uc) interessados (ud) interessados (ue) interessados (uf) interessados (ug) interessados (uh) interessados (ui) interessados (uj) interessados (uk) interessados (ul) interessados (um) interessados (un) interessados (uo) interessados (up) interessados (uq) interessados (ur) interessados (us) interessados (ut) interessados (uu) interessados (uv) interessados (uw) interessados (ux) interessados (uy) interessados (uz) interessados (va) interessados (vb) interessados (vc) interessados (vd) interessados (ve) interessados (vf) interessados (vg) interessados (vh) interessados (vi) interessados (vj) interessados (vk) interessados (vl) interessados (vm) interessados (vn) interessados (vo) interessados (vp) interessados (vq) interessados (vr) interessados (vs) interessados (vt) interessados (vu) interessados (vv) interessados (vw) interessados (vx) interessados (vy) interessados (vz) interessados (wa) interessados (wb) interessados (wc) interessados (wd) interessados (we) interessados (wf) interessados (wg) interessados (wh) interessados (wi) interessados (wj) interessados (wk) interessados (wl) interessados (wm) interessados (wn) interessados (wo) interessados (wp) interessados (wq) interessados (wr) interessados (ws) interessados (wt) interessados (wu) interessados (wv) interessados (ww) interessados (wx) interessados (wy) interessados (wz) interessados (xa) interessados (xb) interessados (xc) interessados (xd) interessados (xe) interessados (xf) interessados (xg) interessados (xh) interessados (xi) interessados (xj) interessados (xk) interessados (xl) interessados (xm) interessados (xn) interessados (xo) interessados (xp) interessados (xq) interessados (xr) interessados (xs) interessados (xt) interessados (xu) interessados (xv) interessados (xw) interessados (xx) interessados (xy) interessados (xz) interessados (ya) interessados (yb) interessados (yc) interessados (yd) interessados (ye) interessados (yf) interessados (yg) interessados (yh) interessados (yi) interessados (yj) interessados (yk) interessados (yl) interessados (ym) interessados (yn) interessados (yo) interessados (yp) interessados (yq) interessados (yr) interessados (ys) interessados (yt) interessados (yu) interessados (yv) interessados (yw) interessados (yx) interessados (yz) interessados (za) interessados (zb) interessados (zc) interessados (zd) interessados (ze) interessados (zf) interessados (zg) interessados (zh) interessados (zi) interessados (zj) interessados (zk) interessados (zl) interessados (zm) interessados (zn) interessados (zo) interessados (zp) interessados (zq) interessados (zr) interessados (zs) interessados (zt) interessados (zu) interessados (zv) interessados (zw) interessados (zx) interessados (zy) interessados (zz)

HORÁRIO DE FUNCIONAMENTO: DAS 9:00 AS 11:00 E DAS 13:00 AS 17:00 HORAS - SEGUNDA A SEXTA-FEIRA.

CÂNDIDO MOTA - SP, 21 de abril de 2019.
Angelo Henrique Marin - Tabelião Substituto

JR LAVA CAR

Cel: 18-99692-0067
Rua Carmo Chadi, nº 336 (ao lado do Correio) Cândido Mota/SP

vivo Comunicado

A Vivo informa que, por motivo de falta em equipamento na central da operadora, alguns telefones fixos da localidade de Santo Antônio do Paranapanema tiveram seu funcionamento prejudicado de 11/04/2019 às 14h51 até 12/04/2019 às 00h00. Assim que houve a interrupção, enviamos equipes especializadas ao local e o equipamento danificado foi recuperado.

PREFEITURA DO MUNICÍPIO DE CÂNDIDO MOTA
Estado de São Paulo
SECRETARIA DE FAZENDA

CONVITE PARA AUDIÊNCIA PÚBLICA

CARLOS ROBERTO BUENO - Prefeito do Município de Cândido Mota, Estado de São Paulo, **CONVIDA** a comunidade em geral para participar da **Audiência Pública** a ser realizada nas dependências do auditório da Câmara Municipal de Cândido Mota, sito a Rua Felix Jabur - nº 540, Centro, nesta cidade, no dia 28/04/2019, às 16h, com o intuito de realizarmos a **Audiência Pública** em que será apresentado e discutido a proposta da **LDO - Lei de Diretrizes Orçamentárias do Exercício de 2020**, atendendo assim, o que dispõe o Parágrafo 4º do artigo 9º da LRF - Lei de Responsabilidade Fiscal nº101/2000 de 04 de maio de 2000. **Cândido Mota, 22 de abril de 2019.**
Rua Henrique Vasques, 180 - CEP: 19880-000 - Fone: (18) 3341.9350 - E-Mail: candidomota@candidomota.com.br

APROVADOS!

SANTA CLARA coc 20

Lista de aprovados em uma seleção pública, com fotos e nomes dos candidatos.

Sicoob leva condições diferenciadas para a Agrishow 2019

Da Redação
Cândido Mota

O Sicoob, Sistema de Cooperativas Financeiras do Brasil, marca presença na 26ª edição da Agrishow, em Ribeirão Preto, entre os dias 29 de abril e 3 de maio. Pelo terceiro ano consecutivo, a instituição levará condições mais competitivas em linhas de crédito, serviços e produtos financeiros aos 170 mil participantes da mais importante feira de agronegócios na América Latina.

Nessa edição, o Sicoob terá à disposição linhas de crédito para aquisição de máquinas e implemen-

tos agrícolas, programas específicos disponibilizados pelo BNDES, cartas de consórcio das modalidades: imóveis, veículos pesados, veículos, serviços e motos, além da contratação de Seguros e Sipag – meio de pagamento eletrônico do Sicoob.

Para a Feira, as condições serão diferenciadas para contratação de Seguro de automóveis, caminhonetes, caminhões, máquinas e implementos agrícolas, residencial e patrimonial. Com foco em negócios com taxas mais justas e competitivas, quem procura por consórcio e financiamento para aquisição de máquinas e implementos agrícolas

com recurso próprio da Cooperativa, poderá ir até o estande conferir.

O SicoobCredimota convidará todos seus cooperados a visitar a feira, e para isto oferece convites. “O cooperado do SicoobCredimota que quiser visitar a feira basta procurar a agência mais próxima e falar com seu gerente para garantir seu convite de forma gratuita e ainda um brinde exclusivo que irá retirar no estande do Sescop/SP, nosso parceiro. Estaremos na feira para receber a todos nossos cooperados”, declara Mário Sergio Gozzi, gerente comercial da cooperativa. (Colaborou Assessoria de Imprensa)

Serviço

Agrishow 2019 – 26ª Feira Internacional de Tecnologia Agrícola em Ação
Data: 29 de abril a 3 de maio de 2018
Local: Rodovia Antônio Duarte Nogueira, Km 321 – Ribeirão Preto (SP)
Horário: das 8h às 18h
Estande do Sicoob: PC10

(18) 3302-7777
Rua J.V. da Cunha e Silva
445 • Assis • SP

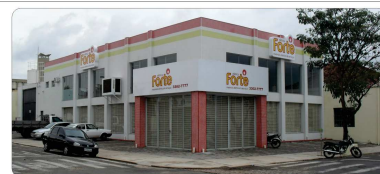

Para facilitar o seu dia a dia, tem novidade chegando no App Sicoob!

Além do visual mais moderno e intuitivo, foram aperfeiçoados os leitores de código de barras e QR Code.

Ah, e você também encontra rapidamente os atalhos para as funcionalidades que mais utiliza e para outros aplicativos Sicoob.



SICOOB CREDIMOTA
Cooperativa de Crédito

FONE (18) 3341 9191

Rua Henrique Vasques nº 262 - Centro - Cândido Mota/SP
www.sicoobcredimota.com.br

Até o aplicativo financeiro mais bem avaliado do país pode mudar para melhor.