



# Auto Peças Candiesel Ltda

Peças e Acessórios para Caminhões,

Fone: (18) 3341-5959

Pick-ups e Tratores

R: Francisco José de Toledo, 315 - Centro - Cândido Mota

e-mail: vendas@candiesel.com.br



## O DIÁRIO DO VALE

A Região, no Mundo!

# O DIÁRIO DO VALE

Região Oeste do Estado de São Paulo, 3ª feira, 11 de Junho de 2019

CM NOTÍCIAS

Diretor e Editor Chefe - José Augusto Doná MTB 21330 • Ano XXV • Nº 5442 • R\$ 2,00  
PABX: (18) 3341 2535 SITE: www.odiariodovale.com E-MAIL: cmnoticias@uol.com.br

25 ANOS

- FACEBOOK.COM/ODIARIODOVALEOFICIAL
- ODIARIODOVALE.COM
- INSTAGRAM.COM/ODIARIODOVALEOFICIAL
- YOUTUBE.COM/USER/ODIARIOV

# Unimed Assis comemora Dia Mundial do Meio Ambiente com peça teatral na rede escolar

Colégio Santa Clara  
COC Sistema de Ensino  
Educação que forma vencedores

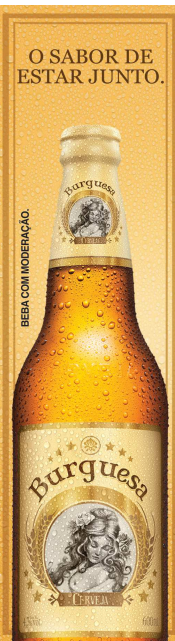

Da Redação  
Cândido Mota

Nos últimos dias 5 e 6, aproximadamente 1,7 mil crianças da rede pública de ensino compareceram ao Teatro Municipal de Assis para assistir as apresentações teatrais em comemoração ao Dia do Meio Ambiente, comemorado no dia 5. Os eventos foram promovidos pelo Sescop/SP e Unimed Assis. O espetáculo tem a finalidade de transmitir mensagens sobre o respeito e a importância de cuidar da natureza com uma linguagem clara e com uma interação muito positiva com as crianças. **COTIDIANO** Página 5

**ZANCHETA**  
COMÉRCIO DE CEREAIS, AVEIA, SOJA E MILHO  
(18) 3341-4388  
(18) 3341-2663  
Rodovia Fortunato Petrini KM 445 + 264M, C.Mota/SP

**PETROLONGUINI**  
Super Troca de Óleo  
(18) 3322-2379  
AV. ARMANDO SALES, 941, ASSIS/SP  
(A 100 METROS DA ABRUMAR)

**Pulica**  
LOCAÇÃO DE MESAS E CADERNAS PARA EVENTOS  
16 3341-2863 / 99731-5388  
Praça Antônio Pipoio, 121 - C. Mota - SP  
Pulica Locações

**SICOOB CREDIMOTA**  
FONE (18) 3341 9191  
Rua Henrique Vasques nº 262  
Centro - Cândido Mota/SP  
www.sicoobcredimota.com.br

**Apae agradece 'empenho e dedicação do CMDCA e de doações do IR' de CM**  
EDUCAÇÃO Página 3

**Sicredi**  
INFORMA: Indicadores Financeiros  
Dólar Comercial  
Compra: R\$ 3,8834  
Venda: R\$ 3,8846  
Salário Mínimo: R\$ 998,00  
Fonte: Hifen

**JR LAVA CAR**  
CEL: 18-996920067  
RUA CARMO CHAD, 336  
AO LADO DO CORREIO

**ATIV INFORMATICA**  
Automação Comercial  
Vendas e Assistência Técnica de Qualidade em Computadores, Notebook, Impressoras, Monitores e Fax de todas as marcas  
www.ativtech.com.br / ativ@ativtech.com.br  
(18) 3322-7308 / 3323-4864  
Av. Rui Barbosa, 1351 - Assis/SP

**LAVA CAR Avenida**  
ACEITAMOS CARTÕES  
Lavagens e Polimento - Busca e Entrega em todo o município  
AUTOS - MOTOS - PEGAS - TAPETES - ETC  
Tel: 18 - 3341-1562 / 99705-7309  
Av. Cel. Valêncio, 922 Itandui - Centro - C.Mota/SP

**unopar**  
Av. Rui Barbosa, 1495  
Centro, Assis/SP  
Telefone: (18) 3322-5996

**Coopermota**  
MERCADO AGRÍCOLA  
TERÇA-FEIRA 11/06/2019  
Bolsa de Mercadorias de Chicago  
ALTA 2,25  
Bushel US\$ 858,50  
Milho R\$ 30,50  
Soja R\$ 71,50  
Soja Futura R\$ -  
Frango R\$ 3,60  
Suíno R\$ 99,00  
Bovino R\$ 153,00  
Farelo R\$ 1.220,00  
www.COOPERMOTA.net

**GRUPO DONA**  
Verdureiro - 3341 2053  
Quitandão - 3341 4700  
Gás e Água - 3341 4500

**MAGAZINE Cavassini**  
Presentes, decoração, utilidades, brinquedos, bicicletas, papelaria, artigos de 199, artigos para bebê, artigos religiosos  
Fone: (18) 3341-1322  
Fax: (18) 3341-5300  
Rua Coronel Valêncio Carneiro, 174  
Centro Cândido Mota

**Buchaim Supermercado**  
Rede 20  
Rua Cel. Valêncio Carneiro nº 200 - Centro - C.Mota/SP  
Fone (18) 3341 6050

**LOTÉRIA AVENIDA**  
INFORMA  
MEGA-SENA CONCURSO 2158  
09 - 27 - 35 - 45 - 46 - 59  
QUINA CONCURSO 4996  
03 - 35 - 52 - 54 - 75

**Trans Zanchetta**  
Transportes de Cargas em geral  
Tel: 3324 8600  
Cel: 99786 1711

**Ferraforte**  
Peças p/ Tratores e Colheitadeiras  
Av. Dom Antonio, 401 Assis - SP  
Fone: 3321-5555  
INFORMA  
PREVISÃO DO TEMPO  
Probabilidade de chuvas: 00%  
Volume de chuvas estimado: 00mm  
Temperatura Mínima 12  
Temperatura Máxima 26

**MultiDrogas**  
Com você, pela saúde da nossa gente  
ENTREGA GRATUITA  
3341-2214 (Cândido Mota)  
3321-4144 (Assis)  
Rua Angelo Pipolo nº 190 - Centro - Cândido Mota/SP

**ótica elis**  
Assis/SP  
Av. Rui Barbosa, 513  
Cep 19800-002  
Tel: (18) 3321-2680  
www.oticaelis.com.br

**LOTOMANIA** CONCURSO 1976  
06 - 16 - 18 - 20 - 21  
46 - 47 - 48 - 50 - 54  
55 - 59 - 69 - 71 - 72  
73 - 80 - 83 - 87 - 94  
Rua Cel. Valêncio Carneiro, 262,  
Centro, Cândido Mota/SP

**SP 333 - Km 406 + 700mts**  
Posto Panema  
sala 1 - Assis/SP  
email: zanchetta@transzanchetta.com.br  
site: www.transzanchetta.com.br

omnibus@uol.com.br

Curtas

**Visitas**  
Estiveram em *O Diário do Vale*, estudante Leticia Nascimento, cidadão Pedro Virges, cidadão João Pereira Marques, estudante Pedro Tavares Neto. Foram recebidos na Redação.

**R\$ 80 milhões**  
Nesta quarta-feira, dia 12, a Mega Sena, que está acumulada pela 5ª vez consecutiva, sorteia o prêmio de R\$ 80 milhões do concurso 2159. A Loteria Federal sortea o valor de R\$ 500 mil no mesmo dia. Na terça-feira, dia 11, a Lotomania, Timemania, Dupla-Sena e Dia de Sorte, também acumulados, podem pagar, juntos, a quantia de R\$ 7,3 milhões. Aplicado na poupança, o montante do prêmio da Mega Sena pode render mais de R\$ 297 mil por mês, o que garante uma aposentadoria tranquila ao ganhador. O valor é suficiente para adquirir 20 apartamentos de luxo, com carro na garagem, nas melhores localidades do país.

**'Feijoada da Amas'**  
A igreja Metodista de Cândido Mota promove no dia 7 de julho, a tradicional e saborosa feijoada. Um evento que faz parte da tradição do município, realizado há 26 anos. A renda é totalmente destinada à Associação

Metodista de Ação Social, a Amas. Além de degustar desta tradicional feijoada, o cidadão poderá ajudar a Amas a cuidar das mais de 120 crianças atendidas diariamente. O convite, a R\$ 40, pode ser adquirido na sede da entidade, na rua das Violetas, 225, nas casas populares, ou na secretaria da igreja Metodista, na rua Fadjo Jabur, 796, no centro da cidade. Os pratos de feijoada serão entregues neste mesmo local. Não será necessário levar vasilhames, pois a feijoada, o arroz, o vinagrete e a farofa virão acondicionados em embalagens próprias.

**Faltam...**  
... 203 dias para acabar 2019.

**Hoje é Dia...**  
... da Marinha Brasileira, do Educador Sanitário, de São Barnabé, de Santa Paula Frassinetti, de Santa Aleide, São Felix, São Fortunato, Santo Hugo, São Bettário, São Parisio, Santo Remberito, Santo Apolo, Santo Aleixo, Santa Alicia, Santa Amável, Santo André, São João, Santo Eraclambo e São Teófilo.

**O Santo do Dia**  
"Os sacrifícios que mais agradam a Deus são os que se fazem para o exato cumprimento do nosso dever". (Santa Paula Frassinetti)

**Mensagem do Dia**  
"A nossa dignidade consiste no pensamento. Procuramos pois pensar bem. Nisto reside o princípio da moral." (Blaise Pascal)

**Lua...**  
... Crescente.

Editorial  
Imunização e qualidade de vida

Em 2019, o estado de São Paulo registrou 36 casos de sarampo, maior número de casos do transtorno em 20 anos. A doença, dada como erradicada no país, voltou com toda força após 21 casos em Santos, provenientes de um navio que atracou no porto. Na cidade de São Paulo, foram registrados 14 casos desde 1º de janeiro deste ano. Ao todo, são 83 casos confirmados em todo o país: 43 no Pará, 27 no estado de São Paulo, quatro no Amazonas, três em Santa Catarina, três em Minas Gerais, dois no Rio de Janeiro e um em Roraima. Em razão disso, o Ministério da Saúde preparou uma campanha de vacinação, que

deveria ser iniciada em todo o território nacional neste dia 10. O surto e a campanha coincidem com o Dia da Imunização, celebrado em 9 de junho. Nos últimos anos, criou-se um movimento antivacinação baseado em ideias que elas seriam a causa de autismo, entre outros motivos. Há, porém, sérios riscos na decisão de não vacinar a si mesmo e sua família. Estes perigos não se restringem apenas à sua própria saúde, mas também ao bem-estar de todos à sua volta, como colegas de trabalho e escola. O assunto é tão importante que a Organização Mundial da Saúde OMS, incluiu o movimento antivacinação em um relatório sobre os

10 maiores riscos à saúde global em 2019. De acordo com o documento, não se vacinar 'ameaça reverter o progresso feito no combate às doenças evitáveis por meio de vacinação'. O sarampo é uma destas doenças que havia sido erradicada no Brasil em razão das campanhas de vacinação. O país não é o único que tem esse ponto negativo: os Estados Unidos também foram atacados por um surto do transtorno em 2016. Segundo dados de 2017, os casos de sarampo aumentaram 30% no mundo todo, um número visto como vexatório por toda a comunidade médica. Não é exagero, então, afirmar que o movimento antivacinação não

passa de uma grande besteira. Como diz a OMS em seu relatório, a vacina 'é uma das formas mais eficientes para evitar doenças e atualmente evita de 2 a 3 milhões de mortes por ano, enquanto outro 1,5 milhão poderia ser evitado se a cobertura vacinal fosse melhorada no mundo'. Literalmente, milhões de vidas são preservadas atualmente única e exclusivamente em razão das vacinas, que são, talvez, o grande legado da medicina no século XX, ao lado dos antibióticos. Assim, aproveite a campanha de vacinação para se prevenir e ajudar o mundo a deixar doenças como o sarampo no passado, que é onde elas merecem estar.

Opinião

Amor ao Próximo

Os gregos definiam o amor em "Eros", que é aquele pelo qual você deseja o que não tem, sendo Platão o propagador deste tipo de Amor. Outro Amor era o que Aristóteles apregoava, que é o Amor "Philia", o qual você se alegra por

tudo que tem. Jesus Cristo dá outro sentido para o Amor, o "Ágape", que é o Amor incondicional ao próximo! Este é o verdadeiro Amor, onde aquele que ama, faz tudo pelo amado, sem esperar nada em troca. Podemos traduzir este Amor

pela Caridade, que é a terceira Virtude Teologal, que para os Católicos é a principal Virtude, "tive fome e me destes de comer, tive sede e me destes de beber, estive nu e me vestiste..." São Paulo nos fala que podemos fazer tudo, TUDO, "mas sem a caridade nada sou". O próprio Jesus Cristo falava e nos fala hoje, "toda vez que fizer algo aos meus pequeninos, é a Mim que estarão fazendo". É na Caridade que se resume o grande mandamento de Jesus: "Amar ao próximo como a ti mesmo" e também se perpetua a maior regra da

ética e moral ensinada por Jesus, onde nos pede para que façamos ao próximo, o que queremos que nos façam, ou seja, se tivermos sede, queremos que alguém no dê água, então deem ÁGUA aos que têm sede, assim seremos contemplados com a "Água Viva". Concluindo, São Tiago, em sua carta, nos frisa que a Fé sem obras é morta. Louvado seja nosso Amigo e Senhor Jesus Cristo! Paz e Bem! \* Colaboração de Romildo Pereira de Carvalho/Pastoral da Família de Cândido Mota.

**COTA CONTEMPLADA**  
**CRÉDITO IMOBILIÁRIO**  
**R\$ 400 MIL**  
**QUERO R\$ 48 MIL E**  
**PASSO DÍVIDA**  
**PARTICULAR**  
**18-99695-1994**

**BEGOSSO MÓVEIS** *Um sonho de loja para um sonho de cliente, você*

**Evangelho Mateus 10,7-13**  
Naquele tempo, disse Jesus aos seus discípulos: 7"Em vosso caminho, anunciai: 'O Reino dos Céus está próximo'. 8Curai os doentes, ressuscitai os mortos, purificai os leprosos, expulsai os demônios. De graça recebestes; de graça deveis dar! 9Não leveis ouro nem prata nem dinheiro nos vossos cintos; 10nem sacola para o caminho, nem duas túnicas nem sandálias nem bastão, porque o operário tem direito ao seu sustento. 11Em qualquer cidade ou povoado onde entrardes, informai-vos para saber quem ali seja digno. Hospedai-vos com ele até a vossa partida. 12Ao entrardes numa casa, saudai-a. 13Se a casa for digna, desça sobre ela a vossa paz; se ela não for digna, volte para vós a vossa paz".  
RUA CORONEL VALÉNCIO CARNEIRO Nº 502  
**Fone: (18) 3341 1214**

**O DIÁRIO DO VALE**  
EMPRESA JORNALÍSTICA J.A. LTDA.  
Rua Félix Jabur, 535 Tel/Fax: (018) 3341-2535 - Cândido Mota-SP  
CNPJ 00493287/0001-39 Tiragem: 3 mil exemplares  
**FILILADO À**  
**ABRAJOURI** Associação Brasileira dos Jornais do Interior  
**ASUPAMI** Associação do Suloste Paulista da Mídia Imprensa  
**Associação dos Jornais do Interior do Estado de São Paulo**  
**CIRCULAÇÃO:** Assis, Cândido Mota, Cruzália, Echaporã, Florínea, Frutal do Campo, Maracá, Nova Alexandria, Palmítal, Paraguaçu Paulista, Pedrinhas Paulista, Platina, São Benedito, Santo Antônio do Paranapanema, Taramá.  
**CNJI - Cadastro Nacional de Jornais do Interior**  
Periodicidade verificada em Brasília - Registro nº 00778  
Artigos assinados não representam necessariamente a opinião do jornal.

**SEU CARTUCHO OU TONER ESTÁ ACABANDO? FALE CONOSCO.**  
**RD** CARTUCHOS & TONER  
Fone: (18) 3341-5973  
Rua Antonio Conte, 498, Centro, Cândido Mota/SP

**VALE Paranapanema AVIAÇÃO AGRÍCOLA**  
  
www.valeaviacao.com.br  
**Tel: (18) 3323 7016**  
**Cel: (18) 99621 3115**  
Ricardo / Ferrugem  
Rua Santa Cecília nº 493 - Assis/SP

**DR. JOSÉ CARLOS MUCKE**  
MÉDICO  
CRM 28203  
  
**ATENDE TODOS OS CONVÊNIOS**  
Rua Antonio da Silva Vieira, nº 715 - Centro - C. Mota/SP  
**TEL: (18) 98147-5266 (agendamento)**

PREPARE SUAS FORÇAS E VENHA COM A GENTE *para o futuro.* **MATRÍCULAS ABERTAS!**  
  
**EDUCAÇÃO INFANTIL**  
**ENSINO FUNDAMENTAL**  
**ENSINO MÉDIO E PRÉ-VESTIBULAR**

# Diretoria de Ensino de Assis anuncia programa 'Novotec' em escolas da região

**Apae agradece 'empenho e dedicação do CMDCA e de doações do IR' de CM**

Da Redação  
Cândido Mota

A Apae de Cândido Mota agradeceu ontem o empenho e a dedicação do Conselho Municipal dos Direitos da Criança e do Adolescente - CMDCA, bem como os doadores do Imposto de Renda. Com os recursos provenientes dessas doações, a entidade investiu na pintura da Casa Modelo, com adequações/acessibilidade. "As benfeitorias foram realizadas conforme Termo de Fomento firmado entre nossa instituição e prefeitura, por intermédio da Secretaria Municipal de Assistência Social, do Conselho Municipal dos Direitos da Criança e do Adolescente", explicou a direção da entidade.

A Apae atua nas áreas de assistência social, saúde e educação, desenvolvendo trabalho de extrema relevância no que se refere ao desenvolvimento global dos usuários com deficiências, bem como promoção da inclusão social e qualidade de vida. "Visto que, com o passar do tempo as unidades construídas vão apresentando desgastes, houve a necessidade de manutenção, bem como de adequações/acessibilidade", ressaltaram os dirigentes.

Eles explicaram que a pintura e as adequações (como instalação de pia e rampa de acesso) da Casa Modelo, "reposição de portas e pequenos reparos, proporcionaram melhores condições de acessibilidade e manutenção, tornando o ambiente mais agradável e propício aos usuários". "Em relação à colocação de toldos, os usuários serão protegidos do sol e da chuva quando chegam ou saem das Unidades II (Escola) e IV (Terapêutica Administrativa)".

De acordo com a entidade, a Casa Modelo é um local onde são desenvolvidas atividades com os usuários. "Através do 'Currículo Funcional Natural' busca-se a autonomia e independência dos mesmos em relação às atividades de vida diária, o que resultará na diminuição da sobrecarga dos familiares/cuidadores, elevação da autoestima dos usuários e relacionamento harmônico no âmbito familiar", disseram.

Em complementação: "A Apae de Cândido Mota agradece a todos que se empenharam neste processo e convida a comunidade a conhecer a instituição na Rua Ângelo Pipolo, 1725".

Da Redação  
Assis

O Novotec, programa do governo estadual em parceria com a Secretaria Estadual da Educação (Seduc) e a Secretaria de Desenvolvimento Econômico (SDE), com opções de cursos profissionalizantes aos estudantes das escolas estaduais do ensino médio paulista, vai oferecer vagas em unidades escolares da região. Os cursos serão realizados em Palmítal e Assis. Segundo a dirigente regional de Ensino de Assis, Marlene Barchi Dib, os cursos serão ofereci-

dos pelo Centro Paula Souza, 'reconhecido pela excelência nas Etecs e Fatecs espalhadas pelo estado'. De acordo com a dirigente, 'os cursos têm conteúdo conectado com demandas do mercado de trabalho e da vida fora da escola'. "Além de preparar o jovem para gerar sua própria renda, ajudam a tornar o ensino médio mais prático e interessante", explicou.

Os cursos terão carga horária variada, podendo durar parte de um semestre ou os três anos do ensino médio e dão diplomas e certificados em diversas áreas do conheci-



**Diretora regional de ensino, Marlene Barchi Dib, anunciou os novos cursos**



**Secretário de Educação de São Paulo, Rossieli Soares**

mento, como Tecnologia da Informação e Comunicação; Recursos Natu-

rais; Gestão de Negócios e Produção Industrial. Há quatro modalidades prin-

cipais e cada um deles terá inscrições abertas em períodos diferentes.

**As modalidades**

- 1 - Novotec Expresso (presencial)  
Uma unidade será na Etec Pedro D'Arcangelo Neto, em Assis. A inscrição vão de 3 a 16 de junho, diretamente no site: <http://www.novotec.sp.gov.br>. A carga é de 200 horas/aula. E o início das aulas está previsto para 1 de agosto. Os cursos serão Auxiliar de Atividades de Laboratório Químico, Auxiliar de Logística, Criação de Sites e Plataformas Digitais, Gestão de Pequenos Negócios, Montagem e Manutenção de Microcomputadores, Práticas de Gestão de Pessoas, Técnicas de Vendas, Vídeo Maker/YouTuber.
- Outra unidade será na Etec Professor Mário Antônio Verza, em Palmítal. A inscrição são de 3 a 16 de junho. A carga será de 200 h/aula. As aulas começam dia 1 de agosto. Os cursos serão de Gestão de Pequenos Negócios e Montagem e Manutenção de Microcomputadores.
- 2 - Novotec Virtual (EAD)  
Para esta modalidade será utilizada a estrutura de ensino à distância da Universidade Virtual do Estado de São Paulo (Univesp). As inscrições serão de 24 de junho a 7 de julho, diretamente no site <http://www.novotec.sp.gov.br>. A carga será de 400 horas. O início das aulas está previsto para a segunda semana de agosto. Os cursos oferecidos serão Assistente de Desenvolvimento de Sistemas e Assistente de Planejamento.
- 3 - Novotec Móvel  
Os cursos dessa modalidade vão chegar até os alunos por meio de unidades móveis (carretas, vans). As inscrições ocorrerão no segundo semestre de 2019.
- 4 - Novotec integrado  
As aulas do curso técnico ocorrerão de forma integrada às aulas e disciplinas do ensino médio no mesmo período. Maiores informações e respostas às dúvidas frequentes estão disponíveis no site <http://www.novotec.sp.gov.br>

**PREFEITURA MUNICIPAL DE CRUZÁLIA**  
ESTADO DE SÃO PAULO  
**CONSELHO MUNICIPAL DOS DIREITOS DA CRIANÇA E DO ADOLESCENTE**  
CNPJ 18.967.654/0001-54

**LISTA DE INSCRITOS E RESULTADO DAS ANÁLISES DOS DOCUMENTOS EXIGIDOS**  
PROCESSO DE ESCOLHA DOS MEMBROS DO CONSELHO TUTELAR N.º 001/2019

O Conselho Municipal dos Direitos da Criança e do Adolescente do Município de Cruzália, Estado de São Paulo, no uso das suas atribuições legais, por meio da COMISSÃO ESPECIAL ELEITORAL, especialmente nomeada através do Decreto N.º 1.551/2019, de 03 de abril de 2019, após a análise da relação dos candidatos inscritos e dos documentos comprobatórios, faz saber e torna público a presente LISTA DE INSCRITOS E RESULTADO DAS ANÁLISES DOS DOCUMENTOS EXIGIDOS.

Resolve:

- DAS INSCRIÇÕES/PRÉ-CANDIDATURA À CONSELHEIRO TUTELAR:**
  - HOMOLOGA** após verificação de regularidade das INSCRIÇÕES e dos DOCUMENTOS, dos seguintes Pré-Candidatos:

ORDEM	Nº INSCRIÇÃO	NOME DO PRÉ-CANDIDATO	RG
1.	25247	ADRIANA SORIANI RUIZ	241361588
2.	25287	ALINE CAMARGO DA SILVA	434204944
3.	25278	ANDRE CIONI SIQUEIRA	47.057.920-1
4.	25165	BRUNA THAIS MELHADO CHIARATO	416916752
5.	25100	DANIELE APARECIDA DOS SANTOS	542633358
6.	25293	ELLEN FRANCINE DIAS	481867569
7.	25210	EVELYN LIMA MORO	476095037
8.	25222	JANE DE CAMARGO CARDOSO DE ALMEIDA	473739914
9.	25255	JOSIANE MARIA NEVES	40550422-6
10.	25303	LUIZ HENRIQUE ZANDONADI DA COSTA	445231609
11.	25212	SEBASTIAO LUIZ EFFGEN	152491569
12.	25141	SUZANE RATZ	41126020-0
13.	25312	SUZANNE SIMOES DE OLIVEIRA	48561795x
14.	25243	VITOR BAUMGARTEN DA SILVA	470808925
- DO INDEFERIMENTO/PRÉ-CANDIDATURA À CONSELHEIRO TUTELAR:**
  - Ficam indeferidas as inscrições dos candidatos abaixo:

ORDEM	Nº INSCRIÇÃO	NOME CANDIDATO	RG	SITUAÇÃO
1.	25345	ANDRESSA FERREIRA DE FREITAS SILVA	52.992.088-1	Não entregou documentos exigidos conforme Edital.
2.	25341	CAMILA NOGUEIRA DA CONCEIÇÃO	40.550220-5	Não entregou documentos exigidos conforme Edital.
3.	25220	KELVIN CORDEIRO DOS REIS BORGES	577522450	Não entregou documentos exigidos conforme Edital.

**REGISTRE-SE, PUBLIQUE-SE E CUMPRÁ-SE.**  
Cruzália, 10 de junho de 2019.  
Cleonice Lima de Oliveira  
Presidente do CMDCA

**PREFEITURA MUNICIPAL DE CÂNDIDO MOTA**  
EDITAL MODIFICATIVO  
Pregão Presencial nº 024/2019 – Contratação de empresa especializada na prestação de serviços de Internet. Comunicamos que ocorreu alteração no edital, no Anexo I, de acordo com o Edital Modificativo disponibilizado no site [www.candidomota.com.br](http://www.candidomota.com.br). Fica designada nova data para o Encerramento para o dia 26/06/2019 às 09:00 horas. C.Mota, 10/06/2019 - Carlos Roberto Bueno – Prefeito.

**PREFEITURA MUNICIPAL DE CÂNDIDO MOTA**  
DIVULGAÇÃO DE EMPRESA CREDENCIADA  
Ref. Chamamento Pública nº 004/19 – Prestadores de serviço de saúde, para cirurgias eletivas e pequenas cirurgias: I. Associação de Caridade da Santa Casa de Misericórdia "Imaculada Conceição".  
EDITAL MODIFICATIVO  
Acha-se aberto, nesta Prefeitura, o Edital Modificativo do Pregão Presencial nº 090/2019 – registro de preços para aquisição de carnes e embutidos. Permanece o credenciamento, entrega de envelopes e de amostras para o dia 24/06/2019 às 09h00. O Edital Modificativo na íntegra será fornecido aos interessados na Rua Henrique Viçques, nº 180, das 9h00 às 11h00 e das 14h00 às 16h00, ou pelo site [www.candidomota.com.br](http://www.candidomota.com.br). C.Mota, 07/06/2019 - Carlos Roberto Bueno – Prefeito

**PREFEITURA DO MUNICÍPIO DE CÂNDIDO MOTA**  
Estado de São Paulo  
GABINETE DO PREFEITO  
DECRETO N.º 5216/2019, DE 10 DE JUNHO DE 2019.  
"DISPÕE SOBRE READAPTAÇÃO DE FUNCIONÁRIA PÚBLICA MUNICIPAL, SENHORA IVETE PARRERA, REGIDA PELO ESTATUTO DOS SERVIDORES E EMPREGADOS PÚBLICOS DO MUNICÍPIO DE CÂNDIDO MOTA E DA OUTRAS PROVIDÊNCIAS".  
A íntegra do Ato encontra-se Afixado no Atrio da Prefeitura Municipal de Cândido Mota e disponibilizado no site [www.candidomota.sp.gov.br](http://www.candidomota.sp.gov.br)

**PREFEITURA DO MUNICÍPIO DE CÂNDIDO MOTA**  
Estado de São Paulo  
GABINETE DO PREFEITO  
DECRETO N.º 5217/2019, DE 10 DE JUNHO DE 2019.  
"DISPÕE SOBRE PRORROGAÇÃO DE CONTRATO DE TRABALHO POR PRAZO DETERMINADO DA SENHORA VIVIANE FERREIRA SOUZA, REGIDA PELO ESTATUTO E PLANO DE CARRERA DO MAGISTÉRIO PÚBLICO MUNICIPAL DE CÂNDIDO MOTA, VINCULADA AO REGIME GERAL DE PREVIDÊNCIA SOCIAL E DA OUTRAS PROVIDÊNCIAS".  
A íntegra do Ato encontra-se Afixado no Atrio da Prefeitura Municipal de Cândido Mota e disponibilizado no site [www.candidomota.sp.gov.br](http://www.candidomota.sp.gov.br)

**TABELÃO DE PROTESTOS DE LETRAS E TÍTULOS DE CÂNDIDO MOTA - SP**  
RIA FADLO JABUR, 793 - CENTRO  
JOSE CARLOS ALVES DE ASSIS  
TABELÃO  
EDITAL  
Encontra-se neste Tabelão, para ser(em) protestado(s), o(s) título(s) abaixo relacionado(s), cujo(s) destinatário(s) não foram encontrados nos endereços indicados ou se recusaram ao recolhimento da(s) inscrição(ões), ou por restrição fora da competência territorial desta Tabelação (art. 15, lei 9.492/97).  
Prot.: 65781 07/06/2019 Devedor: ADRIANA CORREA DOS SANTOS CPF: 264.328.238-88 Espécie: DMI  
Prot.: 65772 e 65805 07/06/2019 Devedor: LUIZ ANDRE DE OLIVEIRA CPF: 329.076.318-88 Espécie: DMI  
Prot.: 65787 07/06/2019 Devedor: LUIZA DE SOUZA BALTAZAR PEREIRA CPF: 281.570.038-73 Espécie: DMI  
Prot.: 65789 07/06/2019 Devedor: DEBORA REGINA DE JESUS CALDEIRA CPF: 392.791.250-18 Espécie: DMI  
Prot.: 65790 07/06/2019 Devedor: MARCOS ALBERTO DE SOUZA CPF: 216.210.538-14 Espécie: DMI  
Prot.: 65784 e 65795 07/06/2019 Devedor: JOSE DA SILVA CPF: 387.857.849-72 Espécie: DMI  
Prot.: 65777 e 65798 07/06/2019 Devedor: ALDIR DE BRITO CPF: 445.967.728-02 Espécie: DMI  
Prot.: 65791 07/06/2019 Devedor: BRUNA APARECIDA MARQUES CPF: 367.983.908-22 Espécie: DMI  
Prot.: 65606 07/06/2019 Devedor: JULIANA PEREIRA DO NASCIMENTO CPF: 328.170.608-47 Espécie: DMI  
Prot.: 65810 07/06/2019 Devedor: OTTO HENRIQUE FERNANDES NASCIMENTO CPF: 373.601.208-02 Espécie: DMI  
Prot.: 65815 e 65816 07/06/2019 Devedor: BRUNO BRANÇALHO FERREIRA CPF: 388.400.408-47 Espécie: DMI  
Prot.: 65817 07/06/2019 Devedor: ANTONIA ALVES DA SILVA CPF: 885.596.259-20 Espécie: DMI  
Prot.: 65820 07/06/2019 Devedor: E. DOS SANTOS OTICA ME CNPJ: 23.815.851/0001-08 Espécie: CDA  
Prot.: 65821 e 65825 07/06/2019 Devedor: CELINO MARCOS BENEDEZZI CPF: 015.085.458-71 Espécie: DMI  
**NOTAS DO TABELÃO**  
1) O pagamento do título poderá ser feito em dinheiro ou por meio de cheque visado e cruzado ou administrativo, emitido no valor equivalente ao do original, devendo ainda estar em nome e à ordem do apresentante, e ser pagável na mesma praça, sem prejuízo dos emolumentos devidos, de responsabilidade do devedor(s), que deverá ser pago no momento de emissão, até o dia 10 de Junho de 2019. Caso não atendida a presente intimação, o(s) noticiado(s) neste Tabelão, no endereço e horário nesta indicada, a fim de efetuar(em) o PAGAMENTO, fornecimento e ACATE (se justificável) a respectiva até o dia 10 de Junho de 2019. Caso não atendida a presente intimação, o(s) noticiado(s) neste Tabelão, o qual servirá de prova do inadimplemento ou de recusa do aceite. 2) Certificado que nesta data, afixar neste Tabelão, no lugar de costume, uma via deste Edital. 3) Certificado a dois fins, que foram expedidos todos os meios possíveis para localização do responsável.  
**HORARIO DE FUNCIONAMENTO:** DAS 08:00 AS 11:00 E DAS 13:00 AS 17:00 HORAS - SEGUNDA A SEXTA-FEIRA.  
CÂNDIDO MOTA, SP, 10 de Junho de 2019.  
José Carlos Alves de Assis - Tabelão



# Unimed Assis comemora Dia Mundial do Meio Ambiente com peça teatral na rede escolar

Da Redação  
Assis

Nos últimos dias 5 e 6, aproximadamente 1,7 mil crianças da rede pública de ensino compareceram ao Teatro Municipal de Assis para assistir as apresentações teatrais em comemoração ao Dia do Meio Ambiente, comemorado no dia 5. Os eventos foram promovidos pelo Sescop/SP e Unimed Assis.

O espetáculo com nome 'A Centopeia Judite' foi realizado pela Cia. Arueiras do Brasil, de Santos, com a finalidade de transmitir mensagens sobre o respeito e a importância de cuidar da natureza com uma linguagem clara e com uma interação muito positiva com as crianças.

O nosso planeta precisa ser preservado, pois aos poucos ocorrem alterações climáticas devido às queimadas, a poluição do ar, da água, do solo, a caça e a pesca predatória, que agredem o ambiente e podem alterar todo o ecossistema, prejudicando principalmente o ser humano. A sociedade não se sustenta sem água potável, ar puro, solo fértil e sem clima ameno.

"Transmitir para as gerações futuras a importância da preservação do

meio ambiente em nossas vidas e o impacto que causa é primordial para a sustentabilidade do planeta", ressalta a coordenadora do Setor de Responsabilidade Social da Unimed Assis, Lígia Belini.

Sobre o espetáculo  
A montagem conta a história de uma centopeia que quer ajudar os duendes da floresta na missão de alertar as pessoas para a importância da preservação do meio ambiente.

Durante a apresentação, o público é convidado a participar para ajudar a pequena centopeia. Com um



final surpreendente, a peça ensina às crianças que o papel delas é fundamental para que todo o planeta continue respirando. A Arueiras do Brasil foi uma das primeiras companhias de teatro a de-



envolver o projeto escola Teatro Educação no interior do estado de São Paulo, Mato Grosso do Sul e Minas Gerais. (Colaboração Assessoria de Imprensa)

**CASA DE CARNES**  
**SÃO CAETANO**  
XANDY FRAZÃO

**FONE: (18) 3341-1644 / 99735-1644**  
**Rua São Caetano, 270 - C. Mota - SP**

**PALAVRAS CRUZADAS DIRETAS**  
www.coquetel.com.br © Revistas COQUETEL

Motivo de liquidação do comércio	Fritada de ovos salgados (brás.)	Situação (gíria) (gíria)	Construção sobre a casa de Guanabara	Aquele que caminha dormindo
Castelão de galimatris (Gram)	Império (7) escola de samba do RJ	Pala da mãe ou do pai	Desimbos que perdem os pais	Tacredo (brás) político
A 2ª vogal: Diva atestado de identidade	(?) Negra, cidade da resistência	Admirador Divisoria de honores	A "outra", no triângulo amarelo	Carvão tipo do Canadá
Intenção maliciosa	Pasta pelo filtro (o café) (brás)	Tecia (inform.)	Sabor de bala azul	Divisão de um caule
O céu da boca (língua) Cabele	Metade de vinho Estar em atividade	Pera dos senhores Vogaes do "plumim"	O quarto Zolico (brás)	Isso é (abrev.)
Orçamento cantado Sucesso ao "P"	Sufixo de "hímnia" Recesso escolar	Osvaldo Mameiro, compositor	Canção de certos passaros	

**RESUMO DAS NOVELAS**

**TODA FORMA DE AMAR**  
Rita revela a Lígia que Lara subornou Roberval para demitir-la da loja. A festa de aniversário de Jaqueline gera expectativa em todos. Vânia alerta César sobre a ameaça de Karina a Jaqueline. Lígia e Joaquim confrontam Lara, que garante que Rita está inventando mentiras sobre ela. Marco tenta se aproximar de Carla, mas Madureira o provoca. Cleber explica a Anjinha seu temor de Marco. Margarida e Vânia admiram Marco, e Madureira fica indignado. Regina insiste para que Max cuide melhor de sua saúde. Guga comenta com Rita que Camelo não aprova sua presença na festa. Thiago observa Jaqueline com Daniel. Camelo implica com Guga, e Rita o beija para ajudar o amigo. Rita, Guga e Serginho se preocupam com a reação de Camelo.

**ORFÃO DA TERRA**  
Laila afirma que jamais perdoará Helena. Davi diz a Ali que prefere sua irmã escolher outro noivo. Bruno conforta Laila, e Jamil se irrita. Orientado por Paul, Adilson leva seu food-truck à oficina de Caetano. Elias pede perdão a Laila. Faruq sugere que Zuleika trabalhe como fisioterapeuta na clínica de Letícia. Davi conhece Cibele. Valéria organiza os preparativos para seu casamento com Norberto. Santinha se interessa por Fauze. Elias promete a Helena que irá se separar de Missade. Elias compra o food-truck para Missade, e Dalila e Paul comemoram.

**VERÃO 90**  
Janaina pede um tempo a Raimundo, depois de trocar beijos com o chef. Dandara aceita fazer a turnê com Ticiano. Patrick paralisa no palco na hora do show, mas Candê o socorre. Quinzão fica arrasado com a indignação de Lidiane ao descobrir que ele é o seu fã. Lidiane avisa a Manu e João que será empresária do casal. Vanessa afirma a Mercedes que ela deve ser sua aliada se não quiser perder Quinzinho. Jerônimo é hostilizado pelos fãs de Manu e João.

**Daqui pra Frente**  
Amadeu e Maria da Paz discutem e Jô manipula os dois com a ajuda de Régis. Marlene pede conselhos a Britney para conquistar Antero. Edilene questiona Otávio sobre seu casamento com Beatriz. Maria da Paz se surpreende quando Jô decide sair com Rock. Amadeu afirma a Gilda que não quer mais saber de Maria da Paz. Edilene confidencia a Sabrina que está tentando engravidar de Otávio. Beatriz desconfia de Otávio e Lida aconselha a filha a não confrontar o marido. Camilo tenta controlar Vivi e Fabiana alerta a biogueira. Vivi pede que Otávio não deixe Beatriz. Jô garante a Régis que conseguirá o dinheiro que precisa com Maria da Paz. Vigi, Fabiana, Kim e Teo chegam ao Rio de Janeiro. Jô sonda Amadeu sobre a quantidade de que precisa para a cirurgia de Gilda. Antero pede ajuda a Camilo para encontrar o pai de Eusébio. Tonho alerta Maria da Paz sobre Rael. Jô mente para Maria da Paz e consegue dinheiro com a mãe. Jô dá o dinheiro para Kim montar o estúdio de fotografia.

**Solução**

0	1	2	3	4	5	6	7	8	9	0
1	0	1	2	3	4	5	6	7	8	9
2	1	0	1	2	3	4	5	6	7	8
3	2	1	0	1	2	3	4	5	6	7
4	3	2	1	0	1	2	3	4	5	6
5	4	3	2	1	0	1	2	3	4	5
6	5	4	3	2	1	0	1	2	3	4
7	6	5	4	3	2	1	0	1	2	3
8	7	6	5	4	3	2	1	0	1	2
9	8	7	6	5	4	3	2	1	0	1
0	9	8	7	6	5	4	3	2	1	0

**INSTITUTO OMAR CARDOSO**

VISITE: WWW.OMARCARDOSO.COM.BR

**ÁRIES** 21/03 A 20/04

Mercurio se aproxima de Marte, indicando dias em que você decide enfrentar problemas domésticos e/ou familiares, que foram adiados durante muito tempo. Tome cuidado apenas com o excesso de agressividade.

**GÊMEOS** 21/05 A 20/06

Mercurio indica dias de atitudes pensadas diante de questões que envolvem seu dinheiro e investimentos. Você não dará nenhum passo na direção de novos negócios, a não ser que se sinta absolutamente seguro.

**LEÃO** 22/07 A 22/08

Mercurio se aproxima de Marte, indicando dias de interiorização e pensamento profundo. Você estará mais fechado e reflexivo e essa característica pode ser muito positiva para o planejamento de um novo projeto.

**LIBRA** 23/09 A 22/10

Mercurio indica dias de resoluções em projetos profissionais e planos de negócios. Sua carreira ganha força e uma decisão importante pode ser tomada. O momento é ótimo para concretização de contratos.

**SAGITÁRIO** 22/11 A 21/12

Mercurio indica dias de decisões importantes que podem mudar sua vida pessoal e profissional. Você passa por um intenso e profundo processo de transformação emocional, que vai refletir em sua vida prática.

**AQUÁRIO** 21/01 A 19/02

Mercurio indica dias intensos, especialmente no trabalho. O período pode estar relacionado com problemas no trabalho, que exigirão decisões importantes. O período pode indicar também maior fragilidade na saúde.

**HORÓSCOPO**

**TOURO** 21/04 A 20/05

Mercurio indica dias de reflexão e discernimento, em que as atitudes pensadas ganham força diante da impulsividade. Um novo projeto ou contrato pode ser amplamente discutido antes de ser firmado e assinado.

**CÂNCER** 21/06 A 21/07

Mercurio se aproxima de Marte, indicando dias em que sua agressividade, apesar de aumentada, está aprisionada. Procure movimentar essa energia, caso contrário, ela pode manifestar-se como tristeza ou depressão.

**VIRGEM** 23/08 A 22/09

Mercurio indica dias de acordos e negociações relacionadas a projetos em equipe, que podem envolver uma grande empresa. Um contrato pode ser negociado. Um amigo pode passar por apuros e precisar de sua ajuda.

**ESCORPIÃO** 23/10 A 21/11

Mercurio indica dias de decisões relacionadas a projetos futuros ou de médio prazo, já em andamento. O período pode estar relacionado com uma importante e decisiva viagem, que é marcada ou realizada.

**CAPRICÓRNIO** 22/12 A 20/01

Mercurio indica dias de movimento intenso e decisões importantes nos relacionamentos, pessoais e profissionais. O momento pode envolver a necessidade de promover mudanças em um namoro ou casamento.

**PEIXES** 20/02 A 20/03

Terá dias de queda da energia vital e distanciamento da vida social. O período pode estar relacionado com problemas em um romance, que pedem decisões mais firmes. Um filho pode estar passando por um momento difícil.

**AGROVALE** PRODUTOS AGROPECUÁRIOS

Rações Pet Food, Concentrados remix, Med. Veterinários, Pócos para corte e postura, Aves Exóticas, Artigos p/ Pesca, Serviço especializado de banho e tosa, ETC.

Rua José Marroni, 131, fone 3341-1293 - Resid. 3341-1837 - Cândido Mota/SP

\* Os capítulos estão sujeitos a mudanças em função da edição das novelas



PREFEITURA MUNICIPAL DE CRUZÁLIA
ESTADO DE SÃO PAULO

Avenida Luiz Zandonato, 120 - Centro - CEP 19.800-000 - Cruzália - SP - Telefone: (18) 3376-1112
http://www.cruzalia.sp.gov.br

CONCURSO PÚBLICO Nº 01/2019

EDITAL Nº 06/2019 DE GABARITO DEFINITIVO E CLASSIFICAÇÃO PRELIMINAR

A Prefeitura Municipal de Cruzália - Estado de São Paulo por meio de seu PREFEITO MUNICIPAL, JOSÉ ROBERTO CIRINO, no uso de suas atribuições legais e em consonância com a Legislação vigente e pertinente, mediante as condições estipuladas neste Edital e demais disposições legais aplicáveis, TORNA PÚBLICO o Edital de Gabarito Definitivo (ANEXO II) e Classificação Preliminar (ANEXO I) para os cargos de Assistente Social, Auxiliar de Desenvolvimento Infantil, Diretor de Escola, Fisioterapeuta, Motorista e Professor PEB I.

Art. 1º - DIVULGAR o GABARITO DEFINITIVO (ANEXO II) da prova realizada no dia 02 de junho de 2019 do Concurso Público Nº 01/2019, cujo teor pode ser consultado no site da empresa organizadora www.sprasilconcurso.com.br no site da Prefeitura Municipal de Cruzália-SP - www.cruzalia.sp.gov.br, a partir das 17h00 do dia 10 de junho de 2019.

Art. 2º - Informamos que os recursos apresentados ao gabarito foram julgados, e encontrando-se os respectivos fundamentos disponíveis para consulta na área restrita do candidato do autor do recurso, no site onde foi efetuada a sua inscrição - www.sprasilconcurso.com.br a partir das 17h do dia 10 de junho de 2019, bem como encartada em processo administrativo próprio junto à Comissão Examinadora do Concurso Público.

Table with 4 columns: ASSISTENTE SOCIAL, AUXILIAR DE DESENVOLVIMENTO INFANTIL, DIRETOR DE ESCOLA, MOTORISTA, PROFESSOR PEB I. Rows show question numbers and alternative answers.

Art. 3º - Conforme Edital do Concurso Público no item 11.3.1 Em caso de anulação de questões, por duplicidade de respostas, falta de informações ou qualquer outro motivo, estas não serão consideradas corretas para todos os candidatos e os pontos correspondentes serão atribuídos a todos os candidatos que não as obtiveram, independente de recurso.

Art. 4º - DIVULGAR, em observância aos critérios estabelecidos nos itens 8 e 9 do Edital Normativo, a CLASSIFICAÇÃO PRELIMINAR (ANEXO I) dos candidatos aos cargos de Assistente Social, Auxiliar de Desenvolvimento Infantil, Diretor de Escola, Fisioterapeuta, Motorista e Professor PEB I, considerando os critérios de desempate estabelecidos no Edital Normativo.

Art. 5º - COMUNICAR aos Candidatos que o PRAZO DO RECURSO contra a Classificação Preliminar tem início às 8h01 do dia 11.06.2019 e encerra-se às 23h59 do dia 12.06.2019. Qualquer recurso interposto fora desse período é considerado precluso. O recurso deverá ser apresentado em conformidade com as regras editadas através da área do candidato no site http://www.sprasilconcurso.com.br durante o período recursal.

Art. 6º - Este Edital entra em vigor na data de sua publicação, revogadas as disposições contrárias.

Sem mais,

REGISTRE-SE. PUBLIQUE-SE E CUMPRA-SE.

Cruzália/SP, 10 de junho de 2019.

JOSÉ ROBERTO CIRINO

Prefeito Municipal

ANEXO I (CLASSIFICAÇÃO PRELIMINAR)

Assistente Social

Ensino Superior

Main classification table for Assistant Social position. Columns: POSICAO, IN NISC, DATA NASC, CANDIDATO, RG, PORT, MAT, C.G., C.E., P.O., TITULOS, MEDIA FINAL.

Legenda:

PORT - Língua Portuguesa

MAT - Matemática

C.G. - Conhecimentos Gerais

C.E. - Conhecimentos Específicos

P.O. - Prova Objetiva

\*\* - Candidatos que apresentaram Títulos mas não obtiveram a nota mínima na Prova Objetiva.

Auxiliar de Desenvolvimento Infantil

Curso Normal em Nível Médio ou Superior.

Main classification table for Auxiliary of Child Development position. Columns: POSICAO, IN NISC, DATA NASC, CANDIDATO, RG, PORT, MAT, C.G., C.E., P.O., TITULOS, MEDIA FINAL.

Legenda:

PORT - Língua Portuguesa

MAT - Matemática

C.G. - Conhecimentos Gerais

C.E. - Conhecimentos Específicos

P.O. - Prova Objetiva

\*\* - Candidatos que apresentaram Títulos mas não obtiveram a nota mínima na Prova Objetiva.

Table with 10 columns: POSICAO, IN NISC, DATA NASC, CANDIDATO, RG, PORT, MAT, C.G., C.E., P.O., TITULOS, MEDIA FINAL. Rows 34-43.

Legenda:

PORT - Língua Portuguesa

MAT - Matemática

C.G. - Conhecimentos Gerais

C.E. - Conhecimentos Específicos

P.O. - Prova Objetiva

\*\* - Candidatos que apresentaram Títulos mas não obtiveram a nota mínima na Prova Objetiva.

Diretor de Escola

Ensino Superior

Table with 10 columns: POSICAO, IN NISC, DATA NASC, CANDIDATO, RG, PORT, MAT, C.G., C.E., P.O., TITULOS, MEDIA FINAL. Rows 1-10.

Legenda:

PORT - Língua Portuguesa

MAT - Matemática

C.G. - Conhecimentos Gerais

C.E. - Conhecimentos Específicos

P.O. - Prova Objetiva

\*\* - Candidatos que apresentaram Títulos mas não obtiveram a nota mínima na Prova Objetiva.

Fisioterapeuta

Ensino Superior

Table with 10 columns: POSICAO, IN NISC, DATA NASC, CANDIDATO, RG, PORT, MAT, C.G., C.E., P.O., TITULOS, MEDIA FINAL. Rows 1-10.

Legenda:

PORT - Língua Portuguesa

MAT - Matemática

C.G. - Conhecimentos Gerais

C.E. - Conhecimentos Específicos

P.O. - Prova Objetiva

\*\* - Candidatos que apresentaram Títulos mas não obtiveram a nota mínima na Prova Objetiva.

Motorista

Ensino Fundamental

Table with 10 columns: POSICAO, IN NISC, DATA NASC, CANDIDATO, RG, PORT, MAT, C.G., C.E., P.O., TITULOS, MEDIA FINAL. Rows 1-10.

Legenda:

PORT - Língua Portuguesa

MAT - Matemática

C.G. - Conhecimentos Gerais

C.E. - Conhecimentos Específicos

P.O. - Prova Objetiva

\*\* - Candidatos que apresentaram Títulos mas não obtiveram a nota mínima na Prova Objetiva.

Motorista

Ensino Fundamental

Table with 10 columns: POSICAO, IN NISC, DATA NASC, CANDIDATO, RG, PORT, MAT, C.G., C.E., P.O., TITULOS, MEDIA FINAL. Rows 1-10.

Legenda:

PORT - Língua Portuguesa

MAT - Matemática

C.G. - Conhecimentos Gerais

C.E. - Conhecimentos Específicos

P.O. - Prova Objetiva

\*\* - Candidatos que apresentaram Títulos mas não obtiveram a nota mínima na Prova Objetiva.

Motorista

Ensino Fundamental

Table with 10 columns: POSICAO, IN NISC, DATA NASC, CANDIDATO, RG, PORT, MAT, C.G., C.E., P.O., TITULOS, MEDIA FINAL. Rows 1-10.

Legenda:

PORT - Língua Portuguesa

MAT - Matemática

C.G. - Conhecimentos Gerais

C.E. - Conhecimentos Específicos

P.O. - Prova Objetiva

PROVA PRÁTICA - Será realizada no dia 16/06/2019.

Professor PEB I

Ensino Superior

Table with 10 columns: POSICAO, IN NISC, DATA NASC, CANDIDATO, RG, PORT, MAT, C.G., C.E., P.O., TITULOS, MEDIA FINAL. Rows 1-10.

Legenda:

PORT - Língua Portuguesa

MAT - Matemática

C.G. - Conhecimentos Gerais

C.E. - Conhecimentos Específicos

P.O. - Prova Objetiva

\*\* - Candidatos que apresentaram Títulos mas não obtiveram a nota mínima na Prova Objetiva.

Professor PEB I

Ensino Superior

Table with 10 columns: POSICAO, IN NISC, DATA NASC, CANDIDATO, RG, PORT, MAT, C.G., C.E., P.O., TITULOS, MEDIA FINAL. Rows 1-10.

>>>continua página 7

Table with columns for rank, name, and scores. Includes candidates like ITALA FRANCESIELLE DE JESUS ALVES, BRUNA APARECIDA NASCIMENTO SILVA, AMANDA FETTER DE MORAES, etc.

Legenda: PORT - Língua Portuguesa; MAT - Matemática; C.G. - Conhecimentos Gerais; C.E. - Conhecimentos Específicos; P.O. - Prova Objetiva; \* - Candidatos que apresentaram faltas não cobriram a nota mínima na Prova Objetiva.

ANEXO II (GABARITO DEFINITIVO) - Assistente Social - Ensino Superior. Grid of letters A-D for 100 questions.

VOCE POSSUI CNPJ? TEMOS UMA OPORTUNIDADE EXCLUSIVA. PLANO MÓVEL COM LIGAÇÕES ILIMITADAS PARA FIXO E MÓVEL DE QUALQUER OPERADORA DO BRASIL + INTERNET ILIMITADA + SMS ILIMITADO. R\$ 44,99 MÊS.

PREFEITURA MUNICIPAL DE CRUZÁLIA ESTADO DE SÃO PAULO. Avenida Luiz Zandonato, 120 - Centro - CEP 19.800-000 - Cruzália-SP - Telefone: (18) 3376-1112

PROCESSO SELETIVO Nº 03/2019 EDITAL nº 05/2019 DE GABARITO DEFINITIVO E CLASSIFICAÇÃO PRELIMINAR

A Prefeitura Municipal de Cruzália - Estado de São Paulo por meio de seu PREFEITO MUNICIPAL, JOSÉ ROBERTO CIRINO, no uso de suas atribuições legais e em consonância com a Legislação vigente e pertinente, mediante as condições estipuladas neste Edital e demais disposições legais aplicáveis, TORNA PÚBLICO o Edital de Gabarito Definitivo (ANEXO II) e Classificação Preliminar (ANEXO I) para o cargo de Agente de Apoio Educacional.

Art. 1º - DIVULGAR o GABARITO DEFINITIVO da prova realizada no dia 02 de Junho de 2019 do Processo Seletivo nº 03/2019, cujo teor pode ser consultado no site da empresa organizadora www.sprbasilconursos.com.br e no site da Prefeitura Municipal de Cruzália-SP - www.cruzalia.sp.gov.br, a partir das 17h00 do dia 11 de junho de 2019.

Art. 2º - Informamos que não houve apresentação de recursos ao gabarito preliminar da prova realizada no dia 02 de junho de 2019.

Art. 3º - DIVULGAR, em observância aos critérios estabelecidos nos itens 8 e 9 do Edital Normativo, a CLASSIFICAÇÃO PRELIMINAR (ANEXO I) dos candidatos ao cargo de Agente de Apoio Educacional, considerando os critérios de desempate estabelecidos no Edital Normativo.

Art. 4º - COMUNICAR aos Candidatos que o PRAZO DO RECURSO contra a Classificação Preliminar tem início às 08h01 do dia 11.06.2019 e se encerra às 23h59 do dia 12.06.2019. Qualquer recurso interposto fora desse período é considerado precluso. O recurso deverá ser apresentado em conformidade com as regras editadas através da área do candidato no site http://www.sprbasilconursos.com.br durante o período recursal.

Art. 5º - Este Edital entra em vigor na data de sua publicação, revogadas as disposições contrárias.

Sem mais. REGISTRE-SE. PUBLIQUE-SE E CUMPRE-SE. Cruzália/SP, 10 de junho de 2019.

JOSÉ ROBERTO CIRINO Prefeito Municipal

ANEXO I (CLASSIFICAÇÃO PRELIMINAR) Cargo: AGENTE DE APOIO EDUCACIONAL Ensino Médio

Table with columns: RANK, INSCRIÇÃO Nº, DATA NASCIMENTO, CANDIDATO, RG, PORT, MAT, C.G., C.E., P.O., MEDIA FINAL. Lists candidates like SOLANGE MARIA DA SILVA, FELPE ZANONATO DA COSTA, etc.

Legenda: PORT - Língua Portuguesa; MAT - Matemática; C.G. - Conhecimentos Gerais; C.E. - Conhecimentos Específicos; P.O. - Prova Objetiva.

ANEXO II (GABARITO DEFINITIVO) Cargo: AGENTE DE APOIO EDUCACIONAL Ensino Médio

Grid of letters A-D for 40 questions. Columns labeled DE 01 A 20 and DE 21 A 40.

NOVA BIZ 110I 2016. MUITO MAIS ECONOMIA PARA VOCÊ! NOVO MOTOR COM INJEÇÃO ELETRÔNICA. MAIS ECONOMIA. MELHOR DESEMPENHO. HONDA logo.

**MATHEUS CEARÁ**

**PAPAI É UMA PIADA**

16 DE JUNHO  
DOMINGO ÀS 19H

TEATRO MUNICIPAL DE ASSIS  
(18) 3322-2677

**BABY SHARK**

A BARBATANA PERDIDA

16 DE JUNHO  
DOMINGO ÀS 15H

TEATRO MUNICIPAL DE ASSIS  
(18) 3322-2677

Ingresso Digital

f /teatrotg i teatrotg #clubegt www.teatrotg.com.br

**PROMOÇÕES IMPERDÍVEIS**

Esqueça a alta do dólar, a alta da inflação e dos juros!  
Compre com economia e na Regional das Tintas!  
Toda linha de tintas (Imobiliárias e Suvinil) com  
preços velhos e prazos especiais!  
Venha conferir! Promoção por tempo limitado!

**Suvinil** **REGIONAL DAS TINTAS** **3341-1080**

Regionalista em Tintas

Loja Exclusiva Suvinil

Rua Coronel Valêncio Carneiro, 230 - Cândido Mota/SP  
Fone/Fax: (18) 3341-1080

**Bella Massa**

Um dia mais gostoso começa aqui

Aceitamos encomendas de Pães,  
Bolos, Doces e Salgados

**18 3341-1869**

Rua Antonio da Silva Vieira nº 848 - Cândido Mota/SP

**TROCA DE ÓLEO É NA PETROLONGUINI**

**PETROLONGUINI**

**A IMPORTÂNCIA DA TROCA DE ÓLEO NO CARRO**

Trocar o óleo do carro não é um gesto, mas sim uma necessidade. A lubrificação correta é fundamental para a saúde e durabilidade do motor e faz parte das prioridades de rotina na manutenção do veículo. A troca do óleo e, com a velocidade, evitar o atrito entre as peças móveis do motor, garantindo bom funcionamento, sem aquecimento excessivo e desgastes no sistema mecânico.

**(18) 3322-2379**  
AV. ARMANDO SALES, 941, ASSIS/SP  
(A 100 METROS DA APRUMAR)

**PETROLONGUINI**  
Superitosa do Óleo

**elétrica Forte**

materiais elétricos & serviços

**(18) 3302-7777**

Rua J.V. da Cunha e Silva  
445 • Assis • SP

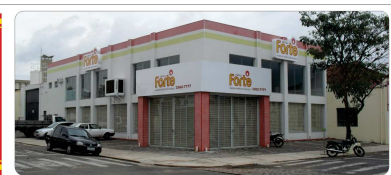

**Para facilitar o seu dia a dia, tem novidade chegando no App Sicoob!**

**Além do visual mais moderno e intuitivo, foram aperfeiçoados os leitores de código de barras e QR Code.**

**Ah, e você também encontra rapidamente os atalhos para as funcionalidades que mais utiliza e para outros aplicativos Sicoob.**

**SICOOB CREDIMOTA**  
Cooperativa de Crédito

**FONE (18) 3341 9191**

Rua Henrique Vasques nº 262 - Centro - Cândido Mota/SP  
www.sicoobcredimota.com.br

**Até o aplicativo financeiro mais bem avaliado do país pode mudar para melhor.**