



Auto Peças Candiesel Ltda

Peças e Acessórios para Caminhões,

Fone: (18) 3341-5959

Pick-ups e Tratores

R: Francisco José de Toledo, 315 - Centro - Cândido Mota

e-mail: vendas@candiesel.com.br



O DIÁRIO DO VALE

A Região, no Mundo!

O DIÁRIO DO VALE

Região Oeste do Estado de São Paulo, de 18 a 20 de Janeiro de 2020

CM NOTÍCIAS

Director e Editor Chefe - José Augusto Doná MTb 21330 - Ano XXV - Nº 5587 - R\$ 2,00
Telefones (18) 3341 3575 (18) 99150-7909 SITE: www.odiariodovale.com E-MAIL: cmnoticias@uol.com.br

25 ANOS

FACEBOOK.COM/ODIARIODOVALEOFICIAL
ODIARIODOVALE.COM
INSTAGRAM.COM/ODIARIODOVALEOFICIAL
YOUTUBE.COM/USER/ODIARIOV

'Cãominhada' inicia atividades da 14ª Coopershow em CM

Flor de Lis CM agora é Flor de Amabilis

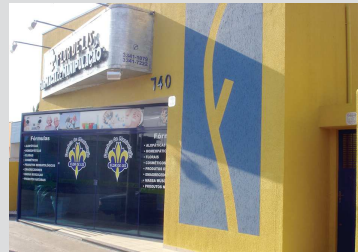

A Farmácia de manipulação Flor de Lis informa que, após mais de 24 anos, está passando por uma grande transformação que reflete não só no nome, mas em todo seu conceito e agora contará com marca própria de medicamentos. GERAL *Página 8*

Da Redação
Cândido Mota

Acontece neste domingo, dia 19, a primeira 'Cãominhada' de Cândido Mota. O evento faz parte das atividades da 14ª Coopershow, que

acontece entre os dias 22 e 24 de janeiro, no Campo de Difusão de Tecnologia da Coopersmota, no município. Para contar detalhes sobre a feira, O Diário do Vale ouviu o presidente da Coopersmota, Edson Valmir 'Branco' Fadel. CIDADE *Página 4*



CONTI COLA.
ESSA É PRA VOCÊ.

SEJA QUAL FOR O ESTILO, ESSA FOI FEITA PRA TODO MUNDO.

@CONTICOLAOFICIAL

Coopersmota
MERCADO AGRÍCOLA

SEXTA-FEIRA 17/01/2020
Bolsa de Mercadorias de Chicago

Bushel	ALTA	6,50p
	US\$	930,50
Milho	RS	45,00
Soja	RS	78,00
Soja Futura	RS	---
Frango	RS	3,20
Suíno	RS	116,00
Bovino	RS	197,00
Farelo	RS	1.400,00

www.COOPERMOTA.net

AZUL
Contabilidade e Consultoria Empresarial

Abertura e Encerramento de Empresas
Consultoria e Assessoria Contábil
Departamento Pessoal/Fiscal
Imposto de Renda Pessoa Física/Jurídica

18 3341 4333 / 99618 3943
Av. Gilfredo Boretti, 360, C.Mota/SP

óticaelis

Assis/SP
Av. Rui Barbosa, 513
Cep 19800-002
Tel: (18) 3321-2680
www.oticaelis.com.br

MAGAZINE Cavassini

Presentes, decoração, utilidades, brinquedos, bicicletas, papaiaria, artigos de 1,99, artigos para bebê, artigos religiosos

Fone: (18) 3341-1322
Fax: (18) 3341-5300
Rua Coronel Valêncio Carneiro, 174
Centro Cândido Mota

ROCK DO FÔ

Delivery
(18) 98147-5266
Rua Henrique Vasques
522 - C.Mota/SP

LAVA CAR Avenida

ACEITAMOS CARTÕES

Lavagens e Polimento
Lava-vidros Especiais
AUTOS - MOTOS - PEÇAS - TAPETES - ETC

Tel: 18 - 3341-1562 / 99705-7309
Av. Cel. Valêncio, 522 (Imóvel) - Centro - C.Mota/SP

Sicredi

INFORMA:
Indicadores Financeiros

Dólar Comercial
Compra: R\$ 4,1641
Venda: R\$ 4,1648

Salário Mínimo: R\$ 1.039,00
Fonte: Hifen

Pulica

LOCAÇÃO DE MESAS E CADEIRAS PARA EVENTOS

18 3341-2863 / 99731-5388
Praça Antônio Pipolo, 121 - C. Mota - SP
Pulica Locações

ZANCHETA

COMÉRCIO DE CEREJAS, AVEIA, SOJA E MILHO

(18) 3341-4388
(18) 3341-2663

Rodovia Fortunato Petrini
KM 445 + 264M, C. Mota/SP

LOTÉRIA AVENIDA

INFORMA

MEGA-SENA CONCURSO 2224
16 - 23 - 32 - 50 - 52 - 58

QUINA CONCURSO 5172
19 - 33 - 61 - 69 - 74

LOTOMANIA CONCURSO 2039
01 - 02 - 03 - 06 - 09
19 - 22 - 34 - 39 - 45
47 - 49 - 68 - 69 - 81
83 - 85 - 93 - 98 - 99

Rua Cel. Valêncio Carneiro, 262,
Centro, Cândido Mota/SP

Trans Zanchetta

Transportes de Cargas em geral

Tel: 3324 8600
Cel: 99786 1711

SP 333 - Km 406 + 700mts
Posto Panema
sala 1 - Assis/SP

email: zanchetta@transzanchetta.com.br
site: www.transzanchetta.com.br

Terraforte

Peças p/ Tratores e Colheitadeiras
Av. Dom Antônio, 401 Assis - SP
Fone: 3321-5555

INFORMA
PREVISÃO DO TEMPO

Probabilidade de chuvas: 00%
Volume de chuvas estimado: 00mm
Temperatura Mínima 16
Temperatura Máxima 28

PETROLONGUINI
Super Troca de Óleo

(18) 3322-2379
AV. ARMANDO SALES, 941, ASSIS/SP
(A 100 METROS DA AFRUMAR)

poupa aqui

VENHA CONHECER A FARMÁCIA QUE JÁ É SUCESSO EM CÂNDIDO MOTA

AV. CEL. VALÊNCIO CARNEIRO, 262 - CENTRO - CÂNDIDO MOTA/SP

MultiDrogas
Com você, pela saúde da nossa gente

ENTREGA GRATUITA
3341-2214 (Cândido Mota)
3321-4144 (Assis)

Rua Angelo Pipolo nº 190 - Centro - Cândido Mota/SP

GRUPO DONA

Verduras - 3341 2053
Quitandão - 3341 4700
Gás e Água - 3341 4500

Buchaim
Supermercado

Rede 20 SUPERMERCADOS

Rua Cel. Valêncio Carneiro nº 200 - Centro - C.Mota/SP
Fone (18) 3341 6050

Drogarias Farmais

Atendimento em domicílio até 21h

(18) 3341 4530 / 99721 8630

Rua Fadiol Jabur, 946 (em frente a prefeitura) - Cândido Mota/SP

omnibus@uol.com.br

Curtas

Visitas
Estiveram em O Diário do Vale, cidadã Cidinha Zambito, professor Luiz Fernando Giroto, cidadão Luiz Carlos Caron, funcionário público Roberto Viel, estudante Pedro Viel. Foram recebidos na Redação.

Arrebanhão
O XVIII Arrebanhão 'Jesus te Chama', organizado pelo grupo de oração 'Jesus te Chama' da comunidade Santa Teresinha, de Cândido Mota, segue a programação nesta segunda-feira, dia 20, às 19h30. O pregador Betinho de Assis falará sobre 'Vida Nova no Espírito'. No dia 27, o pregador Valter Reinaldo, da cidade de Maracá, irá falar sobre 'Ser perseverante no Espírito'.

IPVA
Nesta segunda-feira, dia 20, vence o prazo para o pagamento integral, com desconto de 3%, ou da primeira parcela do IPVA de 2020 para os veículos com final de placa 8. O calendário segue até 22 para os veículos com placa final 0, desconsiderando os finais de semana. Para efetuar o pagamento, basta se dirigir a uma agência bancária credenciada com o número do Renavam, e realizar o recolhimento do IPVA 2020.

Bazar da Pechincha
Acontece nos dias 7 e 8 de fevereiro, Bazar da Pechincha organizado pelas Mães Que Oram pelos Filhos, da paróquia Nossa Senhora das Dores. O evento será no Salão Paroquial, no dia 7 a partir das 17h, e no

dia 8, a partir das 9h. Os organizadores pedem a quem puder, deixar doações na secretaria paroquial.

Faltam...
... 347 dias para acabar 2020.

Hoje é Dia...
... de Santo Irmão Jaime Hilário, da Confissão de Pedro, de São Jaime Hilário, Faustina; Santo Atenógenes, São Cirilo, São Sulpício, São Venerado e São Volusiano, São Leobardo; São Moisés e São Amônio, de Santa Margarida da Hungria; Dia 19 será de São Mário, de São Remigio de Rouen; Dia 20 do Farmacêutico, de Martin Luther King Jr, Nacional da Parreira Tradicional, da Inauguração da Primeira Exposição do Museu de Arte Moderna do RJ (1949), do Santo Papa Fabiano Papa, de São Sebastião, de Santa Eustáquia Calafato.

O Santo do Dia
"Podemos e devemos descobrir Deus no espelho da amizade. A amizade é tão essencial quanto a própria vida. A alma só se alimenta daquilo que lhe traz alegria. Não há riqueza mais perigosa do que uma pobreza presunçosa." (São Sebastião)

Mensagem do Dia
"Nunca deixe o futuro perturbá-lo. Você vai encontrá-lo, se estiver com as mesmas armas da razão que hoje te armam contra o presente." (Marco Aurélio)

Lua...
... Minguante.

A luta de Martin Luther King não foi em vão!

A luta do pastor norte americano Martin Luther King Jr., um dos grandes ícones do século XX, não pode ter sido em vão. A sua grande liderança na luta pelos direitos civis dos negros nos Estados Unidos da América, nas décadas de 1950 e 1960, está viva mesmo após 60 anos. A sua grande capacidade de discursar em público e de agregar um grande número de pessoas em manifestações pacíficas contra as leis de segregação racial dos estados do Sul dos Estados Unidos e que o levou a receber o prêmio Nobel da Paz em 1964, foram fundamentais para divulgar a sua luta. A segregação racial no Sul dos Estados Unidos,

berço da luta do pastor, remontava ao passado escravista da região. Até 1865 - ano em que acabou a Guerra Civil entre o Norte e o Sul, o trabalho escravo ainda não havia sido abolido. A região Sul, eminentemente agrária, valia-se do trabalho escravo negro em suas lavouras. Com o fim da Guerra Civil, houve a abolição da escravidão, e os sulistas passaram a ser incorporados ao sistema federativo estruturado pelo Norte. Todavia, a aversão aos negros já estava bastante arraigada na cultura sulista e acabou por resultar nas leis de segregação racial e atos de violência contra negros praticados por seitas como a Ku Klux Klan. O líder King, além dos estudos de teologia, tam-

bém era estudioso de personalidades que se dedicaram à luta por direitos civis e protesto pacífico, como Gandhi, na Índia. Esses estudos deram a ele suporte teórico e inspiração para praticar o mesmo tipo de luta em seu país. De Rosa Parks, mulher negra de Montgomery que foi presa, em 1º de dezembro de 1955, por se recusar a se levantar e dar o seu assento a um homem branco a notoriedade nacional que ganhou como ativista, o líder negro se notabilizou em dia 28 de agosto de 1963, quando discursou para um público de 250 mil pessoas em Washington, quando expressou o desejo de ver seu país sem a segregação racial. Com o sonho de ver todos os homens criados

iguais, desde os moradores das montanhas rurais da Geórgia, aos filhos dos descendentes de escravos e aos filhos dos descendentes de donos de escravos, podendo sentar-se juntos à mesa da fraternidade, Luther King recebeu o prêmio Nobel da Paz como forma de reconhecimento de seu protagonismo na luta pelos direitos civis dos negros e pelo método pacifista empregado. O seu dia será comemorado neste 20 de janeiro. Que essa data seja sobretudo um marco para que o preconceito, notadamente o racial, seja 'enterrado' de vez e que os cidadãos possam conviver em harmonia sem o medo que ainda ronda o relacionamento entre pessoas das várias etnias.

PAPELARIA
ASSIS: 3321-4832
C.MOTA: 3341-2193

QUALIDADE
PREÇO BAIXO
ATENDIMENTO DIFERENCIADO
LINHA COMPLETA ESCOLAR

COMPRE NA PAPELARIA E ECONOMIZE MUITO MAIS

C.MOTA: 3341-2193
ASSIS: 3321-4832

RUA ANGELO PIPOLLO, 660 - CENTRO - CÂNDIDO MOTA/SP
AVENIDA RUI BARBOSA, 871 - CENTRO - ASSIS/SP

PROMOÇÕES IMPERDÍVEIS
Esqueça a alta do dólar, a alta da inflação e dos juros!
Compre com economia e na Regional das Tintas!
Toda linha de tintas imobiliárias e Suviniil com preços velhos e prazos especiais!
Venha conferir! Promoção por tempo limitado!

Suviniil
Regional das Tintas
Especialista em Tintas
3341-1080

Loja Exclusiva Suviniil

Rua Coronel Valêncio Carneiro, 230 - Cândido Mota/SP
Fone/Fax: (18) 3341-1080

BEGOSSO MÓVEIS
Um sonho de loja para um sonho de cliente, você

Evangelho Marcos 2,13-17

Naquele tempo, Jesus saiu de novo para a beira mar. Toda a multidão ia a seu encontro, e Jesus os ensinava. 14 Enquanto passava, Jesus viu Levi, o filho de Alfeu, sentado na coletoria de impostos, e disse-lhe: "Segue-me!" Levi se levantou e o seguiu. 15 E aconteceu que, estando à mesa na casa de Levi, muitos cobradores de impostos e pecadores também estavam à mesa com Jesus e seus discípulos. Com efeito, eram muitos os que o seguiam. 16 Alguns doutores da Lei, que eram fariseus, viram que Jesus estava comendo com pecadores e cobradores de impostos. Então eles perguntaram aos discípulos: "Por que ele come com cobradores de impostos e pecadores?" 17 Tendo ouvido, Jesus respondeu-lhes: "Não são as pessoas sadias que precisam de médico, mas as doentes. Eu não vim para chamar justos, mas sim pecadores."

RUA CORONEL VALÊNCIO CARNEIRO Nº 502
Fone: (18) 3341 1214

PLANO LIVRE
89,90
109,90

ACESSO LIVRE PARA TODAS AS MODALIDADES

MUSCULAÇÃO
HIIT
PUMP
RAP
CIRCUITO AERÓBICO
CIRCUITO FUNCIONAL
HIP HOP INFANTIL
HIP HOP LIVRE
RITMOS
ZUMBA

18 3341-7129
99163-0227

RUA FRANCISCO JOSÉ DE TOLEDO, 46
(SAÍDA PARA FRUTAL DO CAMPO)

VALE Parahapanema
AVIAÇÃO AGRÍCOLA

www.valeaviao.com.br

Tel: (18) 3323 7016
Cel: (18) 99621 3115

Ricardo / Ferrugem
Rua Santa Cecília nº 493 - Assis/SP

ODIÁRIO DO VALE
EMPRESA JORNALÍSTICA J.A. LTDA.
Rua Félix Jabur, 535 Tel/ fax: (18) 3341-575 (18) 99150-7909 - Cândido Mota-SP - CNPJ 04493287/0001-39 Tiragem: 3 mil exemplares

FILIADO À

ABRAJOURI
Associação Brasileira dos Jornais do Interior

ASUPAMI
Associação do Sudoeste Paulista da Mídia Impressa

Associação dos Jornais do Interior do Estado de São Paulo

CIRCULAÇÃO: Assis, Cândido Mota, Cruzália, Echaporá, Florínea, Frutal do Campo, Maracá, Nova Alexandria, Palmira, Paraguaçu Paulista, Pedrinhas Paulista, Platina, São Benedito, Santo Antonio do Parapanema, Torumã.

CNIJ - Cadastro Nacional de Jornais do Interior
Periodicidade verificada em Brasília - Registro nº 00778
Artigos assinados não representam necessariamente a opinião do jornal.

PREPARE SUAS FORÇAS E VENHA COM A GENTE para o futuro.

MATRÍCULAS ABERTAS!

EDUCAÇÃO INFANTIL
ENSINO FUNDAMENTAL
ENSINO MÉDIO E PRÉ-VESTIBULAR

SANTA CLARA
COC
by Pearson



OFERTAS DE VERÃO

PROGARIAS **poupaqui**

PREÇOS POPULARES

EM CANDIDO MOTA:
AV. CEL. VALÉNCIO CARNEIRO, 325 CENTRO
 (18)3341 1122
 (AO LADO DO BANCO SANTANDER)
 A FARMÁCIA DA CALÇADA AMARELA

Repelente Moskitoff



R\$ 12,99

Loratomed 12 Comprimidos



R\$ 4,99

Hepamed 10ml



R\$ 0,99

Absorvente Definity com e sem abas / 8 unidades



R\$ 1,99

Stomaliv 75g



R\$ 0,99

Hipomed Pomada 45g



R\$ 5,99

Viteryl C 30 Comprimidos Eflvecientes



R\$ 19,89

VitNatu Omega 3, 6 e 9 60 Cápsulas



R\$ 44,99

VitNatu Cabelo, Pele e Unha 60 Cápsulas



R\$ 49,99

ACEITAMOS CARTÕES:  **"SE PERSISTIREM OS SINTOMAS, O MÉDICO DEVERÁ SER CONSULTADO."**

É UM MEDICAMENTO. SEU USO PODE TRAZER RISCOS. PROCURE O MÉDICO E O FARMACÊUTICO. LEIA A BULA.

INFORMATIVO DE PREÇOS MEDICAMENTOS COM PRESCRIÇÃO MÉDICA

MEDICAMENTO	LABORATÓRIO	REGISTRO M.S.	REFERÊNCIA	PREÇO	VENDA
CAPTAPRIL 25MG C/ 30 COMPRIMIDOS	MULTIAB	103920161	CAPOTEN	R\$ 12,21	R\$ 1,75
MALEATO DE ENALAPRIL 10MG C/ 30 COMPRIMIDOS	VITAMEDIC	103920177	RENTEC	R\$ 15,08	R\$ 1,89
CITRATO DE SILDENAFILA 50MG C/ 4 COMPRIMIDOS	EUROFARMA	100431150	VIAGRA	R\$ 63,22	R\$ 2,29
GLIBENCLAMIDA 5MG C/ 30 COMPRIMIDOS	NEOQUIMICA	155840287	DAONIL	R\$ 9,40	R\$ 2,49
LOSARTANA POTÁSSICA 50MG C/ 30 COMPRIMIDOS	MULTIAB	154230171	COZAAR	R\$ 9,37	R\$ 2,69
TADALAFILA 20MG C/ 2 COMPRIMIDOS	EUROFARMA	100431103	CIALIS	R\$ 70,05	R\$ 3,49
CIMEGRIPE C/ 20 COMPRIMIDOS	CIMED	143810057		R\$ 20,56	R\$ 3,99
BESILATO DE ANLÓDIPINO 5MG C/ 30 COMPRIMIDOS	GEOLAB	154230207	NORVASC	R\$ 15,58	R\$ 4,29
TORSILAX C/ 100 COMPRIMIDOS	NEO QUIMICA	155840234	TANDRILAX	R\$ 12,90	R\$ 5,85
ATENOLÓL 50MG C/ 30 COMPRIMIDOS	SANDOZ	100470363	ATENOL	R\$ 17,54	R\$ 5,99
BESILATO DE ANLÓDIPINO 10MG C/ 30 COMPRIMIDOS	GEOLAB	154230207	NORVASC	R\$ 43,64	R\$ 8,49
CIPROTERONA 2MG + ETINILESTRADIOL 0,035MG C/ 21 COMPRIMIDOS	CFARMA	177940029	DIANE	R\$ 16,92	R\$ 8,99
DROSPIRENONA + ETINILESTRADIOL C/ 28 COMPRIMIDOS	NOVA QUIMICA	126750200	YAZ	R\$ 11,42	R\$ 24,99

Viteryl C: ácido ascórbico - Cifarma - MS 11561008. Indicações: Está indicado em todos os estados em que há deficiência ou aumento das necessidades de Vitamina C, bem como a auxiliar no sistema imunológico. Contraindicações: Para pacientes que apresentem hipersensibilidade ao ácido ascórbico ou a qualquer outro componente da fórmula, nos casos de Hipervitaminose já que o excesso de metabolismo do ácido ascórbico produz hiperacidez gástrica e hiperacidez renal. **Hepamed:** Suplemento vitamínico. Indicações: Auxiliar na digestão e melhorar o funcionamento do fígado. **Hipomed 45g:** pomada à base de zinco - Ciméd. Indicações: Para tratar e aliviar o prurido causado por agentes naturais (sol, vento, poeira, água do mar) e por substâncias presentes nos alimentos e bebidas que causam irritação. Sua fórmula com Vitamina A (retinol) e Vitamina D (calciferol) incorporada a partículas benéficas, emolientes e hidratantes, formam uma camada protetora na pele. Contraindicações: Está contraindicada em casos de hipersensibilidade (alergia) aos componentes de sua fórmula. **Stomaliv 75g:** pó abacaxi 5g - Docorbato de sódio, carbonato de sódio, ácido cítrico - Geolab - MS 145230185. Indicações: Anticôlico indicado para o alívio da azia e acidez. Contraindicações: Hipersensibilidade conhecida aos componentes da fórmula. **Loratomed 10mg:** comprimidos - loratadina - Ciméd - MS 143810041. Indicações: Este medicamento é indicado para o alívio dos sintomas associados com a rinite alérgica (que envolve: nariz, olhos, garganta e ouvido) e para o tratamento de alergias sazonais. Também é indicado para o alívio dos sinais e sintomas da urticária e de outras alergias da pele. Contraindicações: Este medicamento é contraindicado em pacientes que tenham demonstrado qualquer tipo de reação alérgica ou intolerância a qualquer um dos componentes da fórmula. Este medicamento é contraindicado por crianças menores de 12 anos de idade. **Bepantol 30g:** desferal - Ciméd - MS 143810053. Indicações: Hidratante, sendo ideal para o tratamento de dermatites, pele seca e queimaduras. Também é indicado para o tratamento de alergias e irritações da pele. Indicado para aplicações locais. **Oferta válida até 31/01/2020 ou enquanto durarem os estoques. Fotos meramente ilustrativas. Condições e direito de corrigir erros gráficos. Não jogar este impresso em vias públicas. Impresso em 12/2019.**



Sim, Sicredi

Investir para crescer juntos?

Pedro Andrade
Apresentador e Jornalista

SAC 0800 724 7220 | Deficientes Auditivos ou de Fala 0800 724 0525. Ouvidoria 0800 646 2519.

Investimento é a palavra do momento.

Junto com o Pedro Andrade, podemos descobrir o seu perfil de investidor e chegar às melhores soluções para fazer o seu dinheiro começar a render mais.

-  Fundos de Investimento
-  Poupança
-  Renda Fixa

Acesse investindo.juntos.com.br, descubra seu perfil e saiba como fazer seu dinheiro render.



'Cãominhada' inicia atividades da 14ª Coopershow em CM

Da Redação
Cândido Mota

Acontece neste domingo, dia 19, a primeira 'Cãominhada' de Cândido Mota. O evento faz parte das atividades da 14ª Coopershow, que acontece entre os dias 22 e 24 de janeiro, no Campo de Difusão de Tecnologia da Coopermota, no município. Para contar detalhes sobre a feira, O Diário do Vale ouviu o presidente da Coopermota, Edson Valmir 'Branco' Fadel.

"Este ano estaremos realizando a 'Cãominhada' no dia 19, como atividade da Coopershow, que terá início na próxima quarta-feira, dia 22, às 8h, mas que oficialmente realiza a abertura às 10h, com a presença de autoridades. Inclusive, deixo aqui nosso convite a todas as autoridades que queiram prestigiar a Coopershow", disse Branco Fadel.

A 'Cãominhada' terá início às 8h, com saída da praça da igreja Matriz e per-



curso até a praça dos Estudantes, ao lado da Coopermota. Haverá premiações para o cão mais estiloso, o maior e o menor, além de feira de adoção com a participação de Ongs de Assis e Cândido Mota. O evento tem um oferecimento das rações DuPet, alimento nutricional para cães fabricado pela Coopermota. "Será um momento de lazer e descon-

tração para a família e seu animal de estimação, por isso, deixamos aqui nosso convite a todos", convidou o presidente.

Ainda segundo Branco Fadel, a 14ª edição da Coopershow preparou uma programação especial para os visitantes, com exposição de máquinas e implementos agrícolas, apresentação de novos cultivares e ferramentas, além da

realização de palestras diárias voltadas ao interesse dos produtores. "Todos os anos nossos expositores trazem o que há de mais novo no mercado, sempre direcionando seus produtos à necessidade dos produtores de nossa região. Com isso, conseguimos aumentar a produtividade sem aumentar a área, produzindo cada vez mais e melhor", ressaltou o

presidente da Coopermota.

Este ano a feira conta com a participação de 30 parceiros que estarão oferecendo seus produtos dentro do 'Mercadão Coopermota', e mais de 100 grandes empresas que estarão distribuídas no recinto da Coopershow, trazendo informações e tecnologias ao produtor rural. O local contará ainda com o 'Espaço Mulher', que trará orientações e palestra voltadas ao público feminino, além de praça de alimentação.

Para encerrar a feira, haverá também uma ca-

valgada no dia 24 pelas ruas de Cândido Mota. "Preparamos mais uma edição da Coopershow com muito carinho. Convidamos toda comunidade a participar da nossa feira, que tem entrada gratuita", finalizou Branco Fadel.

Em 2019, a Coopershow reuniu aproximadamente 10.300 pessoas, com cadastros de visitantes vindos de Piracicaba, Bernardino de Campos, Jaboticabal, Londrina, Itamaracá, Santa Mariana, Americana, Pirapozinho e outras cidades onde estão situadas as unidades da Coopermota.

SEU CARTUCHO OU TONER ESTÁ ACABANDO? FALE CONOSCO.

Fone: (18) 3341-5973
Rua Antonio Conte, 498, Centro, Cândido Mota/SP

RETO
CARTUCHOS & TONER

Cel: 18-99692-0067
Rua Carmo Chad, nº 496 (ao lado do Correo) Cândido Mota/SP

PALAVRAS CRUZADAS DIRETAS
www.coquetel.com.br © Revistas COQUETEL

Que trabalha com madeira	Como é chamado o defensor público	Decido de acordo com Nicotina (7, ator)	Padrinho: regra	Repente (com número musical)	Adicione oitante do Gás (7)
Provérbio: ditto	Fila Embaixo-gum de vinho	Para Póster de cartões (R)	Tim (7): os EUA dirigem de universidade	Esplanha (7): colônia vegetal	
Vasilha para geleia	Ovo, em inglês Muito querido	Paulo Ricardo cantor	Hasta vegetal	Sufixo de "ondrino"	
Caravela pequeno de penas longas	Relativa a Deus. Vogais de "seer"	Bom (7): alegria O "ves", no e-mail	Para o: em direção	Peça do arfeto	Sem ter nada para fazer
Considera bom	Domínio do monarca De outro modo	Aparência: aspecto	Para o: em direção	Ángelo Antônio, ator brasileiro	
Dota símbolos da Páscoa Abre-se		(7) Garças: romance (L)			

BANCO 1833415973-0067-0044

Solução

JÁ NAS BANCAS!

Eduro

JR LAVA CAR

Cel: 18-99692-0067
Rua Carmo Chad, nº 496 (ao lado do Correo) Cândido Mota/SP

DSG

DROGARIA SÃO GABRIEL
(18) 3341 1117
(18) 99616 5707
Aos domingos das 8h às 12h30
Horário normal das 8h às 21h
Rua São Caetano nº 610

Escritório Técnico Contábil MACHADO

Abertura de Firmas
Escrituras Fiscais e Contábeis

Rua Henrique Vasques, 43
Fone: 3341-1886 e 3341-2325
Cândido Mota-SP

RESUMO DAS NOVELAS

ERAMOS SEIS?
Lola pede para Julinho conversar com Lili antes de viajar. Lili pede para o namorado firmar um compromisso com ela antes de viajar. Karine incentiva a ida de Julinho para o Rio de Janeiro, e Soraya a agradece. Adelaide sofre com o estado de Justina. Alfredo tenta se explicar para Clotilde, mas ela pensa na conversa que teve com Inês. Afonso repreende Alfredo pelo roubo na oficina. Clotilde sente-se mal. Felício pede que Marcelo não conte para Carlos sobre seu namoro com Isabel. Lola vê o termo novo de Alfredo e desconfia. Marcelo se deceptiona ao saber que Lili ficará noiva de Julinho. Lola pede para Carlos falar com Osório sobre Alfredo. O circo chega a Itapetininga, e Tavinho fica fascinado. Carlos briga com Alfredo e Lola se desespera.

BOM SUCESSO
Alberto, Paloma e Leila ficam presos por causa das chamadas. Diogo ameaça os funcionários. Paloma e Leila ajudam Alberto a sair da sala. Gisele consegue se soltar e luta contra Diogo, permitindo que os outros fujam. Gisele é homenageada pelos funcionários da Editora. Paloma volta com as crianças para casa. Mauri avisa que Alberto está com uma lesão no pulmão. Sofia convoca a todos para a festa de despedida de Alberto.

Amor de Mãe
Vitória usa sua amizade com Lurdes para conversar com Camila. Álvaro se aproxima de Lucas. Camila e os alunos não interrompem a ocupação, e Vitória diz a Lurdes que não tem mais como ajudar sua filha. Amanda alerta Erica sobre Álvaro. Lurdes e Danilo apoiam a luta de Camila. Thelma faz doações para a ocupação. Álvaro comemora a reintegração de posse conseguida pela prefeitura, e Vitória se preocupa. A polícia invade a escola, chefiada por Belizário. Wesley defende Camila e os alunos ao lado de Lurdes. A polícia recebe ordens para recuar, e Camila e os alunos comemoram. Dalto conta para Belizário que Wesley o acusou para Miriam. Magno cobra que Leila assinasse o divórcio. Wesley pede a separação para Fenha. Magno percebe que Betina estava falando a verdade sobre Leila. Fenha revela a Leila que Magno assassinou o irmão de Betina.

AGROVALE
PRODUTOS AGROPECUÁRIOS

Produtos Pet Food, Concentrados remix, Med. Veterinários, Pintos para corte e postura, Aves Exóticas, Artigos p/ Pesca, Serviço especializado de banho e tosa, ETC.

Rua José Marroni, 131, fone 3341-1293 - Resid. 3341-1837 - Cândido Mota/SP

INSTITUTO OMAR CARDOSO

HORÓSCOPO

VISITE: WWW.OMARCARDOSO.COM.BR

ÁRIES 21/03 A 20/04
Vênus deixa Capricórnio, marcando um período de movimento intenso na vida social e possibilidade de novas e diferentes amizades. Projetos sociais e políticos podem chamar sua atenção. Você estará mais racional.

TOURO 21/04 A 20/05
Vênus deixa Capricórnio, marcando um período de movimento em seus projetos profissionais e planos de negócios. O período traz melhora da imagem social e profissional e marca uma fase de sucesso. Impossível passar despercebido.

GÊMEOS 21/05 A 20/06
Período de movimento em projetos que envolvam a comunicação e publicações. O período pode estar relacionado com viagens internacionais e contato com estrangeiros. Ótimo para rituais e leituras espiritualistas.

CÂNCER 21/06 A 21/07
Vênus marca um período de interiorização e necessidade de intimidade. Se for comprometido ou estiver apaixonado, este é um ótimo período para curtir com seu amor. Sensualidade a flor da pele é a promessa desta fase.

LEÃO 22/07 A 22/08
Vênus deixa Capricórnio, marcando um período agradável, de rotina equilibrada. Os projetos de trabalho fluem naturalmente e sua saúde melhora sensivelmente. Uma pessoa do seu ambiente de trabalho pode chamar sua atenção.

VIRGEM 23/08 A 22/09
Vênus deixa Capricórnio, marcando um período agradável, de rotina equilibrada. Os projetos de trabalho fluem naturalmente e sua saúde melhora sensivelmente. Uma pessoa do seu ambiente de trabalho pode chamar sua atenção.

LIBRA 23/09 A 22/10
Vênus marca um período de movimento na vida social e ao seu coração. O amor pode bater à sua porta a qualquer momento. Um romance pode começar. Você estará mais afetivo e emocionalmente aberto.

ESCORPIÃO 23/10 A 21/11
Vênus marca um período de movimento positivo nas finanças. Nos primeiros dias da passagem de Vênus por Aquário, você deve tomar cuidado com perdas financeiras e principalmente, não se envolver em novos investimentos.

SAGITÁRIO 22/11 A 21/12
Vênus marca um período de movimento na vida social e aproximação de novos e antigos amigos. A comunicação ganha destaque, beneficiando acordos e reuniões de negócios. As viagens são também beneficiadas.

CAPRICÓRNIO 22/12 A 20/01
Vênus marca um período de movimento na vida doméstica e familiar. Você vai preferir estar em casa, junto dos seus, a qualquer compromisso social. O momento é ótimo para convidar amigos para uma boa conversa em sua casa.

AQUÁRIO 21/01 A 19/02
Vênus deixa Capricórnio, marcando um período de abertura do coração e movimento na vida social. Uma pessoa especial pode surgir e mexer com suas emoções. Você estará mais romântico, mais envolvente e sensual.

PEIXES 20/02 A 20/03
Período em que você vai preferir estar mais perto de quem ama, priorizando momentos de intimidade. Um amor do passado pode voltar a fazer parte de sua vida. Momento de interiorização e reflexão sobre seu passado.

Oscar Gozzi entrega 58 novas moradias da CDHU em Tarumã

Da Redação
Tarumã

A prefeitura de Tarumã juntamente com a Secretaria de Estado da Habitação através da Companhia de Desenvolvimento Habitacional e Urbano (CDHU) realizou na manhã de sexta-feira, dia 17, a entrega de 58 novas moradias na vila Cristal. O investimento da CDHU na construção das moradias foi de R\$ 6,6 milhões.

As famílias contempladas receberam as chaves em um evento que aconteceu às 9h, e que contou com a presença do prefeito Oscar Gozzi, do vice-prefeito Fernandes Barata, do deputado estadual Mauro Bragato, do diretor de Atendimento Habitacional da CDHU Marcelo Herculim, vereadores de Tarumã e região, secretá-



rios municipais, e convidados. Prestigiaram o evento o prefeito de Florianópolis Paulo Eduardo Pinto, o 'Duda', prefeito de Maracá Eduardo Correa Sotana, o 'Tatu', prefeito Sérgio Fornasier e vice-prefeito, Toninho Vallone, de Pedrinhas Paulista.

O padre Antônio Júlio Borecki e o pastor Cláudio

Pinheiro fizeram as bênçãos aos novos moradores, que agora terão prazo de até 300 meses para quitar seus imóveis. As prestações são subsidiadas pelo Governo do Estado e calculadas de acordo com a renda familiar, garantindo que quem ganha até três salários mínimos des-

rendimentos. Nessa entrega, 88% das famílias beneficiadas pertencem a essa faixa de renda. O valor da menor prestação é de R\$ 155,85.

Com as chaves na mão, a assistente administrativa Rubia Cristina Coelho, 26 anos, estava radiante. Ela vai morar no residencial com seu filho Felipe,

de 9 anos. "Eu nasci em Tarumã e a cidade cresceu muito. Com isso, o custo de vida ficou muito alto. Até hoje pagava R\$ 750 de aluguel e estava muito difícil equilibrar minhas contas, que sempre ficava no vermelho. É um alívio começar o ano de 2020 dentro da minha casa, onde poderei viver

tranquila, segura e sem dívidas", afirmou.

As casas têm 56,67m², dois dormitórios, sala, banheiro e cozinha. As habitações incorporam as melhorias estabelecidas como diretrizes de qualidade pela Secretaria Estadual da Habitação como pisos cerâmicos em todos os cômodos, azulejos nas paredes hidráulicas, acessibilidade, aquecimento solar para chuveiro e infraestrutura completa.

Do total de moradias, 7% foram reservadas a pessoas com deficiência, 5% a idosos e 4% a policiais ou agentes penitenciários. As demais casas destinam-se à população em geral, depois de calculadas e subtraídas às unidades que receberão pessoas que moram sozinhas. (Colaborou Assessoria de Imprensa)

Construção da pista de skate em fase final em Pedrinhas Paulista

Da Redação
Pedrinhas Paulista

Está em fase final a construção da Pista de Skate de Pedrinhas Paulista, antigo sonho dos jovens do município e compromisso de campanha do prefeito Sérgio Fornasier e do vice-prefeito Toninho Vallone. A pista

está instalada no bosque do Jardim América, atendendo projeto elaborado pela CDHU, que determina um espaço de lazer e esporte para conjuntos habitacionais. A conquista teve intercessão do deputado estadual Mauro Bragato pela liberação de R\$ 100 mil, que tramitava na Secretaria Es-

tadual de Esportes.

Segundo o prefeito Sérgio Fornasier, a inauguração deve ser a primeira do ano da Administração Cidade de Atitude. 'A obra é significativa pela importância do esporte na formação dos jovens e seus diversos benefícios na saúde, não só física, mas mental', disse.

A Pista de Skate terá por objetivo incentivar e diversificar a prática do esporte em Pedrinhas Paulista. "Será um espaço onde os skatistas da cidade poderão desenvolver suas técnicas e manobras esportivas, além de oferecer lazer e cultura", completou o prefeito. (Colaborou Assessoria de Imprensa)



Madalena destaca defesa da 'pílula do câncer' pelo presidente Jair Bolsonaro

Da Redação
Brasil

O deputado estadual Ricardo Madalena, pioneiro no Brasil na luta pelos testes com a substância da fosfoetanolamina sintética, ou 'pílula do câncer', disse ontem que a defesa da liberação do medicamento pelo presidente Jair Bolsonaro foi um grande avanço. Em entrevista na manhã desta quarta-feira, dia 15, em Brasília, o presidente voltou a defender a liberação da 'pílula do câncer'. "Tem certas coisas que não dá para esperar. A Anvisa não

pode protelar por muito tempo a liberação de pautas - liberação da pílula do câncer - que interessam à sociedade", afirmou Bolsonaro, referindo-se à recomendação da agência pelo veto da pílula do câncer.

De acordo com Madalena, quando deputado, Bolsonaro aprovou a liberação do medicamento para tratamento de pacientes terminais, mas o Supremo Tribunal Federal, o STF, barrou a decisão por julgar não haver eficácia comprovada. "O presidente Jair Bolsonaro é um grande defensor da pílula do câncer. Nossa luta é para que testes sejam re-

alizados com a fosfoetanolamina. Ter o presidente da República nesta luta é uma grande oportunidade de adiantarmos o processo - da realização de testes", disse Madalena.

Em 2019, Ricardo Madalena encaminhou ofício solicitando audiência com o presidente Bolsonaro e teve um encontro com o ministro da Ciência, Tecnologia, Inovações e Comunicações, Marcos Pontes, para tratar do orçamento futuro sobre a segunda fase dos testes com a 'Pílula do Câncer'.

CPI
Madalena foi o relator

da CPI da Fosfo, realizada na Assembleia Legislativa de São Paulo. Foram ouvidos 32 pessoas entre médicos, pesquisadores e auditores que acompanharam os testes realizados no Instituto do Câncer do Estado de São Paulo, o Icesp, em seções semanais entre outubro de 2017 a abril de 2018. O relatório apresentou uma série de irregularidades dos agentes públicos do Icesp, que acabou por impedir a verificação científica da viabilidade da substância como alternativa ao tratamento oncológico. (Colaborou Assessoria de Imprensa)

Juliana C. Cassemiro
Psicóloga
CRP 06/105721

Rua Dona Elvira Vieira, 165
Centro - Cândido Mota/SP
(18) 99603-3573

AURICULOTERAPIA TRATA QUESTÕES FÍSICAS E PSICOLÓGICAS

Auriculoterapia é um tratamento feito em pontos da orelha e sua estimulação das áreas reflexas pode ser feita através da inserção de esferas magnéticas que podem permanecer na orelha por 5 dias ou sementes que estimulam o ponto através de pressão/massagem e podem permanecer na orelha até 7 dias. O número de sessões necessárias na auriculoterapia varia muito dependendo de cada paciente, pois cada um tem um organismo próprio.

Está comprovado sua eficácia nos seguintes tratamentos:

- ansiedade / depressão / estresse,
- tabagismo / alcoolismo/ drogas,
- emagrecimento,
- alergias,
- tendinites (ler),
- dores de coluna vertebral, dores articulares,
- dores de cabeça / enxaquecas,
- hipertensão,
- TPM
- cólicas menstruais e irregularidades menstruais,
- distúrbios digestivos,
- zumbido / labirintite / vertigem.

Auriculoterapia tem a capacidade de produzir bem estar, alívio de dores localizadas, sensação de relaxamento e equilíbrio do corpo.

PODE SER APLICADA EM CRIANÇA, ADOLESCENTE, ADULTO E IDOSO.

PARTICULAR E DESCONTOS PARA CONVÊNIO: PREVER, UNIVIDA, CARTÃO MAIS FAMÍLIA, ASSOCIAÇÃO COMERCIAL E INDUSTRIAL, FUNERÁRIA PENIEL, FUNERÁRIA PAX UNIVERSAL, SINDICATO DOS TRABALHADORES E SINDICATO RURAL.

TABELÃO DE PROTESTO DE LETRAS E TÍTULOS
RUA FARDO JABER, 703 - CENTRO - CÂNDIDO MOTA/SP - CEP: 19880-000 FONE: (18) 3341-1887
JOSE CARLOS ALVES DE ASSIS
TABELÃO

EDITAL

ENCONTRAM-SE NESTE TABELÃO, PARA SEREM PROTESTADOS, OS TÍTULOS ABAIXO RELACIONADOS, CUJOS DEBENTORES NÃO FORAM ENCONTRADOS NOS DEBENTORES INDICADOS OU SE RECORRERAM AO RECURSAMENTO DAS INTIMAÇÕES, OU POR RESIDIR EM FORA DA COMPETÊNCIA TERRITORIAL DESTES TABELÃO (ART. 15, LEI Nº 9.072/97).

Proc. 69897/16/01/2020 Devedor: OSWALD ALVES DE MELO CPF: 733.743.928-88 Espécie: DM
Proc. 69902/16/01/2020 Devedor: RODRIGO MIRANDA DA SILVA CPF: 306.979.478-58 Espécie: DM
Proc. 69903/16/01/2020 Devedor: RICARDO MIRANDA DA SILVA CPF: 306.979.478-58 Espécie: DM
Proc. 69912/16/01/2020 Devedor: CARLOS OSWALD DE MELO CPF: 340.477.928-29 Espécie: DM

NOTAS

1) O pagamento do título só poderá ser efetuado mediante cheque visual e cruzado ou cheque administrativo, exceto para títulos para a hipótese prevista no Lei 9.841/99, no valor equivalente ao da obrigação, emitido em nome e a ordem do apresentante e pagável em nome próprio, sem prejuízo das finalidades devidas, que deverão ser pagas no ato e em favor do apresentante.

2) Não prescreve Edital (títulos em) Sociedades e Devedores (DEBENTORES) em conformidade com o presente Edital, no tocante a: b) títulos em nome de terceiros, e em nome de terceiros; c) PARCELAMENTO; d) RESCISÃO; e) AJUSTE ou JUDICIALIZAÇÃO à rescisão, até e dia 21/01/2020. Caso não atendida a presente intimação, os créditos do devedor serão protestados, o qual ocorrerá de pleno direito no momento de sua respectiva data.

3) Certificado que nesta data, adotei neste Tabelão e foi lugar de constar uma vez que não há mais três deste Edital.

4) Certificado e data de que foram expedidos todos os procedimentos para localização e cumprimento.

CÂNDIDO MOTA, 17 DE ABRIL DE 2020

TABELÃO SUBSTITUTO



TERRAS DE VITÓRIA

VISITE NOSSO STAND DE VENDAS
Anel Viário 'Eduardo Mazanati' - Cândido Mota

LOTES A PARTIR DE 300 M² | **UM CLUBE COMPLETO NO QUINTAL DA SUA CASA.**

- ÁREA DE LAZER COMPLETA
- ÁREA COMERCIAL
- PROJETO URBANÍSTICO EXCLUSIVO
- SEGURANÇA
- CUSTO-BENEFÍCIO

RETTA PLANEJAMENTO E GESTÃO COMERCIAL

WWW.TERRASDEVITORIA.COM.BR

DEIXE O SOL PAGAR SUA CONTA DE ENERGIA!

POR QUE INSTALAR UM SISTEMA DE GERAÇÃO DE ENERGIA SOLAR EM SEU IMÓVEL?

- 1-Redução e Economia na conta de Luz
- 2-Valorização do Imóvel
- 3-Autonomia nos reajustes de energia
- 4-Baixíssima Manutenção
- 5-Redução dos Custos diretos
- 6-Longa Vida Útil
- 7-Contribui com Meio Ambiente

FALE CONOSCO e faça uma avaliação sem compromisso!

CONTATO: Vinicius Motta- Engenheiro Responsável
Email: evittare@gmail.com
Tel.(whatsapp) 18 99 789-8280

Evittare



CASA DE CARNES FRIBOM

RUA MANOEL JOAQUIM MAROUBO, N° 368
(PRÓXIMO AO POSTO DE SAÚDE) - CÂNDIDO MOTA/SP

DISK ENTREGAS (18) 3341-2465



BONITA BONITA & HOMEEM

RUA MANOEL JOAQUIM MAROUBO, 223
CENTRO - CÂNDIDO MOTA - SP
TEL: (18) 3341 - 6058

lojabinitaohomem | bonitaohomem



MultiDrogas
Com você, pela saúde da nossa gente

ATENDIMENTO E ENTREGAS ATÉ AS 22 HORAS

ENTREGA GRATUITA
COBRIMOS QUALQUER OFERTA

DISK ENTREGA (18) 3341-2214 OU 99608-5112



GRUPO MHS SISTEMAS + SERVIÇOS

ASSISTÊNCIA TÉCNICA EM:

- IMPRESSORAS
- NOBREAKS
- COMPUTADORES
- NOTEBOOKS

AV. RUI BARBOSA, 1291
18 3322-2567
18 3324-2612



MHS telecom

representante oficial **Claro** empresas

PLANOS SOB MEDIDA PARA SEU NEGÓCIO

- Ligações ilimitadas;
- Franquia de Internet individual;
- Gestor online incluso em todas as linhas;
- Whatsapp à vontade a partir de 500Mb*;
- SMS à vontade para qualquer operadora;
- Os melhores aplicativos de conteúdo e segurança;
- Aparelhos em até 24 vezes sem juros na conta;

A PARTIR DE R\$39,99 por mês/linha * consulte-nos

FALAR ILIMITADO PARA FIXO E CELULAR DE QUALQUER OPERADORA DO BRASIL? TÔ DENTRO!

mhstelecom.net
18 3422 0486 - 18 99150 3733
Av. Rui Barbosa, 1291, Assis - SP - contato@mhstelecom.net



oBoticário

Uma fragrância para te inspirar a construir suas próprias histórias. The Blend Eau de Parfum é uma perfumação upper premium de oBoticário. É para viver os momentos que importam e na intensidade que eles merecem! Feito para o homem que aprecia a elegância e a sofisticação, que cultiva em si a simplicidade sem abrir mão da exclusividade, uma essência amadeirada repleta de sensações e especiarias.

Rua Coronel Valêncio Carneiro, nº 318, Centro, Cândido Mota/SP
Fone (18) 3341-2327



MHS SISTEMAS

SISTEMA CONTROL
software para gerenciamento

ideal para micro, pequenas ou médias empresas

- Módulo Fiscal SAT SP e CEABÁ
- Nota Fiscal Eletrônica layout 4.3
- Emissão de Nota Fiscal de Serviço Eletrônica
- Controle de Metas e Comissões de Vendas
- Venda com Controle de Entrega
- Emissão de NF-e / NFC-e
- Ordem de Serviço
- E Multo Mais...

www.mhssistemas.net
18 3422 0486 - 18 99150 3733
Av. Rui Barbosa, 1291, Assis - SP - contato@mhssistemas.net

Saae investe na perfuração de poço na vila São Judas

Da Redação

Cândido Mota

A prefeitura de Cândido Mota através do Serviço Autônomo de Água e Esgoto, o Saae, em parceria com a Mape Empreendimentos, realizou nos últimos dias 15 e 16, a perfuração de um poço no bairro São Judas. O secretário Angelo Maia, que acompanhou o serviço, lembrou que no ano passado havia sido instalado no local um reservatório com capacidade para 150 mil litros de água. "Este é um momento muito importante não só para os moradores do bairro, mas para toda a cidade. O Saae tem o sistema interligado e com isso vários bairros são beneficiados", disse.

E prosseguiu: "Há pou-

cos dias perfuramos um poço na estação elevatória do Paraíso. No ano passado foi no bairro Santa Clara. Isso tudo é trabalho realizado para mais de 20 anos. É pensar no presente, mas também no futuro. Trabalhamos com muita responsabilidade. Quem não se lembra da reforma que realizamos no reservatório central, cuja capacidade é de 1,5 milhão de água potável também realizada no ano passado; a substituição de reservatórios nos bairros Santa Clara e Jardim Betânia; a instalação do reservatório no Porto Almeida. Enfim, estamos trabalhando para dar mais segurança ainda à população no abastecimento e levar água em locais onde ainda existem problemas.

O prefeito Roberto Bueno tem uma grande preocupação na prestação deste serviço à população e nos cobra muito".

O prefeito Roberto Bueno, por sua vez, lembrou que este era um grande anseio da comunidade do bairro São Judas e também da administração. "Temos trabalhado bastante, como destacou o secretário Angelo Maia, buscando oferecer um serviço cada vez melhor", disse.

E completou: "Em relação ao bairro São Judas, temos realizado várias benfeitorias. Recentemente inauguramos a unidade básica de Saúde, instalamos o playground na praça, realizamos manutenção nas escolas Irmã Maria Domênica Morino inclusive com a

construção de muro e instalação de grade, pintura na Emei João Leão. Na rua Diretora Sarah de Mello Jabur realizamos a instalação da rede elétrica e pavimentação de trecho da via. Estamos em obras no Centro Esportivo e também na Escola 12 Salas e outras ações que estão por vir. Trabalhamos com responsabilidade, com o objetivo de melhorar a cada dia os serviços prestados à população".

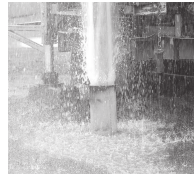

Uso incorreto da rede coletora pode fazer o esgoto voltar para dentro de casa

Da Redação

Cândido Mota

Em época de chuvas fortes, ações simples dos moradores ajudam a evitar o entupimento da rede coletora e o retorno do esgoto para dentro dos imóveis. Não jogar lixo no vaso sanitário nem óleo de fritura na pia são duas delas. É importante também verificar se ralos e calhas enviam a água de chuva para a galeria pluvial. Caso estejam conectadas à rede de esgoto, podem fazer com que os rejeitos voltem para dentro de casa.

No Brasil, onde há grande volume de chuvas, especialmente no verão, é proibido lançar água pluvial nos ramais de esgotos. No Estado de São Paulo, o decreto 5.916/75 determina a regra. Por isso é necessário que os imóveis tenham duas saídas. A de esgoto recolhe os resíduos do vaso sanitário, chuveiro, pias e tanque. É uma tubulação de menor porte, já que esse volume não

costuma sofrer grandes variações. Já a saída pluvial, maior, reúne a chuva e a água de lavagem que escoam por ralos e calhas. Os tubos devem ser separados para que o esgoto seja enviado para tratamento e para que as águas pluviais sejam encaminhadas para córregos, rios ou piscinões.

Em alguns imóveis, porém, há uma única saída, fazendo com que a água da chuva seja jogada irregularmente na rede coletora de esgoto. Em época de temporais, como o volume é muito grande, os coletores não conseguem dar vazão, provocando vazamento de esgoto nas ruas ou dentro de casa, especialmente na temporada de chuvas. Da mesma forma, a caixa de inspeção do esgoto não deve ser aberta para escoar a água da chuva.

Para evitar obstruções, também é essencial que restos de comida, bitucas de cigarro, fio dental, absorventes, preservativos e pedaços de pano não se-

jam descartados pelo vaso sanitário ou pelo ralo da pia. Essa prática entope a rede. Antes de lavar a louça, limpe os restos de comida com uma esponja e jogue-os no lixo.

O mesmo vale para o descarte de óleo de cozinha. Quando despejado nas tubulações, ele endurece nos canos e gruda outros resíduos que não deveriam estar lá. Com o tempo, o óleo de fritura provoca um 'infarto' na rede coletora, e o esgoto volta para dentro de casa. O correto é guardar o óleo usado em garrafas PET e entregá-lo para reciclagem - o líquido pode ser transformado em biocombustível, sabão ou massa de vidro, por exemplo.

O uso correto da rede coletora de esgoto ajuda a proteger a saúde e o bem-estar da população, além de contribuir para a proteção do meio ambiente, beneficiando toda a sociedade. Mais informações podem ser obtidas no Serviço Autônomo de Água e Esgoto, o Saae, de Cândido Mota.



Serviço Autônomo de Água e Esgoto

CÂNDIDO MOTA

CNPJ (MF) 45.959.954/0001-64

FONE: (18) 3341-9200

O Serviço Autônomo de Água e Esgoto de Cândido Mota informa a todos os usuários a importância de economizar

Dicas de como economizar água

1. Banho rápido

Se você demora no banho, você gasta de 95 a 180 litros de água limpa. Banhos rápidos (de no máximo 15 minutos) economizam água e energia.



2. Escovando os dentes

Se a torneira ficar aberta enquanto você escova os dentes, você gasta de 25 a 26 litros de água. Então, o melhor é primeiro escovar e depois abrir a torneira.

3. Torneira fechada

Torneira aberta é igual a desperdício. Com a torneira aberta, você gasta de 12 a 20 litros de água por minuto. Se deixar pingando, são desperdiçados 46 litros por dia.



NOVA BIZ 110i 2016

MUITO MAIS ECONOMIA PARA VOCE!

- NOVO MOTOR COM INJEÇÃO ELETRÔNICA
- MAIS ECONOMIA
- MELHOR DESEMPENHO

HONDA

Matriz: Fone: (18) 3341-6000, Praça Cândido Luz, 122 - Centro, Acaia-GO

Hipermercado Amigão: Fone: (18) 3322-3322, Rua Vitor, Antônio, 1.300 - Loja 17, Acaia-GO

Cândido Mota: Fone: (18) 3341-1644, Rua Henrique Veloso, 461 - Centro, Cândido Mota

CASA DE CARNES

SÃO CAETANO

XANDY FRAZÃO

FONE: (18) 3341-1644 / 99735-1644

Rua São Caetano, 270 - C. Mota = SP

Flor de Lis CM agora é Flor de Amabilis

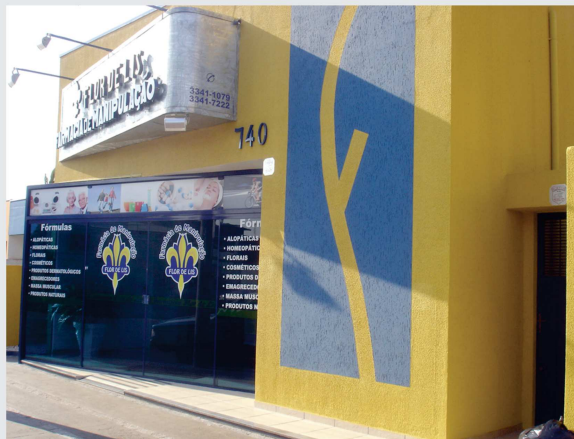

A Farmácia de Manipulação Flor de Lis informa que, após mais de duas décadas, está passando por uma grande transformação que reflete não só no nome, mas em todo seu conceito. Segundo os proprietários, quando o projeto teve início, na cidade de Cândido Mota, o objetivo era fornecer o melhor serviço e atendimento na região para medicamentos manipulados, importantes para a saúde das pessoas. Com a expansão por meio da loja virtual, lançada há dois anos, a farmácia alçou voos ainda maiores e hoje já atende todos os estados do país, consolidando a marca como referência nacional no segmento.

Agora a Flor de Lis é Flor de Amabilis, e essa mudança vem com mais uma grande novidade: a fabricação própria de produtos e medicamentos manipulados. Muda-se o conceito, expande-se a produção, mas o que sempre se mantém é o compromisso em garantir tratamentos efetivos com produtos de alta qualidade. Para mais informações, acesse o site <https://www.flordeliscm.com.br> ou entre em contato pelo whatsapp de atendimento (18) 99653-4205. Se preferir, faça uma visita. A Flor de Amabilis fica na rua Ângelo Pipolo, 740, no centro de Cândido Mota.

A FALTA DE ALGUNS DENTES PODEM LEVAR À GASTRITE

A falta de um ou mais dentes, além de gerar problemas estéticos ao paciente, pode provocar alterações na saúde também, como distúrbios na digestão que levam a gastrite podendo evoluir, caso não tratadas, para úlceras.



Um adulto saudável tem aproximadamente 32 dentes (contando os 4 dentes do siso), e todos eles têm importância fundamental na mastigação para o bom funcionamento do organismo. Na alimentação, todo o sistema funciona como uma engrenagem para iniciar o processo de mastigação, desde a mordida nos alimentos quanto a parte da saliva que ajuda à deglutição, e os dentes que trituram o alimento em pedaços menores para favorecer a digestão e a absorção dos nutrientes pelo organismo.

A principal função dos dentes é a mastigação. Os incisivos (dente da frente) servem para cortar os alimentos, os caninos rasgam e os pré-molares e molares (dentes posteriores) trituram a comida. Quando a mastigação não é feita adequadamente, os alimentos chegam em pedaços maiores ao estômago dificultando a digestão e a absorção de nutrientes, o que pode provocar as gastrites pela maior dificuldade do estômago em realizar o mesmo processo quando em comparação a uma mastigação melhor.

Quando uma pessoa perde um ou mais dentes, os outros dentes vizinhos tendem a se movimentar, inclinar, gerando um mal posicionamento dos dentes e consequentemente mudança na mordida, o que vai afetar diretamente na mastigação e digestão dos alimentos.

O mais correto nesses casos seria um controle periódico ao dentista para evitar tais alterações, mas muitos pacientes não se preocupam porque na realidade não tem nada doendo e nem incomodando e acabam deixando para outro momento mais oportuno e muitas vezes por ter perdido algum dente do fundo, afirmam que por ser do fundo e não aparecer no sorriso não tem problema, muito pelo contrário, geralmente o problema está onde não conseguimos enxergar.

Nesse caso para reposição de dentes perdidos, além das técnicas convencionais de próteses fixas e removíveis, o mais ideal seria a instalação de IMPLANTES DENTÁRIOS. Hoje conseguimos realizar procedimentos menos invasivos para instalação de implantes e em menor tempo também, e o paciente pode sair no mesmo dia com o dente pronto.

Com o implante instalado corretamente em posição, a tendência da melhora da mastigação é notoriamente significativa imediatamente, pois os espaços foram preenchidos e agora os alimentos são mais bem triturados para ajudar na digestão e absorção dos nutrientes. Geralmente nesses casos de perdas dentárias, a instalação do implante não significa que seus problemas acabaram... o implante é uma parte que devolve os dentes perdidos, mas ele sozinho não é capaz de devolver todo o sistema da mastigação. Por isso em conjunto com os implantes também são necessários tratamentos complementares, tanto antes quanto depois, para devolver ou readaptar a nova mordida, porque quanto mais encaixado na posição estiverem os dentes, melhor será o resultado de sua saúde...

Para maiores esclarecimentos e dúvidas, entre em contato com a gente:

(18) 3341-5031 (18) 98182-2858 [@drvanderzibordi](#)
Rua Antônio da Silva Vieira, 773 - centro - Cândido Mota/SP

OralVale
a arte de sorrir

Dr. Vander Zibordi

Clínica Geral / Implantodontia / Estética / Reabilitação Oral
CROSP 88.465



CASA FINOTTI

3341-2927 @996534359

18 3341 2927
18 99653 4359

Rua João Favareto, 53, jd
São Francisco, C.Mota/SP

Xulipa Pneus

GRANDE PROMOÇÃO DE FESTAS

Pneus de todas as marcas - Alinhamento - Balanceamento
Freios - Suspensão - Amortecedores Cofap,
Monroe e Kayaba (original do Corolla)

Tudo em até 10x no cartão

(18) 3341 1602
99808 1602

Rua Henrique Vasques, 437, Cândido Mota/SP

Padaria

Bella Massa

Um dia mais gostoso começa aqui

Aceitamos encomendas de Pães,
Bolos, Doces e Salgados

18 3341-1869

Rua Antonio da Silva Vieira nº 848 - Cândido Mota/SP

SALDÃO DE BALANÇO

OFERTAS E PRAZOS IMPERDÍVEIS

Jogos de Lençol Prata

SOLTEIRO R\$ 84,90 QUEEN R\$ 129,90
CASAL R\$ 99,90 KING R\$ 149,90

TUDO EM ATÉ 6X NO CREDIÁRIO OU ATÉ 8X NO CARTÃO SEM JUROS!

ASSIS: RUA ÂNGELO BERTONCINI, 440 TEL. 18 3325-1446
OURINHOS: RUA ARLINDO LUZ, 170 TEL. 14 3322-2949
PENÁPOLIS: AV. BENTONDA CRUZ, 494 TEL. 18 3652-0085

Planejando com você!

PORTO
MARCENARIA

Odair/Vanderleia
(18) 99757-8901
@odair_porto@hotmail.com

Quartos - Cozinhas - Gabinetes Planejados

Rua Alberto Scudeller, nº 1020 - Parque Lourival - C.Mota/SP

Horário de Funcionamento

LOJA 1	LOJA 2	LOJA 3
SEGUNDA A SEXTA	SEGUNDA A SEXTA	SEGUNDA A SEXTA
DAS 8H ÀS 18H	DAS 8H ÀS 23H	DAS 8H ÀS 18H
SÁBADO: 8H ÀS 16H	SÁBADO: 8H ÀS 14H	SÁBADO: 8H ÀS 14H

LOJA 1 - HENRIQUE VASQUES, 374 | FONE: 3341-1575
LOJA 2 - HENRIQUE VASQUES, 259 | FONE: 99629-7267
LOJA 3 - FADLO JABUR, 667 | FONE: 99629-8984