



Auto Peças Candiesel Ltda

Peças e Acessórios para Caminhões,
Pick-ups e Tratores

Fone: (18) 3341-5959

R: Francisco José de Toledo, 315 - Centro - Cândido Mota e-mail: vendas@candiesel.com.br



O DIÁRIO DO VALE

A Região, no Mundo!

Região Oeste do Estado de São Paulo, de 11 a 13 de Julho de 2020

CM NOTÍCIAS

Director e Editor Chefe - José Augusto Doná MTb 21330 • Ano XXVI • Nº 5672 • R\$ 2,00
Telefones (18) 3341 3575 (18) 99150-7909 SITE: www.odiariodovale.com E-MAIL: cmnoticias@uol.com.br

26 ANOS



Cândido-motense participa de descoberta do primeiro anfíbio possivelmente peçonhento



CONTI COLA.
ESSA É PRA VOCÊ.

SEJA QUAL FOR O ESTILO, ESSA FOI FEITA PRA TODO MUNDO.

@CONTICOLAOFICIAL

CM recupera estrada entre bairros 'Pica-Pau' e 'Faxina'



A prefeitura de Cândido Mota, através do Departamento de Conservação de Estradas e Pontes, vem realizando serviços de recuperação em várias vias rurais do município. Entre elas, trecho da CDM 357, que liga o distrito de Nova Alexandria à área rural do município de Platina, passando pelas Águas do Pica-Pau e Faxina. As melhorias são feitas com máquinas e servidores municipais. CIDADE *Página 5*



Da Redação
Cândido Mota

O cândido-motense Pedro Luiz Maiho Fontana faz parte da equipe de pesquisadores do Instituto Butantan que fez uma descoberta que pode revolucionar a forma que a ciência lida com os anfíbios. O animal conhecido popularmente como cobra-cega (ou cecília), que vive no ambiente subterrâneo, possui glândulas na parte inferior dos dentes que têm a mesma origem das glândulas de veneno das

cobras, algo nunca visto antes nessa classe animal. O achado dessa anatomia incomum foi feito, inclusive pelo cândido-motense, primeiro autor do estudo. CIÊNCIA E SAÚDE *Página 7*

CM soma 68 casos de Covid-19

SAÚDE *Página 2*

Sicredi

INFORMA:
Indicadores Financeiros

Dólar Comercial
Compra: R\$ 5,3175
Venda: R\$ 5,3205

Salário Mínimo: R\$ 1.045,00
Fonte: Hifen

óticaelis

Assis/SP
Av. Rui Barbosa, 513
Cep 19800-002
Tel: (18) 3321-2680
www.oticaelis.com.br

Gil Piscinas

Produtos e acessórios para piscinas

(18) 99161-0591
(18) 99681-5416
(18) 3341-4534

Rua Antonio da Silva Vieira, 674,
centro - Cândido Mota/SP

Dr. Arnaud Rivayrand
Angiologia e Cirurgia Vascular
Ecografia Vascular

agendamentos
(18) 9 9676.5566

Rua Manoel Joaquim Maroubó, 315,
Centro - Cândido Mota
Rua XV de Novembro, 204,
Centro - Assis

Trans Zanchetta

Transportes de Cargas em geral

Tel: 3324 8600
Cel: 99786 1711

SP 333 - Km 406 + 700mts
Posto Panema
sala 1 - Assis/SP

email: zanchetta@transzanchetta.com.br
site: www.transzanchetta.com.br

Coopermota
MERCADO AGRÍCOLA

SEXTA-FEIRA 10/07/2020
Bolsa de Mercadorias de Chicago

BAIXA	6,75p
Bushel	US\$ 8,91
Milho	R\$ 44,00
Soja	R\$ 103,00
Soja Futura	R\$ ---
Frango	R\$ 3,60
Suíno	R\$ 100,00
Bovino	R\$ 225,00
Farelo	R\$ 1.760,00

www.COOPERMOTA.net

Terraforte

Peças p/ Tratores e Colheitadeiras
Av. Dom Antonio, 401 Assis - SP
Fone: 3321-5555

INFORMA
PREVISÃO DO TEMPO

Probabilidade de chuvas: 00%
Volume de chuvas estimado: 00mm
Temperatura Mínima 12
Temperatura Máxima 27

AZUL

Contabilidade e Consultoria Empresarial

Abertura e Encerramento de Empresas
Consultoria e Assessoria Contábil
Departamento Pessoal/Fiscal
Imposto de Renda Pessoa Física/Jurídica

18 3341 4333 / 99618 3943
Av. Giffredo Boretti, 360, C.Mota/SP

LAVA CAR
Autocarregadora

AGETAMOS CARTÕES

Lavagens e Polimento
Lavagens Especiais

AUTOS - MOTOS - PEÇAS - TAPETES - ETC

Tel: 18 - 3341-1562 / 99705-7309
Av. Cel. Valdeci, 922 (Frente) - Centro - C.Mota/SP

poupaqui

PRECISAMOS
VENHA CONHECER
A FARMÁCIA QUE
JÁ É SUCESSO EM
CÂNDIDO MOTA

MEDICAMENTOS
A PARTIR DE R\$

Av. Cel. Valdeci Carneiro, 301 Centro - CÂNDIDO MOTA

MultiDrogas

Com você, pela saúde da nossa gente

ENTREGA GRATUITA
3341-2214 (Cândido Mota)
3321-4144 (Assis)

Rua Angelo Pipolo nº 190 - Centro - Cândido Mota/SP

GRUPO DONA

Verduras - 3341 2053
Quitandão - 3341 4700
Gás e Água - 3341 4500

ZANCHETA

COMÉRCIO DE CEREJAS,
AVEIA, SOJA E MILHO

(18) 3341-4388
(18) 3341-2663

Rodovia Fortunato Petrini
KM 445 + 264M, C.Mota/SP

Drogarias Farmais

Atendimento em domicílio até 21h

(18) 3341 4530 / 99721 8630

Rua Fadlo Jabur, 846 (em frente a prefeitura) - Cândido Mota/SP

PREFEITURA MUNICIPAL DE CÂNDIDO MOTA
COMUNICADO DE JULGAMENTO DA PROPOSTA
Ref. Processo nº 598/2020 - TP nº 003/2020, contratação de empresa especializada para execução de instalação elétrica nas escolas municipais...

CM soma 68 casos de Covid-19

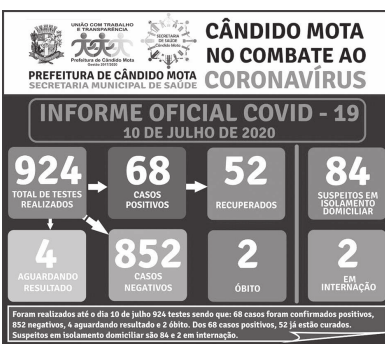

Da Redação
Cândido Mota
A prefeitura de Cândido Mota, em continuidade ao trabalho de testes de diagnóstico dos serviços essenciais, aqueles que estão abertos desde o início da pandemia do novo coronavírus, atualizou o Boletim Epidemiológico do Covid-19 nesta sexta-feira, dia 10.

PREFEITURA DO MUNICÍPIO DE CÂNDIDO MOTA
Estado de São Paulo
GABINETE DO PREFEITO
EDITAL DE CONVOCAÇÃO Nº 04/2020 - CONCURSO PÚBLICO Nº 02/2019
A Prefeitura do Município de Cândido Mota, através do Prefeito Municipal Senhor Carlos Roberto Bueno, CONVOCA o candidato aprovado no Concurso Público...

PREFEITURA DO MUNICÍPIO DE CÂNDIDO MOTA
Estado de São Paulo
GABINETE DO PREFEITO
EDITAL DE CONVOCAÇÃO Nº 05/2020 - CONCURSO PÚBLICO Nº 02/2019
A Prefeitura do Município de Cândido Mota, através do Prefeito Municipal Senhor Carlos Roberto Bueno, CONVOCA o candidato aprovado no Concurso Público...

TRIBUNAL DE JUSTIÇA DO ESTADO DE SÃO PAULO
COMARCA de Cândido Mota
1ª Vara
Praca Antonio Pipolo s/nº, Centro - CEP 19880-000, Fone: (18) 3341-2343, Cândido Mota-SP - E-mail: candmota@tjsp.jus.br

PREFEITURA DO MUNICÍPIO DE CÂNDIDO MOTA
Estado de São Paulo
SECRETARIA DE SAÚDE
DEPARTAMENTO DE VIGILÂNCIA EM SAÚDE
SEÇÃO VIGILÂNCIA SANITÁRIA
CONVITE
A Prefeitura do Município de Cândido Mota - São Paulo, através do Senhor Carlos Roberto Bueno - Prefeito Municipal, CONVIDA a comunidade candidomotense em geral...

PREFEITURA DO MUNICÍPIO DE CÂNDIDO MOTA
Estado de São Paulo
GABINETE DO PREFEITO
DECRETO Nº 5502/2020, DE 09 DE JULHO DE 2020.
DISPÕE SOBRE A REVOGAÇÃO DO PONTO FACULTATIVO PARA O DIA 10 DE JULHO DE 2020 PREVISTO NO DECRETO Nº 5323/2019...

PREFEITURA DO MUNICÍPIO DE CÂNDIDO MOTA
Estado de São Paulo
GABINETE DO PREFEITO
DECRETO Nº 5503/2020, DE 10 DE JULHO DE 2020.
DISPÕE SOBRE A CRIAÇÃO DO COMITÊ MUNICIPAL DOS DIREITOS DOS ANIMAIS DE CÂNDIDO MOTA - CMDA E DÁ OUTRAS PROVIDÊNCIAS...

PREFEITURA DO MUNICÍPIO DE CÂNDIDO MOTA
Estado de São Paulo
GABINETE DO PREFEITO
PORTARIA Nº 2099/2020, DE 09 DE JULHO DE 2020.
DISPÕE SOBRE NOMEAÇÃO DE PRESIDENTE, SECRETÁRIOS E MEMBROS DA COMISSÃO MUNICIPAL DE LICITAÇÕES (COMUL) E DÁ OUTRAS PROVIDÊNCIAS...

BEGOSSO Móveis
Um sonho de loja para um sonho de cliente, você
Evangelho Mateus 10,24-33
Naquele tempo, disse Jesus a seus discípulos: 24'O discípulo não está acima do mestre, nem o servo acima do seu senhor...

CARTÓRIO DE REGISTRO CIVIL
EDITAL DE PROCLAMAS
Faço saber que pretendem se casar:
JOÃO BATISTA FRANCO e SHELIMARA MARIA CORRÊA
Ele, funcionário público, nascido em Palmital (SP) no dia 26/07/71, domiciliado na rua São Judas Tadeu, 240, em Cândido Mota (SP), filho de José Furtado Franco e Mercedes Alves de Almeida...

TABELA DE PROFESSOR DE LETRAS E TÍTULOS
RUA FÁBIO JABUR, 70 - CENTRO - CÂNDIDO MOTA/SP - CEP: 19880-000 FONE: (18) 3341-2487
JOSE CARLOS ALVES DE ASSIS
TABELA
EDITAL
ENCONTAM-SE NESTE TABELAMENTO, PARA SEREM PROTESTADOS, OS TÍTULOS ABaixo RELACIONADOS, CUJOS DESTINATÁRIOS NÃO FORAM ENCOTRADOS NOS ENDEREÇOS INDICADOS OU SE RECORRERAM AO RECORRIMENTO DAS INSTÂNCIAS, OU FOR RECORRIDO FORA DA COMPETENCIA TERRITORIAL...

ODIÁRIO DO VALE
EMPRESA JORNALÍSTICA J.A. LTDA.
Rua Félix Jabur, 535 Tel./fax: (18) 3341-575 (18) 99150-7991
Circulação: Assis, Cândido Mota, Cruzália, Echaporá, Flórina, Frutal do Campo, Maracá, Nova Alexandria, Palmital, Paraguruá Paulista, Pedrinhas Paulista, Platina, São Benedito, Santo Antonio do Jaramapanema, Torumá.

ELDER SOARES DE ALMEIDA e PAULASIQUEIRA
Ele, analista de sistemas, nascido em Assis (SP) no dia 17/05/92, domiciliado na rua José Ferreira Gonçalves, 125, em Cândido Mota (SP), filho de Valdir Ferreira de Almeida e Roseli Soares da Silva de Almeida...

TABELA DE PROFESSOR DE LETRAS E TÍTULOS
RUA FÁBIO JABUR, 70 - CENTRO - CÂNDIDO MOTA/SP - CEP: 19880-000 FONE: (18) 3341-2487
JOSE CARLOS ALVES DE ASSIS
TABELA
EDITAL
ENCONTAM-SE NESTE TABELAMENTO, PARA SEREM PROTESTADOS, OS TÍTULOS ABaixo RELACIONADOS, CUJOS DESTINATÁRIOS NÃO FORAM ENCOTRADOS NOS ENDEREÇOS INDICADOS OU SE RECORRERAM AO RECORRIMENTO DAS INSTÂNCIAS...

DROGARIAS
poupaqui.

**ECONOMIA
DE VERDADE É
AQUI**

Em Cândido Mota:
Av. Cel. Valêncio Carneiro, 325
Centro ☎ 3341 1122
(Ao lado do Banco Santander)

A FARMÁCIA DA CALÇADA AMARELA

Convênios: Recicam, Supermercado Santa Clara, LCN Frios, Coopermota, Lava Rápido do Matus, MS Utilidades e Zequi Lanches.

Desodorante Monange 150ml - R\$ 5,99 cada

Paracetamol 750mg 20 comprimidos - R\$ 6,99 cada

Cimegripe 20 cápsulas - R\$ 4,19 cada

Gargabem 10 pastilhas - R\$ 5,99 cada

Tylemax 10 comprimidos - R\$ 1,99 cada

Hidratante Monange 100ml - R\$ 5,98 cada

Maxalgina 20ml - R\$ 1,99 cada

Loratamed 12 comp. - R\$ 4,99 cada

Ibuprofeno 20ml - R\$ 8,29 cada

Xarope Gluco 100ml - R\$ 9,99 cada

EXPEC 100ml - R\$ 9,98 cada

INFORMATIVO DE PREÇOS, MEDICAMENTOS COM PRESCRIÇÃO MÉDICA

MEDICAMENTO	LABORATÓRIO	REGISTRO MS	REFERÊNCIA	PREÇO	VENDA	
DORMEC 100MG ÁCIDO ACETILSALICÍLICO	10CP	IMEC	143810020	AAS	R\$ 7,55 R\$ 0,45	
ATENOLOL 25MG	G	30CP	MULTILAB	118190160	ATENOL	R\$ 12,04 R\$ 1,49
HIDROCLORTIAZIDA 25MG	G	30CP	TEUTO	159700609	CLORANNA	R\$ 10,58 R\$ 1,49
FLUCONID 150MG FLUCONAZOL	1CP	VITAPAN	150320157	ZOLTEC	R\$ 12,71 R\$ 1,79	
ENALAPRIL 10MG	G	30CP	CIMED	155660108	RENTEC	R\$ 15,08 R\$ 2,75
CIMELIDE NIMESULIDA 100MG	12CP	CIMED	143810177	NEGULID	R\$ 15,98 R\$ 1,95	
TADALAFILA 20MG	G	2CP	EUROFARMA	100431103	CALIS	R\$ 67,15 R\$ 2,48
GLIBENCLAMIDA 5MG	G	30CP	GEOLAB	154230112	DIAGNEL	R\$ 7,39 R\$ 2,49
NEOSORO - CLORIDRATO DE NAFAZOLIN 0,5MG/ML	30ML	NEO QUÍMICA	150600127	SORNE	R\$ 8,95 R\$ 2,69	
CAPTOPRIL 25MG	G	30CP	MULTILAB	109390161	CAPOTEN	R\$ 11,71 R\$ 3,49
CICLO 21 ZEVONORGESTREL 0,15MG + ETINILESTRADIOL 0,035MG	21CP	LIÂNCO QUÍMICA	150970306	MIROVAVAR	R\$ 7,39 R\$ 3,69	
CLOR. PROPRANOLOL 40MG	G	30CP	FARLAB	155660208	REBETALINA	R\$ 6,39 R\$ 3,95
INFRALAX PARACETAMOL 300MG + CAFEÍNA 30MG + CARBOPRODOL 125MG + DICLOFENACO SÓDICO 50MG	15CP	E.M.S.	152350551	TANORILAX	R\$ 36,04 R\$ 3,99	
BESILATO DE ANLÓDIPINO 5MG	G	30CP	GEOLAB	154230207	NORVASC	R\$ 6,79 R\$ 3,99
SINVASTATINA 20MG	G	30CP	MULTILAB	118190174	ZOCOR	R\$ 24,51 R\$ 4,29
MALEATO DE TIMOLOL 5MG/ML SOL. OFT.	G	5ML	TEUTO	159700693	TIMOPTOL	R\$ 10,19 R\$ 4,59
OMENAX 20MG OMEPRAZOL	56CP	GEOLAB	154230119	LOSEC	R\$ 31,12 R\$ 4,95	
ALENDRONATO DE SÓDIO	G	4CP	DELTA	154600205	ACTONEL	R\$ 30,86 R\$ 4,99
DICLOFENACO POTÁSSICO	G	20CP	MIDLEY	183260103	CATAPLAN	R\$ 16,80 R\$ 4,99
DIAD 0,075 LEVONORGESTREL	2CP	CIMED	143810088	POSTINOR	R\$ 16,62 R\$ 6,99	
PANTOPRAZOL 40MG	G	28CP	BIOSINTÉTICA	112130435	PANTOZOL	R\$ 107,03 R\$ 8,99

ACEITAMOS CARTÕES: VISA, MCDONALD'S, RIB

SE PERSISTIREM OS SINTOMAS, O MÉDICO DEVERÁ SER CONSULTADO.

É UM MEDICAMENTO. SEU USO PODE TRAZER RISCOS. PROCURE O MÉDICO E FARMACÊUTICO LÍDIA A RUA.

Cimegripe: Contraindicado em pacientes com hipersensibilidade aos componentes da fórmula, eritema, diarreia, alergia, hepatite do portador, doença renal crônica, insuficiência hepática grave, disfunção tireoideária, gravidez e lactação sem controle médico e menores de 18 anos. **Loratamed:** Forma 12 comprimidos - loratadina - Cimeg - MS 143810041. Indicações: indicado para o alívio dos sintomas associados com a rinite alérgica como coceira nasal, nariz escorrendo (coriza), espirros, ardor e coceira nos olhos. Também é indicado para o alívio dos sinais e sintomas da urticária e de outras alergias da pele. Contraindicado em pacientes que tenham demonstrado qualquer tipo de reação alérgica ou intolerância a qualquer um dos componentes da fórmula. Este medicamento é contraindicado por crianças menores de 12 anos de idade. **Tylemax:** paracetamol 20 comprimidos - MS 155660202. Indicações: Dor e febre. Contraindicado: Pacientes com hipersensibilidade ao paracetamol ou a qualquer outro componente da fórmula, portadores de hepatopatia. Pacientes que utilizam bebidas alcoólicas crônica e excessivamente. **Maxalgina:** cloridrato de nafazolina 20 comprimidos - MS 150600127. Indicações: Alívio da congestão nasal e do nariz escorrendo. Também é indicado para o alívio dos sintomas da rinite alérgica e da rinite não alérgica. Não utilizar em pacientes com hipertensão arterial sistólica. Contraindicado: Pacientes com hipertensão arterial sistólica. Contraindicado: Não deve ser utilizado por pacientes que tenham alergia ao cloridrato de nafazolina ou aos demais componentes da fórmula. Este medicamento é contraindicado para menores de 6 anos. **Gargabem:** Contraindicado em pacientes com hipersensibilidade aos componentes da fórmula. Este medicamento é contraindicado para menores de 6 anos. **Paracetamol 750mg:** Medicamento Genérico. Lei nº 2707, de 13 de fevereiro de 1999. **Acetaminofeno:** MS 155660108. Indicações: febre e dor. **Ibuprofeno:** MS 154230119. Indicações: analgésico, anti-inflamatório e febrífugo. Contraindicado: Não deve ser administrado para pacientes com doenças hipertensivas ou hipertensão dos portadores da fórmula. Contraindicado para portadores de hepatopatia. Contraindicado também para pacientes que utilizam bebidas alcoólicas crônica e excessivamente. **Oftalmol:** MS 154230207. Indicações: indicado para dor e febre. Contraindicado: Não deve ser administrado para pacientes com doenças hipertensivas ou hipertensão dos portadores da fórmula. Contraindicado para portadores de hepatopatia. Contraindicado também para pacientes que utilizam bebidas alcoólicas crônica e excessivamente. **Offerta válida até 31/07/2020 ou enquanto durarem os estoques. Fotos meramente ilustrativas. Corrigimos o direito de corrigir erros gráficos. Não jogue este impresso em lixo público.** impresso em 04/07/2020.

Sicredi AGRO+

Aqui, tem apoio para a produção com o **Plano Safra.**

Os recursos do **Plano Safra 2020/2021** já estão disponíveis.

Estamos ao seu lado para encontrar as melhores soluções financeiras para sua produção.

Custeio - Investimento - Comercialização - Industrialização

Fale com seu gerente e aproveite!

Rotary de CM empossa novo Conselho Diretor

Da Redação
Cândido Mota
Aconteceu no último dia

7, a cerimônia de posse do novo Conselho Diretor do Rotary Club de Cândido Mota. A presidência do ano

rotário 2020/2021 foi assumida por Luiz Carlos Barreto. A cerimônia virtual, devido a pandemia da Covid-

19, teve a participação do ex-governador distrital José Uraci Fontana, do governador assistente Marcos Roge-

rio Gomes Lopes, que representou o atual governador Nestor Amarillo, além de Vinicius Dias da Silva.

Na oportunidade, o novo presidente ressaltou a importância do lema rotário de 2020/2021: 'O Rotary abre oportunidades' e a busca pelo cumprimento das metas rotárias.

A cerimônia contou ainda com a participação do presidente da Câmara de Pre-

readores, David Aparecido de Oliveira e demais convidados. O prefeito Roberto Bueno enviou um ofício parabenizando a nova diretoria.

Com a posse, o Conselho Diretor passou a ser composto por Luiz Carlos Barreto, Carlos Alves Terra, Maria Aparecida Gonçalves, Fabiana Alves Diniz de Moura, Evaldo Cavalcanti, Gilson Morgan e Zacharias Javur.

SEU CARTUCHO OU TONER ESTÁ ACABANDO? FALE CONOSCO.

Fone: (18) 3341-5973

Rua Antonio Conte, 498, Centro, Cândido Mota/SP

CARTUCHOS & TONER

BAURU
Lanches

Rua Henrique Vasques nº 157 - Centro
Cândido Mota/SP

☎ 3341-1725 ☎ 99719-2527 / 99611-5170

PROMOÇÕES IMPERDÍVEIS

Esqueça a alta do dólar, a alta da inflação e dos juros! Compre com economia e na Regional das Tintas! Toda linha de tintas imobiliárias e Suviniil com preços velhos e prazos especiais! Venha conferir Promoção por tempo limitado!

REGIONAL DAS TINTAS
Especialista em Tintas

3341-1080

Loja Exclusiva Suviniil

Rua Coronel Valêncio Carneiro, 230 - Cândido Mota/SP
Fone/Fax: (18) 3341-1080

VALE Parapanema
AVIAÇÃO AGRÍCOLA

www.valeaviacao.com.br

Tel: (18) 3323 7016
Cel: (18) 99621 3115

Ricardo / Ferrugem

Rua Santa Cecília nº 493 - Assis/SP



IOO
INSTITUTO OMAR CARDOSO

VISITE: WWW.OMARCARDOSO.COM.BR

ÁRIES 21/03 A 20/04
TOURO 21/04 A 20/05
GÊMEOS 21/05 A 20/06
CÂNCER 21/06 A 21/07
LEÃO 22/07 A 22/08
VIRGEM 23/08 A 22/09

PREPARE SUAS FORÇAS E VENHA COM A GENTE para o futuro.

MATRÍCULAS ABERTAS!

EDUCAÇÃO INFANTIL
ENSINO FUNDAMENTAL
ENSINO MÉDIO E PRÉ-VESTIBULAR

SANTA CLARA **COC**
by Pearson

PALAVRAS CRUZADAS DIRETAS
© Revistas COOQUETEL

www.coquetel.com.br

Dólar Previsão baseada em signos	Presentaram Jesus com ouro e mirra	A forma do anel	Goma de (7) chiclete	(7) chichete Origens Lenda mianista	Aquele que recebe da Presidência
Vogais de "jele" Publicar (o livro)	Desconheço em dias de verão			A letra do plural Fizgar (o café)	Wagner (7), ator brasileiro
Carta do baralho Vasso de (7), time	(7)-nasel- do bobé Conteúdo de bolas	Anterior ao décimo Habéis; ca- pacitadas			
Dança folclórica de Pernambuco		Enlouquecer (grá) Transito; passagem		Concede Grande confusão ou desordem	Sobrano João Grago Antigo
Nasceu na Drodica			De (7) Pre- quitos" como infantil		
Utilização da minhoca na pesca	(7) colá- nito (7) Rosa, compartir			Antico- posicional colocação no ltero	
Vitamina da acroala Qualquer tecido (a)			Gitar em volta A (i) (gram)		
Antecede a erupção Planta de xampus (a)				Hiate de "tamp"	

DSG
DROGARIA SÃO GABRIEL
(18) 3341 1117
(18) 99616 5707
Aos domingos das 8h às 12h30
Horário normal das 8h às 21h
Rua São Caetano nº 610

Escritório Técnico Contábil
MACHADO
Abertura de Firmas
Especialistas Fiscais e Contábeis

Rua Henrique Vasques, 43
Fone: 3341-1886 e 3341-2325
Cândido Mota-SP

RESUMO DAS NOVELAS

NOVO MUNDO
Joaquim é preso. Anna afirma a Olinto que desmentirá no Rio de Janeiro. Cecília e Libério combinam de casar assim que Sebastião viajar. Diara se espanta ao saber que Greta sairá com Ferdinando. Domitila recebe dinheiro de um fazendeiro para manipular Dom Pedro. Greta diz que ajudará Ferdinando com suas pesquisas. Thomas exige que seus homens encontrem Anna. Joaquim presta depoimento a Egidio. Germana vê Hugo beijar um homem, sem saber que é Elvira disfarçada. Anna, Olinto e as crianças pedem abrigo na casa de Peter.

TOTALMENTE CEMAS
Eliza vence a etapa do concurso com a foto de praia, e Cassandra é eliminada. Eliza decide deixar a casa de Arthur para morar com Max e Lu. Maurice pede a Severino que o leve a Campo Claro para rever Gilda. Cassandra ameaça contar para Germano sobre as tentativas de Carolina de fazer com que Eliza saísse do concurso. Carolina inclui Cassandra como modelo em uma edição de sua revista. Gilda se apavora ao ver Maurice no bar de Dino. Carolina provoca Arthur ao comemorar que Eliza o abandonou.

Stampo
Renê diz que não sabe o segredo de Tereza Cristina e pergunta se Griselda esconde alguma coisa dele. Celeste e Vilma convencem a amiga a contar a verdade para Renê. Renê Junior garante a Griselda que seu pai deixará a casa da madrastra, e ela deduz que Tereza Cristina descobriu o seu segredo. Griselda manda Severino impedir a entrada de Tereza Cristina no Brasil. Glória marca um encontro com Beatriz na pizzaria. Luana avisa a Renê que ele terá uma grande decepção.

Solução

Disponível na loja on-line oficial do Flamengo

Flamengo

AGROVALE
PRODUTOS AGROPECUÁRIOS

AGROVALE
PRODUTOS AGROPECUÁRIOS

Raões Pet Food, Concentrados remix, Med. Veterinários, Pintos para corte e postura, Aves Exóticas, Artigos p/ Pesca, Serviço especializado de banho e tosa, ETC.

Rua José Marroni, 131, fone 3341-1293 - Resid. 3341-1837 - Cândido Mota/SP

CM recupera estrada entre bairros 'Pica-Pau' e 'Faxina'

Da Redação
Cândido Mota

A prefeitura de Cândido Mota, através do Departamento de Conservação de Estradas e Pontes, vem realizando serviços de recuperação em várias vias rurais do município. Entre elas, trecho da CDM 357, que liga o distrito de Nova Alexandria à área rural do município de Platina, passando pelas Águas do Pica-Pau e Faxina. As melhorias são feitas com máquinas e servidores municipais.

Segundo o secretário de Obras, Osmarino Ferreira de Brito, foi realizado empedramento e levantamen-



tos de 'camalhões', que tem a finalidade de segurar e direcionar o fluxo da água pluvial, impedindo, assim, que escorra na estrada. "A nossa finalidade é melhorar a trafegabilidade nas

estradas vicinais, favorecendo o escoamento da safra e o meio ambiente", explicou o secretário.

O prefeito Roberto Bueno destacou a importância da manutenção das vici-

nais, tornando-as mais seguras e, assim, beneficiar os moradores e também apoiar os produtores rurais. "Temos uma vasta extensão agrícola no município, aproximadamente



480 km de estradas municipais. Essas vias são importantes para o tráfego de caminhões, equipamentos agrícolas e veículos de moradores das zonas rurais, ou seja, são importantes

para o tráfego das pessoas e do escoamento da produção agrícola. Temos recuperado vários trechos de vicinais, bem como reconstrução e recuperação de pontes", disse o prefeito.

Oito projetos são votados na 7ª sessão ordinária do ano da Câmara de Vereadores de CM

Da Redação
Cândido Mota

A sétima sessão ordinária do ano do Poder Legislativo de Cândido Mota, ocorrida no último dia 6, deliberou cinco projetos de lei, com votação de três deles em regime de urgência especial, a pedido dos vereadores Lu Zanchetta e Joaquim Pereira, por en-

tenderem que trata-se de matéria de grande importância para o município. Os três projetos votados e aprovados em regime de urgência especial referem-se à abertura de crédito especial na lei orçamentária para aquisição de ambulância e outros materiais para Secretaria da Saúde e para a Secretaria de Obras e Serviços Públicos

a fim de construção de pista de caminhada e reforma do Centro Comunitário de Nova Alexandria. De acordo com o presidente da Câmara de Cândido Mota, David Aparecido de Oliveira, o regime de urgência somente é aceito quando os vereadores avaliam que o projeto é de grande importância e que a votação por este sistema

trará agilidade para o andamento do trabalho em favor do município. "Trabalhamos de forma a beneficiar sempre o município, com decisões imparciais e responsáveis", afirma David de Oliveira.

Na mesma sessão foi votado e aprovado também, por maioria absoluta dos vereadores, o projeto que aumenta de 11 para 14% a

aliquota de contribuição previdenciária mensal dos servidores públicos ativos e inativos, destinada ao Plano de Custeio do Regime Próprio de Previdência Social (RPPS), conforme determina a Emenda Constitucional 103/19, imposta aos estados e municípios.

Todos os trabalhos do Poder Legislativo podem ser conhecidos pelos cidadãos no site da Câmara Municipal, onde constam os projetos votados, as indicações, moções e requerimentos de cada vereador, e ainda podem ser acompanhados ao vivo pelas redes sociais nas sessões ordinárias, que acontecem na primeira e terceira segunda-feira de cada mês. (Assessoria de Comunicação)

aliquota de contribuição previdenciária mensal dos servidores públicos ativos e inativos, destinada ao Plano de Custeio do Regime Próprio de Previdência Social (RPPS), conforme determina a Emenda Constitucional 103/19, imposta aos estados e municípios.

Todos os trabalhos do Poder Legislativo podem ser conhecidos pelos cidadãos no site da Câmara Municipal, onde constam os projetos votados, as indicações, moções e requerimentos de cada vereador, e ainda podem ser acompanhados ao vivo pelas redes sociais nas sessões ordinárias, que acontecem na primeira e terceira segunda-feira de cada mês. (Assessoria de Comunicação)

BONITA BONITA & HOMEM

RUA MANOEL JOAQUIM MAROBO, 223
CENTRO - CÂNDIDO MOTA - SP
TEL: (18) 3341 - 6058

f lojabonitaehomem i bonitaehomem

oBoticário

Uma fragrância para te inspirar a construir suas próprias histórias. **The Blend Eau de Parfum** é uma perfumação upper premium de O Boticário. É para viver os momentos que importam e na intensidade que eles merecem! Feito para o homem que aprecia a elegância e a sofisticação, que cultiva em si a simplicidade sem abrir mão da exclusividade, uma essência amadeirada repleta de sensações e especiarias.

Rua Coronel Valêncio Carneiro, nº 318, Centro, Cândido Mota/SP
Fone (18) 3341-2327

ATENDIMENTO EXCLUSIVO

ORAL VALÊNCIO

Dr. Vander Zibor
Clínica Dental e Estética
Ortodontia e Implantodontia
18 3341-5031

FONE: (18) 3341-3717 | 99663-4427

Rua Antonio da Silva Vieira, 767 - Centro

NOVA BIZ 110i 2016

MUITO MAIS ECONOMIA PARA VOCE!

- NOVO MOTOR COM INJEÇÃO ELETRÔNICA
- MAIS ECONOMIA
- MELHOR DESEMPENHO

3 ANOS GARANTIA

equipo **HONDA** **Consórcio Nacional Honda**
Entrega garantida pela fábrica

Matriz: Fone: (18) 3421-6880 | Praça Amigo Luz, 127 - Centro, Assis-SP
Hipermercado Amigão: Fone: (18) 3322-3342 | Rua Valério Antônio, 1300 - Loja 17, Assis-SP
Cândido Mota: Fone: (18) 3341-5481 | Rua Herculano Vespeiro, 461 - Centro, Cândido Mota

Planejando com você!

PORTO
MARCENARIA

Odair/Vanderleia
(18) 99757-8901
odair_porto@hotmail.com

Quartos - Cozinhas - Gabinetes Planejados

Rua Alberto Scudeller, nº 1020 - Parque Lourival - C.Mota/SP

SIGA-NOS @didesalgados

Dide

VOCÊ QUER SALGADO? **NO DIDE TEM!**

PASTEL? **AQUI TEM!**

OU LANCHE? **AQUI TEM TAMBÉM!**

DIDE SALGADOS 3341-1575
DIDE PASTÉIS 99629-7267
DIDE LANCHES 99629-8984

Padaria
Bella Massa
Um dia mais gostoso começa aqui

Aceitamos encomendas de Pães, Bolos, Doces e Salgados

18 3341-1869

Rua Antonio da Silva Vieira nº 848 - Cândido Mota/SP

PRECISANDO DE ALGO? ESTAMOS AQUI. 18 99734 3387

PAGUE SUAS PARCELAS SEM SAIR DE CASA!

ESCOLHA SEU CALÇADO LEVAMOS ATE VOCE

Participa da nossa lista de fidelidade e recebe ofertas exclusivas! 18 99734 3387

ATITUDE

MultiDrogas
Com você, pela saúde da nossa gente

ATENDIMENTO E ENTREGAS ATÉ AS **20 HORAS**

ENTREGA GRATUITA
COBRIMOS QUALQUER OFERTA

COMPRAS ACIMA DE R\$ 10,00 EM PRODUTOS JOHNSON & JOHNSON GANHE UMA MÁSCARA DESCARTÁVEL

DISK ENTREGA (18) 3341-2214 OU 99608-5112

Seu Plano para toda Sua Vida

- Farmácia Prever
- Materiais de Convalescença
- Ambulância Prever (não emergencial)
- Laboratórios Parceiros
- Médicos
- Clínicas
- Clínicas Odontológicas
- Cerimoniais (Centro de Serviços Funerários)

Rua Augusto Gozzi, 141
Centro Funerário São Vicente Prever
3341 6489 / 99725 8807

SÃO VICENTE PREVER

PROMOÇÃO - NOVA LINHA
LONDRINA X ASSIS
com conexão em Florínea

PARTIDA DE ASSIS 10h

RETORNO DE LONDRINA 17h30

Passagens com valor a partir de R\$ 24,86*

*Valor com saída de Assis X Londrina. Promoção por tempo limitado.

Carregador USB, Wi-Fi, DVD, Poltrona Super Soft

ANDORINHA
A melhor companhia para uma boa viagem

Cândido-motense participa de descoberta do primeiro anfíbio possivelmente peçonhento

Da Redação

Cândido Mota

O cândido-motense Pedro Luiz Mailho Fontana faz parte da equipe de pesquisadores do Instituto Butantan que fez uma descoberta que pode revolucionar a forma que a ciência lida com os anfíbios. O animal conhecido popularmente como cobra-cega (ou cecília), que vive no ambiente subterrâneo, possui glândulas na parte inferior dos dentes que têm a mesma origem das glândulas de veneno das cobras, algo nunca visto antes nessa classe animal. O achado dessa anatomia incomum foi feito, inclusive pelo cândido-motense, primeiro autor do estudo, que está realizando estágio de pós-doutorado no Instituto Butantan.

A descoberta ganhou destaque nos principais veículos de notícias do mundo, entre elas a revista 'Super Interessante', na revista 'iScience' e jornal americano 'The New York Times'.

Pesquisa

Ao contrário das serpentes, que injetam veneno durante a picada, anfíbios não possuem peçonha, apesar de serem venenosos. Eles liberam veneno quan-

do se sentem ameaçados pelos predadores, um tipo de defesa passiva. "As cobras, por exemplo, têm glândulas que parecem bolsas, envolvidas por músculos. A secreção venenosa vai sendo produzida e depositada nesse local. Quando a cobra pica, ela comprime essa bolsa e a peçonha sai por pressão através do dente. Os sapos, por exemplo, possuem glândulas na pele do corpo e quem as aciona é o próprio predador", exemplifica Carlos Jared, pesquisador do Instituto Butantan e coordenador do estudo.

Mas, ao contrário do que ocorre em sapos e muito semelhante a como se comportam as cobras, o estudo brasileiro publicado na iScience mostra que as cecílias possuem glândulas na boca com canais que direcionam à base dos dentes.

"A gente estava estudando a cabeça desse animal e notou glândulas totalmente diferentes e de tamanho muito maior. Fizemos cortes muito finos e seguidos uns dos outros. Reconstruímos essa estrutura tridimensionalmente e vimos que saía um duto dessas glândulas, um canal terminando na ponta dos dentes. Ai sim foi uma coisa inesperada", relem-

bra Pedro Luiz.

A localização da estrutura já dava indícios, mas Pedro 'perseguiu' a origem dessas glândulas, como explica seu orientador: "Elas vinham de uma mesma lâmina do embrião que, nas cobras, dava origem aos dentes. É incrível! Possivelmente existe o que a gente chama de convergência adaptativa", vibra Jared.

As futuras peçonhentas

Exímias predadoras, as cobras-cegas podem se alimentar de larvas de insetos, minhocas, pequenas cobras, lagartos, filhotes de camundongos, ratos ou marsupiais. Para isso, um conjunto de músculos na cabeça, duas fileiras de dentes superiores e a capacidade de morder e agarrar garantem um arsenal precioso a favor delas. A descoberta das glândulas só vem acrescentar nesse enredo: se espera que as substâncias da suposta peçonha tenham ação paralisante, capaz de atordoar a presa ou matá-la, facilitando o trabalho das cecílias.

A pesquisa já conta com a comprovação anatômica, mas apenas a análise bioquímica poderá dizer que as cobras-cegas são, de fato, peçonhentas e, consequentemente, os primeiros anfíbios a possuírem uma de-

fesa ativa. A característica só contribuiria para o perfil totalmente diferente desses animais. Eles vivem de baixo da terra, não têm patas, são capazes de realizar reprodução interna, possuem os olhos bem reduzidos, só conseguem ver luz e são os únicos vertebrados com tentáculos. Uma junção de fatores que torna esse anfíbio quase inacessível e ainda pouco conhecido.

As cobras-cegas possuem 214 espécies espalhadas pelo mundo com uma distribuição bem restrita aos trópicos. Para comparação, a ordem Anura (de sapos, rãs e pererecas) e a Urodela (de salamandras e tritões), juntas, totalizam 7.977 espécies.

O Laboratório de Biologia Estrutural do Instituto Butantan parece ter sorte em encontrar anfíbios excêntricos: sob as mãos de seus pesquisadores ocorreu a descoberta de algumas pererecas que têm espinhos na cabeça e até de um sapo amazônico que é o único capaz de espirrar veneno. "Pude trabalhar, em conjunto com o grupo de pesquisa, com exceções entre os anfíbios nesse campo dos mecanismos de defesa", comenta Pedro Luiz.

Em relação ao achado re-

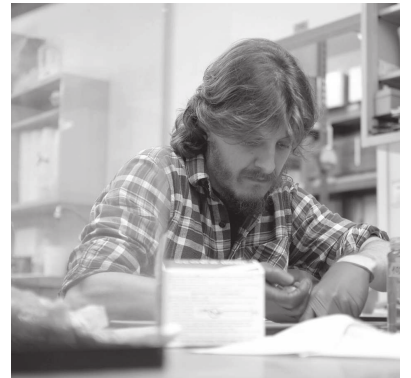

Pesquisador cândido-motense Pedro Luiz Mailho Fontana, foi o primeiro autor do estudo

cente, uma análise simplificada da secreção expelida pelas cecílias já indicou a presença de uma enzima comum na peçonha de serpentes. E, curiosamente, a atividade dessa enzima mostrou-se ainda maior do que a encontrada na cascavel, por exemplo. As evidências são pontos fortes para que um dia esses animais possam ser declarados como peçonhentos. "Mas, com tantos elementos direcionando à essa descoberta, por que ainda não se

pode afirmar com certeza? "Ver a sombra de alguém indica que possivelmente tem alguém ali, mas não há como ter certeza absoluta. No nosso caso, a gente não analisou a molécula, mas analisou a atividade dela. Daqui para frente, os próximos passos são mostrar essas moléculas e compará-las com aquelas presentes nas toxinas das serpentes. Essa seria uma evidência definitiva", explica o pós-doutorando dando indícios sobre os rumos do estudo.

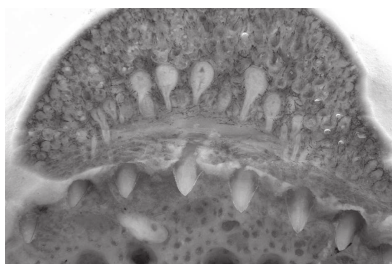

Glândulas de veneno similar às das cobras foram identificadas no maxilar das cecílias



Check-up vascular: você já fez o seu?

Veja como identificar fatores de risco que podem ocasionar uma doença vascular no futuro.

O foco dessa matéria é alertar a população sobre as doenças vasculares que em muitos casos não apresentam sintomas, com o intuito de diagnosticá-las e tratá-las precocemente.

A Sociedade Brasileira de Angiologia e Cirurgia Vascular incentiva a população a realizar revisões anuais de prevenção com o objetivo de diminuir o número de complicações e mortes por doenças vasculares.

De acordo com a Organização Mundial da Saúde (OMS), as maiores causas de morte no mundo são Infarto Agudo do Miocárdio (IAM) e Acidente Vascular Cerebral (AVC) que pode ser ocasionado por entupimento das artérias carótidas. Outras doenças vascu-

lares também podem levar à morte ou causar sequelas, como a trombose venosa profunda, o aneurisma da aorta, o pé diabético e a Doença Arterial Obstrutiva Periférica (DAOP) que podem ocasionar amputações.

A base da maioria das doenças cardiovasculares é a aterosclerose. Trata-se de uma placa de gordura e outras células que se forma na parede interna das artérias, podendo entupilas ou ocasionar um enfraquecimento degenerativo da parede arterial originando uma dilatação arterial (aneurismas).

O check-up vascular

está indicado para pessoas que apresentam fatores de risco para o desenvolvimento de aterosclerose, que são: tabagismo, diabetes, idade > 50 anos, hipertensão arterial, colesterol alto, sedentarismo, obesidade e história familiar.

O Check-up Vascular consiste em uma consulta médica específica para detectar características no paciente que indiquem risco de acometimento cardiovascular. Além da história e exame físico, serão solicitados exames de sangue ou imagem, conforme a necessidade.

Na prevenção, utiliza-se

preferencialmente exames não invasivos, sendo a ecografia vascular (o ecodoppler colorido) uma excelente ferramenta diagnóstica para doenças circulatórias.

Previna-se!

* **Dr. Arnaud Rivayrand - CRM 167131 é Cirurgião Vascular e Ecografista Vascular.**



Dr. Arnaud Rivayrand
ANGIOLOGIA E CIRURGIA VASCULAR
CRMSP 167.131

Agendamentos (18) 99676.5566

Rua Manoel Joaquim Maroubo, 315, Centro - Cândido Mota
Rua XV de Novembro, 204, Centro - Assis

Juliana C. Cassemiro
Psicóloga
CRP 06/105721

Rua Dona Elvira Vieira, 165
Centro - Cândido Mota, SP
(18) 99603-3573

Por mais intenso que seja o amor entre um casal, a convivência em tempo integral sempre exige muita paciência e bom humor. E esses dias de isolamento por causa do coronavírus têm sido um verdadeiro desafio para muitos casais.

Dicas para fortalecer o vínculo entre o casal durante o isolamento

Prepare um jantar romântico: um jantar à luz de velas é sempre um convite ao diálogo e ao romance. Prepare o prato preferido de seu esposo ou de sua esposa e curtam esse momento a sós.

Joguem algum jogo juntos: jogos de cartas, de tabuleiro, quebra-cabeça ou até videogame. Há quanto tempo vocês não se divertem juntos?

Experimentem coisas novas: a internet está cheia de cursos interessantes e, o melhor, disponíveis gratuitamente. Que tal assistirem algumas dicas de receita que possam fazer juntos? Se vocês gostam de música, por que não aprender a tocar algum instrumento? Deitar no quintal ou sentar na varanda para olhar as estrelas também é uma experiência e tanto! **Troquem carinhos:** depois de um dia cansativo, ainda que em home office, quem não gosta de uma boa massagem nas costas ou nos pés? Esse tipo de carinho também demonstra que você está atento às necessidades do outro.

Leia um livro juntos: bons livros podem render boas reflexões.

Dancem: pode ser que vocês não tenham lá tanto talento para a dança. Mas não dá para negar que curtir e dançar juntos uma boa música aproxima o casal.

Revejam fotos antigas: nada melhor do que fotos antigas para relembra-los bons momentos da história de um casal. Momentos como esse podem render boas risadas e muita emoção.

ATENDIMENTO:

INFANTIL, ADOLESCENTE, ADULTO E IDOSO.
PARTICULAR E DESCONTOS PARA CONVÊNIO: PREVER; UNIVIDA; Funerária Peniel; Funerária Pax Universal; Sindicato dos Trabalhadores e Sindicato Rural.

1ª MENSALIDADE
A PARTIR DE

R\$ 59¹

**PARA DIMINUIR
A DISTÂNCIA ENTRE VOCÊ
E SEU DIPLOMA.**

PODE COMPARAR.
EAD ASSIM É UNOPAR.

FAÇA JÁ SUA PROVA.
unopar.br

UNOPAR ASSIS
AV. RUI BARBOSA, 1495 TEL.: (18) 3322-5995 / (18)98197-8831



Fulica
LOCAÇÃO DE MESAS E CADERNAS PARA EVENTOS

18 3341-2863 / 99731-5388

Praça Antonio Pizzolo, 121 - C. Mota - SP

Fulica Locações

INFORMATICA

Automação Comercial
Vendas e Assistência Técnica de
Qualidade em Computadores,
Notebook, Impressoras, Monitores
e Fax de todas as marcas

www.atvatech.com.br / atvsa@femane.com.br

(18) 3322-7308 / 3323-4864

Av. Rui Barbosa, 1351 - Assis/SP

MAGAZINE Cavassini

Presentes, decoração,
utilidades, brinquedos, bicicletas,
papeleria, artigos de 1,99, artigos
para bebê, artigos religiosos

Fone: (18) 3341-1322
Fax: (18) 3341-5300

Rua Coronel Valêncio Carneiro, 174
Centro Cândido Mota

**É HORA DE
ECONOMIZAR**
+ ENERGIA + SUSTENTABILIDADE

elétrica Forte
materiais elétricos & serviços

RUA JIV DA CUNHA E SILVA 445 18 3302-7777



38 Anos

CASA DE CARNES
SÃO CAETANO
XANDY FRAZÃO

3341-1644 99735-1644

**RUA: SÃO CAETANO, 270
CÂNDIDO MOTA - SP**



ANS - N° 300713

Farmácia Assis
Av. Rui Barbosa, 1711 - Centro
Segunda à sexta-feira das 8h às 22h
Sábado das 8h às 16h

☎ 18 3302 3030
☎ 18 99696 7408

Farmácia Paraguaçu
Av. Paraguaçu, 488 - Centro
Segunda à sexta-feira das 8h às 18h
Sábado das 8h às 12h

☎ 18 3362 2001
☎ 18 99723 6805

FARMÁCIA



AGORA
PARA
TODOS

☎ Compras por telefone ou whatsapp,
levamos a máquina de cartão até você

☎ Até 3X no cartão 🛵 Entrega Gratuita