



# Auto Peças Candiesel Ltda

Peças e Acessórios para Caminhões,  
Pick-ups e Tratores



Fone: (18) 3341-5959

R: Francisco José de Toledo, 315 - Centro - Cândido Mota e-mail: vendas@candiesel.com.br



## O DIÁRIO DO VALE

Há 27 anos se reinventando a cada dia!

Região Oeste do Estado de São Paulo, de 28 a 31 de Agosto de 2021

CM NOTÍCIAS  
Diretor e Editor Chefe - José Augusto Doná MTb 21330 • Ano XXVII • Nº 5856 • R\$ 2,00  
Telefones (18) 3341 3575 (18) 99150-7909 SITE: www.odiariodovale.com E-MAIL: cmnoticias@uol.com.br



# Estimativa do IBGE aponta CM com 31.410 habitantes



Da Redação

Cândido Mota

O Instituto Brasileiro de Geografia e Estatísticas (IBGE) divulgou nesta sexta-feira, dia 27, as

estimativas das populações residentes nos 5.570 municípios brasileiros. A cidade de Cândido Mota ganhou 64 habitantes a mais em comparação à última, divulgada em 2020, quando houve a estimativa de 31.346 cãn-

dido-motenses. O município chegou a 31.410 habitantes, 1.526 cãnido-motenses a mais que do último censo realizado em 2010, quando foram contabilizados 29.884 habitantes. CIDADE Página 8



## Prédios da 'Assistência Social' de CM são revitalizados

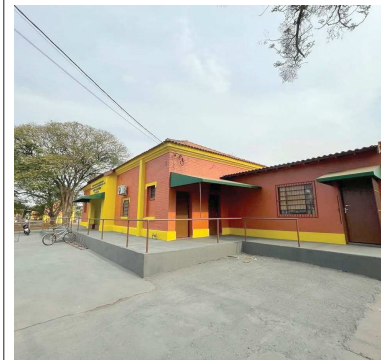

A prefeitura de Cândido Mota está realizando a revitalização dos prédios da sede da Secretaria Municipal de Assistência Social e do Centro de Referência da Assistência Social (Cras), ambos na rua Jerônimo Flauzino Barbosa. CIDADE Página 8

**ALMADA. LÍQUIDO PRECIOSO.**

@ALMADAPUROMALTE

**EMPÓRIO Marcos Juquita**  
Bebidas e Cia

Praça Antonio Pipolo, 121  
Cândido Mota/SP  
18 3341 2863

**CENTRAL FARMÁ**  
O centro da sua economia

Medicamentos e Perfumarias em Geral

Disk Entregas  
**(18) 3341-1194**  
**99686-8296**

Avenida Cal. Valêncio Carneiro, 338  
Centro - Cândido Mota/SP  
(em frente ao Banco Santander)

**Tereos**

Rodovia Raposo Tavares,  
km 421 - Palmital/SP

http://tereos.com

## CM registra 37 novos casos de Covid-19

CIDADE Página 5

## Max Shine inaugura 2ª loja em CM

CIDADE Página 8

**Sicredi**

INFORMA: Indicadores Financeiros

Dólar Comercial  
Compra: R\$ 5,1950  
Venda: R\$ 5,1960

Salário Mínimo: R\$ 1.100,00  
Fonte: Hifen

**óticaelis**

Assis/SP  
Av. Rui Barbosa, 513  
Cep 19800-002  
Tel: (18) 3321-2680  
www.oticaelis.com.br

**ATIVA INFORMÁTICA**

Automação Comercial  
Vendas e Assistência Técnica de Qualidade em Computadores, Notebook, Impressoras, Monitores e Fax de todas as marcas

www.ativainformatica.com.br / ativainformatica@gmail.com.br  
**(18) 3322-7308** • **99657-4360**  
Av. Rui Barbosa, 1351 - Assis/SP

**cmNet** Seu Provedor de Internet

**(18) 3341-9696**  
**(18) 98123-7880**

Rua Cel. Valêncio Carneiro,  
277 - Centro, Cândido Mota/SP

**PRODUTOS DE LIMPEZA**

**MAX SHINE**  
Linha Doméstica  
Descartáveis  
Automotivo  
Utilidades

**3341-2559** • **99686-7534**

**Rua João Favaretto, 550**  
**Rua Carmo Chadi, 424**

**Coopermota**  
MERCADO AGRÍCOLA

SEXTA-FEIRA 27/08/2021

Bolsa de Mercadorias de Chicago

BAIXA	0,06%
Bushel	US\$ 1.359,00
Milho	R\$ 90,50
Soja	R\$ 157,00
Soja Futura	R\$ ----
Frango	R\$ 6,00
Suíno	R\$ 125,00
Bovino	R\$ 314,00
Farelo	R\$ 2.400,00

www.COOPERMOTA.net

**Terraforte**

Peças p/ Tratores e Colheitadeiras  
Av. Dom Antonio, 401 Assis - SP  
Fone: 3321-5555

**INFORMA PREVISÃO DO TEMPO**

Probabilidade de chuvas: 80%  
Volume de Chuvas estimado: 20mm  
**Temperatura Mínima 13**  
**Temperatura Máxima 25**

**CHÁCARA PULÇA**

**(18) 99731-5388**

**LAVA CAR Avenida**

ACEITAMOS CARTÕES

Lavagens e Polimento  
Lavagens Especiais

**AUTOS - MOTOS - PEÇAS - TAPETES - ETC**

**Tel: 18 - 3341-1562 / 99705-7309**  
Av. Cel. Valêncio, 022 (Frente - Centro - C. Mota/SP)

**AZUL**

Contabilidade e Consultoria Empresarial

Abertura e Encerramento de Empresas  
Consultoria e Assessoria Contábil  
Departamento Pessoal/Fiscal  
Imposto de Renda Pessoa Física/Jurídica

18 3341 4333 / 99618 3943  
Av. Gilfredo Boretto, 360, C.Mota/SP

**MAGAZINE Cavassini**

Presentes, decoração, utilidades, brinquedos, bicicletas, papaiaria, artigos de 159, artigos para bebê, artigos religiosos

Fone: (18) 3341-1322  
Fax: (18) 3341-5300

Rua Coronel Valêncio Carneiro, 174  
Centro Cândido Mota

**MultiDrogas**

Com você, pela saúde da nossa gente

ENTREGA GRATUITA  
**3341-2214 (Cândido Mota)**  
**3321-4144 (Assis)**

Rua Angelo Pipolo nº 190 - Centro - Cândido Mota/SP

**GRUPO DONA**

Verduras - 3341 2053  
Quitandão - 3341 4700  
Gás e Água - 3341 4500

**ZANCHETA**

COMÉRCIO DE CEREJAS, AVEIA, SOJA E MILHO

(18) 3341-4388  
(18) 3341-9663

Rodovia Forquilha, 264 - Assis/SP

**Drogarias Farmais**

Atendimento em domicílio até 21h

**(18) 3341 4530 / 99721 8630**

Rua Fado Jabur, 846 (em frente a prefeitura) - Cândido Mota/SP

# Pedrinhas Paulista promove palestra para gestantes no 'Agosto Dourado'



Da Redação  
Pedrinhas Paulista

No mês da campanha 'Agosto Dourado', que incentiva e promove a conscientização sobre os benefícios do aleitamento materno para mães e bebês, a Secretaria Municipal de Saúde

de Pedrinhas Paulista, proporcionou para todas as gestantes do município, uma palestra com o tema 'Quando o Amor Transborda em Forma de Alimento'. A palestra aconteceu na manhã desta sexta-feira, dia 27, na sede do projeto 'Viva Bem'.



O mês de agosto é dedicado ao incentivo do aleitamento materno, prática importante para o crescimento e desenvolvimento infantil, por isso a campanha Agosto Dourado. O Ministério da Saúde e a Organização Mundial da Saúde (OMS) recomendam aleitamento materno exclusivo nos seis primeiros meses de vida do bebê e amamentação até os dois anos ou mais. A palestra foi minis-

trada pela médica pediatra Mariane Depieri Andrade, que falou a respeito da importância do aleitamento materno até os 6 meses de vida, e seus benefícios, bem como as dificuldades enfrentadas nos primeiros dias após o parto. Ao final, foi servido um café da manhã para as gestantes. No evento, foram seguidos todos os protocolos de segurança contra a Covid-19. (Assessoria de Comunicação PMPP)

# Jogos amistosos de futebol no fim de semana na região

Da Redação

Região

O fim de semana terá várias partidas de futebol nas cidades da região. A divulgação do Boletim Esportivo no jornal e na plataforma O Diário do Vale tem colaboração voluntária do esportista cândidomotense Marino Oliveira.

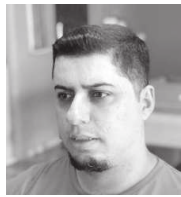

Marino Oliveira

- Sábado às 16h**  
 Desportivo x Usina Pari - no Brasilzinho  
 Botafogo x Portuguesa Assis - na Lagoa  
 Casa Nova Master x Grêmio Alexandria - em Santo Antônio da Platina/PR  
 Master Cândido-motense x União Assis - no Clube 50  
 Napoli Assis x Conceição de Monte Alegre - no Fufuque Assis  
 Vila Real Platina x João Ramalho - em João Ramalho
- Domingo às 9h30**  
 Amigos do Almoço x Ajax C.Mota - na água do Almoço  
 Brasilzinho x Internacional de C.Mota - no Brasilzinho  
 Porto Almeida x Projeto Paraguaçu - no campo do Porto  
 São Francisco x Bronks - no São Francisco  
 Alagoense x Paulista Assis - na Lagoa

- Bar do Chagal x Adesp Assis - no Ferro Velho  
 Santa Clara Assis x Vila Nova C.Mota - no Baixadão Assis  
 Master Alexandria x Guarani Assis - em Nova Alexandria  
 Grêmio Desportivo x Morro de Rancharia - em Martiniópolis  
 Nova Geração Palmital x São Nicolau Assis - no Pac Palmital
- Às 14h**  
 São Vicente de C.Mota x Grêmio de Santo Antônio da Platina/PR (aspirante e titular) - no campo do Leiteiro
- Campeonato Paulista 4ª Divisão Sub 23 às 10h**  
 Assisense x Vocem - no Tonicão Assis  
 Osvaldo Cruz x Grêmio Prudente - em Osvaldo Cruz  
 Santa Cruzense x XV de Jaú - no Leonidas Camarinha

**BEGOSSO MÓVEIS** *Um sonho de loja para um sonho de cliente, você*

## — Evangelho Mateus 25,14-30

Naquele tempo, disse Jesus aos seus discípulos esta parábola: 14'Um homem ia viajar para o estrangeiro. Chamou seus empregados e lhes entregou seus bens. 15A um, de cada qual de acordo com a sua capacidade. Em seguida viajou. 16O empregado que havia recebido cinco talentos saiu logo, trabalhou com eles, e lucrrou outros cinco. 17Do mesmo modo, o que havia recebido dois lucrrou outros dois. 18Mas aquele que havia recebido um só, saiu, cavou um buraco na terra, e escondeu o dinheiro do seu patrão. 19Depois de muito tempo, o patrão voltou e foi acertar contas com os empregados. 20O empregado que havia recebido cinco talentos entregou-lhe mais cinco, dizendo: 'Senhor, tu me entregaste cinco talentos. Aqui estão mais cinco que lucrei'. 21O patrão lhe disse: 'Muito bem, servo bom e fiel! Como foste fiel na administração de tão pouco, eu te confiarei muito mais. Vem participar da minha alegria!' 22Chegou também o que havia recebido dois talentos, e disse: 'Senhor, tu me entregaste dois talentos. Aqui estão mais dois que lucrei'. 23O patrão lhe disse: 'Muito bem, servo bom e fiel! Como foste fiel na administração de tão pouco, eu te confiarei muito mais. Vem participar da minha alegria!' 24Por fim, chegou aquele que havia recebido um talento, e disse: 'Senhor, sei que és um homem severo, pois colhes onde não plantaste e ceifas onde não semeaste. 25Por isso fiquei com medo e escondi o teu talento no chão. Aqui tens o que te pertence'. 26O patrão lhe respondeu: 'Servo mau e preguiçoso! Tu sabias que eu colho onde não plantei e que ceifo onde não semei? 27Então devias ter depositado meu dinheiro no banco, para que, ao voltar, eu recebesse com juros o que me pertence'. 28Em seguida, o patrão ordenou: 'Tirai dele o talento e dai-o àquele que tem dez! 29Porque a todo aquele que tem será dado mais, e terá em abundância, mas daquele que não tem, até o que tem lhe será tirado. 30Quanto a este servo inútil, jogai-o lá fora, na escuridão. Ali haverá choro e ranger de dentes!'

RUA CORONEL VALÊNCIO CARNEIRO Nº 502  
**Fone: (18) 3341 1214**

**ODIÁRIO DO VALE**  
 EMPRESA JORNALÍSTICA J.A. LTDA.  
 Rua Félix Jabur, 535 Tel/ fax: (18) 3341-3575 (18) 99150-7909 - Cândido Mota-SP - CNPJ 00495287/0001-39 Tiragem: 3 mil exemplares

**FILIADO À**  
**ABRAJORI** Associação Brasileira dos Jornais do Interior  
**ASUPAMI** Associação do Sudoeste Paulista da Mídia Impressa  
**ASSOCIADO DO INTERIOR DO** Associação dos Jornalistas do Estado de São Paulo  
**RGD** Rua Padre Clemente Henrique Moyses, 80 São Paulo/SP rgd@as3iterra.com.br

**CIRCULAÇÃO:** Assis, Cândido Mota, Cruzália, Echaporã, Florina, Frutal do Campo, Maracá, Nova Alexandria, Palmital, Paraguaçu Paulista, Pedrinhas Paulista, Platina, São Benedito, Santo Antônio do Paranapanema, Tamuré

**CNI - Cadastro Nacional de Jornais do Interior**  
 Periodicidade verificada em Brasília - Registro nº 00778  
 Artigos assinados não representam necessariamente a opinião do jornal.

**www.cminfohouse.com.br**  
**INFOHOUSE**  
*A sua casa de informática.*

Vendas - Assistência Técnica especializada - Suprimentos - Redes Locais  
**RECARGA DE CARTUCHOS E TONERS**  
 Fone: (18) 3323-3476 Fone: (18) 3341-3517 / 3341-2637  
 Av. Nove de Julho, 460 - Centro Av. Cel. Valêncio Carneiro, 491 - Centro  
 Assis - SP Cândido Mota - SP  
 e-mail: infohouse@cminfohouse.com.br

**CARTÓRIO DE REGISTRO CIVIL**  
**EDITAL DE PROCLAMAS**

Faço saber que pretendo se casar:

**CLEVERTON HENRIQUE DE MOURA e FERNANDA PEREIRA GODINHO**  
 Ela, operadora de refinaria, nascido em Cândido Mota (SP) no dia 23/02/95, domiciliado na rua Cleusil Favareto, 50, em Cândido Mota (SP), filho de Clóvis Oliveira de Moura e Sueli Corrêa de Lacerda de Moura. Ela, técnica de controle de qualidade, nascida em Cândido Mota (SP) no dia 19/05/90, domiciliada na rua Cleusil Favareto, 50, em Cândido Mota (SP), filha de Paulo Pereira Godinho e Aparecida de Lourdes Diniz Godinho.

**GIOVANE GETULIO DOS SANTOS e LUANA VALÉRIA DOS SANTOS RODRIGUES NEVES**  
 Ela, auxiliar de armazenagem, nascido em Cândido Mota (SP) no dia 10/09/93, domiciliado na rua Antonio Souza Reis, 181, em Cândido Mota (SP), filho de Getulio dos Santos e Maria Cleuzia Ferreira. Ela, do lar, nascida em Cândido Mota (SP) no dia 07/02/96, domiciliada na rua Antonio Souza Reis, 181, em Cândido Mota (SP), filha de Luciano de Souza Rodrigues Neves e Alice Pereira dos Santos Neves.

Se alguém souber de algum impedimento, oponha-o na forma da Lei Leticia da Silva Ozawa - Oficial

**SINDICATO DO COMÉRCIO VAREJISTA DE PALMITAL**  
 CNPJ Nº 53.594.669/0001-15  
 RUA FRANCISCO SEVERINO DA COSTA, 299 - PALMITAL-SP  
**EDITAL DE CONVOCAÇÃO**

Em conformidade com o disposto no Estatuto Social e no Regulamento Eleitoral, o Presidente da Entidade supra indicada convoca todos os associados que participaram da Assembleia Geral Extraordinária que será realizada no dia 09 de Dezembro de 2021, às 11h30, na sede do Sindicato, a Rua Francisco Severino da Costa, 299 para a eleição dos membros efetivos e suplentes da Diretoria, do Conselho Fiscal e dos Delegados junto ao Conselho de Representantes da Federação do Comércio de Bens, Serviços e Turismo do Estado de São Paulo - FECOMERCIO SP, bem como os respectivos suplentes, para o mandato de 24 de janeiro de 2022 a 23 de janeiro de 2026. O prazo para registro das chapas será de 10 (dez) dias contados da data da publicação deste Edital e deverá ocorrer na Secretaria do Sindicato, das 10h às 17h. Havendo recusa do registro da chapa ou do candidato, caberá recurso para a Diretoria, sem efeito suspensivo, no prazo de 5 (cinco) dias. Fica determinado o dia 09 de dezembro de 2021 para a segunda convocação, caso não seja atingido o quórum na primeira. Em caso de empate entre as chapas votadas, será realizado novo escrutínio 15 (quinze) dias após a convocação que atingir o quórum. No caso de chapa única, ficam dispensadas todas as formalidades, nos termos do artigo 5º do Regulamento Eleitoral, ocorrendo o pleito por aclamação na primeira data e horário indicados.

Palmital, SP, 26 de Agosto de 2021.

Ângelo Valter Bregano  
 Presidente do Sindicato do Comércio Varejista de Palmital  
 CPF/MF nº 959.880.928-53

**PREFEITURA DO MUNICÍPIO DE CÂNDIDO MOTA**  
 Estado de São Paulo  
**GABINETE DO PREFEITO**  
 DECRETO Nº 5981/2021, DE 27 DE AGOSTO DE 2021.  
 "DISPÕE SOBRE NOMEAÇÃO DE FUNCIONÁRIO PÚBLICO MUNICIPAL, APROVADA NO PROCESSO SELETIVO PÚBLICO Nº 01/2019, ATRAVÉS DE ATRIBUIÇÕES DO CARGO EM COMISSÃO DE DIRETOR DE DEPARTAMENTO, JUNTO AO DEPARTAMENTO DE TRANSPORTES, URBANIZAÇÃO E MOBILIDADE DA SECRETARIA DE OBRAS E SERVIÇOS PÚBLICOS DESTA PREFEITURA MUNICIPAL E DA OUTRAS PROVIDÊNCIAS".  
 A integra do Ato encontra-se Afixado no Atrio da Prefeitura Municipal de Cândido Mota e disponibilizado no site [www.candidomota.sp.gov.br](http://www.candidomota.sp.gov.br)

**PREFEITURA DO MUNICÍPIO DE CÂNDIDO MOTA**  
 Estado de São Paulo  
**GABINETE DO PREFEITO**  
 DECRETO Nº 5982/2021, DE 27 DE AGOSTO DE 2021.  
 "DISPÕE SOBRE ADMISSÃO DE EMPREGADA PÚBLICA MUNICIPAL, APROVADA NO PROCESSO SELETIVO PÚBLICO Nº 01/2019, ATRAVÉS DE CONTRATO DE TRABALHO POR PRAZO DETERMINADO, SOB O REGIME DO ESTATUTO E PLANO DE CARREIRA DO MAGISTÉRIO PÚBLICO MUNICIPAL DE CÂNDIDO MOTA, VINCULADA AO REGIME GERAL DE PREVIDÊNCIA SOCIAL E DA OUTRAS PROVIDÊNCIAS".  
 A integra do Ato encontra-se Afixado no Atrio da Prefeitura Municipal de Cândido Mota e disponibilizado no site [www.candidomota.sp.gov.br](http://www.candidomota.sp.gov.br)

**PREFEITURA DO MUNICÍPIO DE CÂNDIDO MOTA**  
 Estado de São Paulo  
**GABINETE DO PREFEITO**  
 DECRETO Nº 5983/2021, DE 27 DE AGOSTO DE 2021.  
 "DISPÕE SOBRE ADMISSÃO DE EMPREGADA PÚBLICA MUNICIPAL, APROVADA NO PROCESSO SELETIVO PÚBLICO Nº 01/2019, ATRAVÉS DE CONTRATO DE TRABALHO POR PRAZO DETERMINADO, SOB O REGIME DO ESTATUTO E PLANO DE CARREIRA DO MAGISTÉRIO PÚBLICO MUNICIPAL DE CÂNDIDO MOTA, VINCULADA AO REGIME GERAL DE PREVIDÊNCIA SOCIAL E DA OUTRAS PROVIDÊNCIAS".  
 A integra do Ato encontra-se Afixado no Atrio da Prefeitura Municipal de Cândido Mota e disponibilizado no site [www.candidomota.sp.gov.br](http://www.candidomota.sp.gov.br)

**PREFEITURA DO MUNICÍPIO DE CÂNDIDO MOTA**  
 Estado de São Paulo  
**GABINETE DO PREFEITO**  
 DECRETO Nº 5984/2021, DE 27 DE AGOSTO DE 2021.  
 "DISPÕE SOBRE EXONERAÇÃO A PEDIDO DA SENHORA ALESSANDRA ALVES FIRMINO DA GAMA E DA OUTRAS PROVIDÊNCIAS".  
 A integra do Ato encontra-se Afixado no Atrio da Prefeitura Municipal de Cândido Mota e disponibilizado no site [www.candidomota.sp.gov.br](http://www.candidomota.sp.gov.br)

TABELÃO DE PROTESTO DE LETRAS E TÍTULOS  
 RUA FÁBIO ZABUR, 535 - CENTRO - CÂNDIDO MOTA/SP - CEP: 13880-000 FONE: (18) 3341-8807  
 JOSE CARLOS ALVES DE ASSIS  
 TABELÃO

**EDITAL**  
 ENCONTRAM-SE NESTE TABELÃO, PARA SEREM PROTESTADOS, OS TÍTULOS ABAXO RELACIONADOS, CUJOS DETENTORES NÃO FORAM ENCONTRADOS NOS INTERIORES INDICADOS OU SE RECUSARAM AO RECONHECIMENTO DAS INTIMAÇÕES, OU POR RESERVIDA FORA DA COMPETÊNCIA TERRITORIAL DESTES TABELÕES (ART. 1º DO art. 949/97):

**NOTAS**  
 1) O pagamento do título só poderá ser efetuado mediante cheque visado e cruzado no cheque administrativo, exceto título para a habilitação prevista no art. 984/1.709, no valor equivalente ao da obrigação, emitido em nome e a ordem do apresentante e pagável nesta praça, sem prejuízo das emendas devidas, que deverão ser pagas no ato e em espécie, ficando entendido que a quitação não condiciona a efetiva liquidação do cheque.  
 Horário de atendimento: 09:00 às 12:00 ou das 13:00 às 17:00  
 2) Não presente Edital fixado nos Municípios de: São João do Rio Preto, São João do Rio Preto, São João do Rio Preto e São João do Rio Preto.  
 3) Caso não seja dada, deve-se enviar o Tabelação e o pagaré de comparecimento uma via de igual teor deste Edital.  
 4) Certificado e dua de, que foram expedidos todos os meses anteriores para o conhecimento do interessado.

CÂNDIDO MOTA, 27 de AGOSTO DE 2021  
 JOSE CARLOS ALVES DE ASSIS  
 TABELÃO

ANS-nº 300713

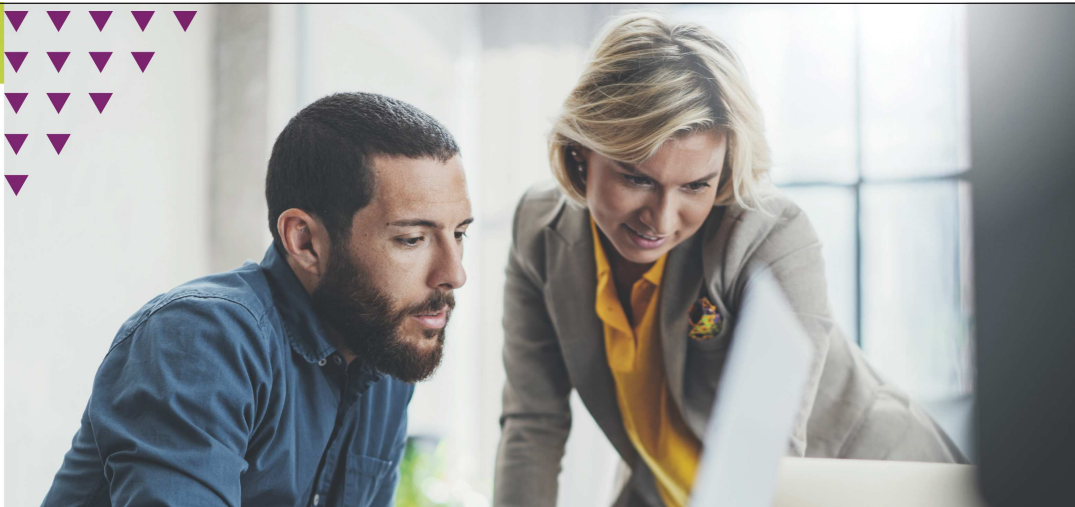

## Plano Essencial

O Plano de Saúde com o custo que sua empresa precisa e o benefício que seu funcionário merece!

**3302-3024**

[www.unimed-assis.coop.br](http://www.unimed-assis.coop.br)

**Unimed**  
Assis

somos  
**COOP**

# Poupança Premiada Sicredi

Concorra a **R\$ 2,5 MILHÕES EM PRÊMIOS** SÃO MAIS DE **200 CHANCES DE GANHAR**

A cada **R\$ 100 poupados** = **1 número da sorte para concorrer**

Poupança Programada = **Números da sorte em dobro**

“Eu vou poupar de montão e juntar o maior dinheiro.”

**E você, vem com a gente?**

Confira o regulamento em [poupancapremiadasicredi.com.br](http://poupancapremiadasicredi.com.br)

Promocão comercial vinculada a Títulos de Capitalização da modalidade Incentivo emitidos pela ICATU CAPITALIZAÇÃO, CNPJ nº 74.267.370/0001-73 e Processo SUSEP nº 15414.619105/2020-02. Período de 15/03/2021 até 20/12/2021. Durante toda a promoção, serão sorteados até R\$ 2.500.000,00 em prêmios, sendo 5 (cinco) sorteios semanais de R\$ 500.000,00 (um) de R\$ 500.000,00 em outubro e 1 (um) de R\$ 1.000.000,00 ao final da promoção, líquidos de Imposto de Renda IR (25%), conforme legislação em vigor. Regulamento em [poupancapremiadasicredi.com.br](http://poupancapremiadasicredi.com.br). SAC SICREDI (0800)7247220. SAC ICATU (0800) 2860109 (atendimento exclusivo para informações relativas ao sorteio de capitalização). Ouvidoria ICATU. Imagens meramente ilustrativas.

**Sicredi**

**Juliana C. Cassemiro**  
**Psicóloga**  
 CRP 06/105721



Rua Dona Elvira Vieira, 165  
 Centro - Cândido Mota/SP  
 (18) 99603-3573

**CIÚMES**  
**O que você precisa avaliar, com honestidade, é o quanto o sentimento está presente no seu dia a dia.**

- Em seu relacionamento, é comum que ocorram brigas por desconanças bobas?
- Você vigia as redes sociais de seu parceiro?
- Fiscaliza seus passos?
- Entende como ameaça toda conversa que ele tem com alguém do sexo oposto?

O ciúme se caracteriza por uma inquietação mental, a pessoa que o sente, tende a imaginar que perdeu importância para o ser amado, passa a suspeitar e desconfiar do parceiro (a), imaginando e percebendo os outros como ameaças ao seu relacionamento. Essa imaginação ou percepção nem sempre é baseada na realidade em si, muitas vezes, o que alimenta esses pensamentos são a insegurança, medo de abandono, necessidade de controle ou sentimento de posse da própria pessoa. O ciúme excessivo geralmente é motivo para grandes brigas, e com isso, o relacionamento é cada vez mais desgastado. As consequências se concentram no término, mas você pode reverter essa situação. E, pelo bem de sua saúde mental, é hora de aprender como controlar o ciúme. Ou, sem que perceba, o ciúme é que passará a controlar você. Nem sempre controlar o ciúme é tarefa fácil. Caso você não esteja conseguindo lidar com isso sozinho procure ajuda do psicólogo, que o auxiliara a se autoconhecer melhor, entender seus sentimentos e a modificar os comportamentos e pensamentos que estão te trazendo sofrimento.

**Atendimento adolescente, adulto e idoso.**  
**PARTICULAR E DESCONTOS PARA CONVÊNIOS: PREVER; Funerária Peniel; Funerária Pax Universal; Sindicato dos Trabalhadores e Sindicato Rural.**

**SEU CARTUCHO OU TONER ESTÁ ACABANDO? FALE CONOSCO.**



**Fone: (18) 3341-5973** CARTUCHOS & TONER  
 Rua Antonio Conte, 498, Centro, Cândido Mota/SP

**'Corinthians CM' e 'Amigos da Comunidade' arrecadam doações para Santa Casa**



**Da Redação**  
**Cândido Mota**

Os grupos 'Corinthians Cândido Mota' e 'Amigos da Comunidade', estão arrecadando até o dia 5 de setembro, doações de leite e papel higiênico para a Santa Casa de Misericórdia 'Maculada Conceição', do município. A campanha está sendo realizada pelo Fun-

Fundo Social de Solidariedade  
 Cândido Mota/SP



**AJUDE A SANTA CASA DE CÂNDIDO MOTA!**  
 Precisamos de leite e papel higiênico

**BAURU**  
 Lanches

**NOVO ENDEREÇO**  
 Av. Cel. Valêncio - nº 70  
 Centro - Cândido Mota/SP

☎ 3341-1725 ☎ 99719-2527 / 99611-5170

**DSG**

**DROGARIA SÃO GABRIEL**  
**(18) 3341 1117**  
**(18) 99616 5707**

Aos domingos das 8h às 12h30  
 Horário normal das 8h às 19h

Rua São Caetano nº 610

**Escritório Técnico Contábil MACHADO**

Abertura de Firmas  
 Escritas Fiscais e Contábeis

Rua Henrique Vasques, 43  
 Fone: 3341-1886 e 3341-2325  
 Cândido Mota-SP

**RESUMO DAS NOVELAS**

**IMPÉRIO**  
 Thereza sofre e se afasta sem ser vista. Luíza conta a Pedro que Samuel os flagrou juntos. Zayla afirma a Pilar que ama Samuel e não desistirá dele. Quinzinho perde a voz novamente, e Clemência se preocupa. Pedro pede que Samuel seja seu amigo. Justina alerta Luíza sobre Thereza. Thereza pede ajuda a Cassias para afastar Pedro de Luíza. Cassias prepara um plano de viagem para Pedro. Luíza descobre que Pedro e Thereza se ausentarão por um ano. Tônico vence a eleição para deputado. Thereza se surpreende ao saber que Pedro decidiu levar as princesas a Luíza para sua viagem.

**PEGA PEGA**  
 Antonia disfarça sua preocupação e diz a Júlio que seu recuo é por causa do vazamento de gás. Dom e Dilson descobrem que são irmãos e combinam guardar segredo até a confirmação do teste de DNA. Eric faz uma surpresa para Luíza. Eric aceita o pedido de casamento feito por Luíza. Antonia encontra um comprovante de enterro de Sherlock entre os pertences de Júlio e manda Domenico investigar. Domenico acha a mala de Pedrinho com o dinheiro no túmulo de Sherlock. Júlio se entrega à polícia e confessa ao delegado Siqueira que roubou o Carioca Palace. Antonia conta a Douglas que Júlio roubou o hotel. Douglas avisa a Luíza e Eric que o ladrão do Carioca Palace foi descoberto.

**IMPÉRIO**  
 José Alfredo finge ser uma assombração para confundir Cora. Vicente cumprimento sua equipe e apresenta a todos. Xana se irrita quando Nana recebe um telefonema de Antônio. Maria Marta dispensa Maurício e fica no quarto de José Alfredo. Vicente e Cristina se beijam. Maria Clara se declara para Vicente. Salvador observa Helena dormir e Carmem se preocupa com a moça. Maria Isis e José Alfredo passam o dia juntos. Teo escreve a biografia não autorizada de José Alfredo. Claudio liga para Leonardo. Cora aparece na casa de Maria Marta e conta que viu José Alfredo.

\* Os capítulos estão sujeitos a mudanças em função da edição das novelas

**Education Center**

Chegou em Cândido Mota o Education Center, o Centro de Idiomas Especializado do Santa Clara Grupo Educacional, trazendo mais qualidade e preços acessíveis.

Além de ensinar outro idioma, formamos o aluno para que consiga assimilar aspectos culturais globais.

O aluno é estimulado a falar em inglês durante toda a aula, sempre se expressando e evitando frases decoradas.

Através da abordagem comunicativa, as aulas são dinâmicas e divertidas.

Atividades extracurriculares são desenvolvidas constantemente, sempre buscando o enriquecimento da aprendizagem.

**Materiais didáticos:**  
 MACMILLAN  
 UNIVERSITY OF CAMBRIDGE  
 UNIVERSITY OF OXFORD

Cursos preparatórios para exames de proficiência. Aprenda inglês focado em seus interesses.

**KIDS:** a partir dos 3 anos  
**TEENS:** a partir dos 11 anos  
**ADULTS:** para jovens até 99 anos

Rua Augusto Gozzi, 526, Centro • Cândido Mota/SP  
 ☎ 3341 4284  
 ☎ 9 9791 7885

**INSTITUTO OMAR CARDOSO**

**HORÓSCOPO**

VISITE: WWW.OMARCARDOSO.COM.BR

**ÁRIES** 21/03 A 20/04  
**TOURO** 21/04 A 20/05  
**GÊMEOS** 21/05 A 20/06  
**CÂNCER** 21/06 A 21/07  
**LEÃO** 22/07 A 22/08  
**VIRGEM** 23/08 A 22/09

Terá um dia de inspiração e emoções a flor da pele. Você estará mais sensual do que nunca e vai priorizar a intimidade junto de seu amor, a qualquer atividade vazia. Procure adiar novos investimentos e financiamentos.

A Lua indica um dia bastante positivo para dedicar-se ao equilíbrio da saúde integral, do corpo, das emoções, da mente e do espírito. Faça uma automassagem, uma aula online de yoga e disciplinar-se à prática da meditação.

Terá um dia de interiorização e emoções afloradas, de afeto e acolhimento, especialmente com os seus. O dia é ótimo para ficar em casa ao lado de familiares, das pessoas que ama, pois com elas reside seu sentido de segurança.

A Lua indica um dia em que razão e emoção caminham de mãos dadas. O dia é ótimo para os estudos, para estar com amigos, mas também para fazer uma rápida viagem, para perto de sua casa, se possível para a praia ou cachoeira.

**LIBRA** 23/09 A 22/10  
**ESCORPIÃO** 23/10 A 21/11  
**SAGITÁRIO** 22/11 A 21/12  
**CAPRICÓRNI** 22/12 A 20/01

A Lua indica um dia em que você deve distanciar-se de toda e qualquer atividade que envolva dinheiro. Seu sentimento de realidade está comprometido; você está mais romântico e fantasioso. Adie transações financeiras.

Terá um dia de interiorização e necessidade de silêncio e solitude. Com as emoções a flor da pele, você deve evitar pessoas e situações tóxicas. Este pode ser um dia muito gostoso para cuidar de si mesmo e para a prática da meditação.

Terá um dia de popularidade no trabalho. Sua imagem social e profissional pode melhorar e você será apreciado pela sua educação, gentileza e empatia. Procure adiar a apresentação de projetos e palestras relacionadas ao trabalho.

**AQUÁRIO** 21/01 A 19/02  
**PEIXES** 20/02 A 20/03

Terá um dia de maior envolvimento com os estudos, especialmente com a matemática, a física e a química. Hoje você pode sentir uma forte necessidade de contato com o Sagrado. Dedique mais tempo à meditação.

Terá um dia de maior envolvimento com os estudos, especialmente com a matemática, a física e a química. Hoje você pode sentir uma forte necessidade de contato com o Sagrado. Dedique mais tempo à meditação.

**PALAVRAS CRUZADAS DIRETAS**  
 www.coquetel.com.br © Revistas COQUETEL

Sinais topográficos em estações baixas	Caminhada feita pelo vigilante	Destinos (7) - País, mercado e parentesco	Escaridoro (7) - Jogo, jogador, glândula	Aluno que auxilia e professor
Função do chefe da companhia aérea	Posto superior de um sargento	Doutor (abrev.) (8) - Jogo, peça de xadrez	Unidade de Terça-feira (8) - Jogo	Neurônio (8) - Órgão do laboratório
Especie de vegetal para minérios	Aquela que comete crimes	Loteria de números da CEF	Máquina que indica o homem	Situação crítica (8) - Jogo de tabuleiro
Artista como Cândido Portinari	Apóstolo de Cristo (8) - Jogo	Triste, em inglês (8) - Jogo	Muito levada (8) - Jogo	Bastão do jogo de bilhar
Doença (7) - Para L.P., secção da MPB	Conceito de "voto"	Qualquer pessoa, sem exceção	Largo período sem chuvas	(7) Vegetal a capital do Jogo nos EUA
Prônimo feminino	Alfândega do mesmo curso	Dissonância	Paulo Sílvio, ator cômico	(7) Monarca em grande quantidade

**Solução**

1. OPETE 2. FELDO 3. ...

4. ... 5. ... 6. ... 7. ... 8. ... 9. ... 10. ... 11. ... 12. ... 13. ... 14. ... 15. ... 16. ... 17. ... 18. ... 19. ... 20. ... 21. ... 22. ... 23. ... 24. ... 25. ... 26. ... 27. ... 28. ... 29. ... 30. ... 31. ... 32. ... 33. ... 34. ... 35. ... 36. ... 37. ... 38. ... 39. ... 40. ... 41. ... 42. ... 43. ... 44. ... 45. ... 46. ... 47. ... 48. ... 49. ... 50. ... 51. ... 52. ... 53. ... 54. ... 55. ... 56. ... 57. ... 58. ... 59. ... 60. ... 61. ... 62. ... 63. ... 64. ... 65. ... 66. ... 67. ... 68. ... 69. ... 70. ... 71. ... 72. ... 73. ... 74. ... 75. ... 76. ... 77. ... 78. ... 79. ... 80. ... 81. ... 82. ... 83. ... 84. ... 85. ... 86. ... 87. ... 88. ... 89. ... 90. ... 91. ... 92. ... 93. ... 94. ... 95. ... 96. ... 97. ... 98. ... 99. ... 100. ...

**AGROVALE**  
 PRODUTOS AGROPECUÁRIOS

**AGROVALE**  
 PRODUTOS AGROPECUÁRIOS

Rações Pet Food, Concentrados remix, Med. Veterinários, Pintos para corte e postura, Aves Exóticas, Artigos p/ Pesca, Serviço especializado de banho e tosa, ETC.

Rua José Marroni, 131, fone 3341-1293 - Resid. 3341-1837 - Cândido Mota/SP

# 'Vigilância' de CM alerta para surgimento de escorpiões

Da Redação

Cândido Mota

Com a chegada do calor, aumentam os riscos de ataques de animais peçonhentos, principalmente escorpiões. De acordo com a Vigilância em Saúde, o município de Cândido Mota registrou neste ano, 30 notificações. A explicação para esse aumento é que, quando está muito calor, estes animais costumam sair para se alimentar de ou-

tros insetos, e acabam atacando os seres humanos. Coincidentemente, nas épocas mais quentes do ano a reprodução de diversos animais, incluindo a dos escorpiões e de seus alimentos, como baratas, se intensifica, o que contribui para o aumento de sua população.

Como são encontrados nas galerias de águas pluviais e esgoto, o acesso dos escorpiões às residências muitas vezes se dá pelos

ralos. Para tentar controlar a entrada, é importante deixar ralos tapados e também vedar portas, rodapés e manter janelas fechadas, por onde o animal pode acessar a casa.

Outra ação muito importante é evitar o acúmulo de material inservível no quintal, como entulho, restos de material de construção e madeiras, além de manter os ambientes limpos, pois o lixo é atrativo para o

animal. Quanto ao uso de venenos, ressalta-se que há pouca eficácia em função das características biológicas e do comportamento do escorpião.

Caso encontre um escorpião, a orientação é de que, sempre que possível e seguro, o morador mate ou aprisione o animal em um pote ou vasilhame, e o encaminhe à Vigilância em

Saúde, situada à rua Assadi Chadi, nº 358. As dúvidas também poderão ser esclarecidas através do telefone 3341-1373.

A prefeitura de Cândido Mota esclarece que uma equipe de agente vetores faz vistorias de acordo com as solicitações feitas pelos munícipes, orientando sobre quais medidas deverão ser tomadas. A visita é rea-

lizada no imóvel do reclamante e nas imediações.

Em caso de acidentes, ao ser picado por um escorpião a pessoa deve procurar imediatamente a Santa Casa, para realizar uma avaliação e identificação da necessidade de receber soro. O soro é aplicado na Unidade de Pronto Atendimento (UPA) em Assis. (Assessoria de Comunicação PMCM)

## CM registra 37 casos de Covid-19 em três dias

Da Redação

Cândido Mota

A prefeitura de Cândido Mota, através do departamento de Vigilância Sanitária, da Secretaria de Saúde, divulgou na sexta-feira, dia 27, a atualização dos casos de Covid-19 no município. Foram realizados 11.824 testes. Destes, 4.261 casos foram positivos, 7.544 negativos e 19 ainda aguardam resultado. Dos 4.261 casos positivos, 4.070 já estão recuperados. O município registrou 159 óbitos pela doença desde o início da pandemia.

Até terça-feira, dia 24, Cândido Mota havia registrado 4.224 casos. Portanto, houve 37 novos casos de Covid-19 no município em três dias.

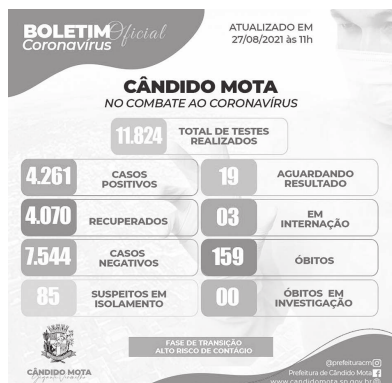

"Seguem sendo fundamentais as medidas sanitárias como o uso de máscara, álcool em gel e distan-

ciamento social. Cuide de quem você ama. Não aglomere, a pandemia não acabou", orienta a prefeitura.

### CADA GOTA FAZ A DIFERENÇA

**Economize 16 mil litros de água por ano**

Acabar com o famoso 'pinga-pinga' é uma forma bem simples e prática para economizar água para nossa cidade e também para o nosso planeta. Você sabia que em um dia são 44 litros de água desperdiçada, 1300 litros por mês e 16 mil litros de água por ano?

Aproveite esta e mais dicas que o Sae de Cândido Mota preparou para você e sua família. **Vamos combater o 'pinga-pinga' e garantir água para todos!**

- Confira mais dicas:**
- Ligue a máquina de lavar somente após acumular bastante roupa suja**
- Mantenha a sua piscina coberta e evite até 90% da evaporação da água**
- Opte por varrer a calçada ao invés de jogar a água de maniqueira**
- Ao escovar os dentes ou ensaboar as mãos, mantenha a torneira fechada**

**SAE**  
Serviço Autônomo de Água e Esgoto  
FONE: (18) 3341-9200

### NOVA BIZ 110i

2016

MUITO MAIS ECONOMIA PARA VOCE!

3 ANOS DE GARANTIA

- NOVO MOTOR COM INJEÇÃO ELETRÔNICA
- MAIS ECONOMIA
- MELHOR DESEMPENHO

**HONDA**

Matriz: Fone: (18) 3421-6000  
Praça Alfredo Luz, 127 - Centro  
Assis-SP

Hipermercado Amigão: Fone: (18) 3322-3297  
Rua Walter Antonio, 1.300 - Loja 17  
Assis-SP

Cândido Mota: Fone: (18) 3341-6491  
Rua Henrique Vazquez, 461 - Centro  
Cândido Mota

## Classificados

### RESIDÊNCIAS

#### VENDE

**Vila Virginia**  
Casa com 8 cômodos na rua Antonio Paulino Barreiro, nº 217. Tel: 3341 5888 ou (11) 98703 9068, com José Antonio.

**Centro**  
Casa mista na rua Angelo Pipolo, nº 32, com 13 metros de frente x 34 metros de fundo. Tel: 3341 1679.

**Jardim São Francisco**  
Casa com 4 cômodos e banheiro, de laje, garagem para 2 carros. Tel: 99786 7234.

**Jardim Sol Nascente**  
Casa com 4 cômodos e banheiro e garagem, de laje. Tel: 99786 7234.

**Parque Santa Cruz**  
Casa na rua Henrique José Pires, com 3 quartos, sala, cozinha e banheiro, lavanderia fechada, garagem fechada para 1 veículo, 120m² de construção. Valor R\$ 200 mil. Cel (14) 99800 6611, com Luis.

**Vila Alpina**  
Na rua Tomé Alves, nº 130, quitada e documentada, com 2 quartos, sala, cozinha, banheiro, dispensa no fundo, churrasqueira e lavanderia, garagem para 3 carros, 155m² de construção. Valor R\$ 155 mil. Aceita terreno em troca. Tel: 99668 9382.

**Santa Clara II**  
Na rua Antonio Chagas dos Santos, nº 75, quitada, com 81m². Tel: 99601 0153.

**Centro**  
Na rua Fado Jabur, nº 1089, com 3 quartos, 2 salas, banheiro e 2 cozinhas, terreno de 10x40. Tratar no local.

#### Bar

Na rua São Paulo nº 208. Aceito carro ou moto como entrada. Tel: 99745 6364.

#### Barracão

Terreno de 10x30m e barracão de 10x25m, na rua Cel. Valêncio Carneiro, nº 751, centro, valor a combinar. Tel: 3349 1296.

#### Barracão

Recém construído, de 10x30m, com banheiro, para colheiteira, caminhões ou tratores. Na rua José Maroni, nº 710, jardim Tangará. Tel: 99729 0549.

### COMERCIAL

#### ALUGUEL

**Área de Lazer**  
Com piscina, churrasqueira, banheiros masculino e feminino, geladeira, freezer, fogão e utensílios de cozinha, 10 mesas e 32 cadeiras, na rua São Paulo, nº 282, fundos. Tel: (18) 99794 5004.

**Sala Comercial**  
De preferência para estética, na rua José Elias Cury, nº 643. Tratar no fone (18) 3341 4129 ou 99791 2640.

**JG Espaço de Lazer**  
Para festas e confraternizações, na rua Miguel Antonio Madureira, nº 80, parque Santa Cruz II, diária R\$ 300. Tel: 99685 8536.

**Chácara para Festa**  
Com piscina, churrasqueira e suite para dormir, na estrada da Ajuricada, bairro dos Alves. Tel: 99825 1843 ou 99802 9180.

**Chácara para Festa**  
No Porto Almeida, com piscina, churrasqueira, estaleiro na beira do rio, cascata e hidromassagem.

### TERRENOS

**Porto Almeida**  
Vende ou troca-se terreno no Paraíso das Águas, medindo 10x60m. Tel: 99788 6940, com Lorival.

**Resid. Recanto Verde**  
Medindo 10x20m, com calçada e gramado. Valor R\$ 30 mil, mais parcelas. Tel: 99701 5325, com Jair.

**Vila Dias**  
Terreno medindo 5,70 x 27,30m, na rua Jaime de Oliveira Borges, valor R\$ 70 mil. Tel: 99735 2125.

**Residencial Bella Vitta**  
Terreno medindo 200m2, valor R\$ 35 mil, somente venda. Tel: (14) 99664 5152, com Roberto.

**Jd Santa Clara II**  
Medindo 8x27,5m, na rua Sebastião Rodrigues da Rocha. Tel: 99735 2125, valor R\$ 90 mil.

### DIVERSOS

**Aparelho Auditivo**  
Vende-se um aparelho auditivo da marca Oticon, com apenas 15 dias de uso. Valor R\$ 3.500 com manutenção gratuita. Tel: (14) 98107-2097 ou 99631-9860, com Maria Antônia.

**Manutenção**  
Computadores e Notebook. Tel: 99742 2689.



**Cândido Mota e região merecem o que há de melhor em ensino superior!**

Não perca esta oportunidade. Matrículas abertas.

Faça seu cadastro pelo Whatsapp e concorra a bolsas de estudo. (18) 9 9693 9632

**Anhanguera**  
Cândia Mota

(18) 3341 4284 Rua Augusto Gozzi, 526. Centro • Cândido Mota/SP

SANTA CLARA INSTITUCIONAL



**É HORA DE ECONOMIZAR**  
+ENERGIA +SUSTENTABILIDADE

**elétrica Forte**  
materiais elétricos & serviços

RUA JIV DA CUNHA E SILVA 445 (18) 3302-7777



**ATENÇÃO**  
*Comunicado Importante*

**AGORA SOMOS A CASA DE CARNES FRAZÃO**

CASA DE CARNES FRAZÃO



**MultiDrogas**  
Com você, pela saúde da nossa gente

**ATENDIMENTO E ENTREGAS ATÉ AS 20 HORAS**

**ENTREGA GRATUITA**  
COBRIMOS QUALQUER OFERTA

COMPRAS ACIMA DE R\$ 10,00 EM PRODUTOS JOHNSON & JOHNSON GANHE UMA MÁSCARA DESCARTÁVEL

**DISK ENTREGA** (18) 3341-2214 OU 99608-5112



**TEM NOVIDADE NA KINGUIN!**  
Agora com viagens para São Paulo durante o Dia ou a Noite!

**- Frota moderna** - Preços especiais

**- Novos horários** (Saídas diárias.) - Nova SALA VIP (Próxima à Barra Funda.)

Faça já sua reserva!  
18 99602 1379  
www.kinguin.com.br

**Kin Guim**



Nosso foco é a tranquilidade da sua família  
Plano Prever

Rua Augusto Gozzi, 141  
Centro Funerário São Vicente Prever  
3341 6489 / 99725 8807  
contato@saovicenteprever.com.br  
0800 771 6060

f /saovicentepreverassis  
i @saovicenteprever

**SÃO VICENTE PREVER**

# Lideranças rurais da região participam de encontro 'Agronegócio e Projetos Integrados'

Da Redação

Região

No dia 26 de agosto, aconteceu na sede da Assocana, em Assis, o Encontro de Lideranças 'Agronegócio - Projetos Integrados', promovido pela Faesp/Senar. Estiveram presentes representantes dos sindicatos rurais e coordenadores do Senar de toda região. O presidente do Sindicato Rural de Cândido Mota,

Darciso Pedro dos Reis, participou do encontro, assim como o presidente do Sindicato Rural de Assis, Orson Mureb Jacob.

O encontro teve como objetivo, apresentar o conjunto de projetos integrados, o qual está sendo desenvolvido em parceria com a Secretaria de Agricultura e Abastecimento do Estado de São Paulo, o Senar-SP e o Sebrae-SP, e visando buscar soluções para os prin-

cipais desafios do setor do agronegócio Paulista.

A apresentação do projeto foi conduzida pelo presidente do Sebrae e vice-presidente da Faesp, Tirso Meirelles, e assessor de presidência, Renato Fonseca.

Entre os temas abordados, destaque para discussões sobre a retirada da vacinação contra a febre aftosa, Defesa Animal (Brucelose/Tuberculose), Defesa Vegetal, Inspeção do Selo Arte,

Código Florestal/Car/Pra/Prada, Segurança Rural, Ativação das Casas de Agriculturas no Estado (Cati), Vendas Públicas, Conectividade Rural, Arranjos Produtivos Locais e Desenvolvimento Regional, Feira do Empreendedor, a instalação de um Centro Operacional para o atendimento aos produtores rurais em Campinas, Linhas de Crédito do Feap para perdas referentes à geadas e a seca, entre outros.



# Sicredi anuncia alta de 51% na contratação de crédito rural no primeiro mês do Plano Safra 2021/2022

Da Redação

Geral

Reforçando sua posição como uma das instituições financeiras que mais concedem crédito ao agronegócio no Brasil, o Sicredi já registrou a contratação de mais de R\$ 4,8 bilhões em crédito rural apenas no primeiro mês do Plano Safra 2021/2022. O valor é 51% maior do que o registrado no mesmo período de 2020, quando foram contratados R\$ 3,2 bilhões, e supera a média de alta verificada no mercado, que registrou aumento de 16%

do valor contratado por produtores rurais, com um total de R\$ 26,9 bilhões, segundo o Ministério da Agricultura, Pecuária e Abastecimento (MAPA). Com esse desempenho, o Sicredi tem representatividade de 18% das contratações realizadas no mercado em julho.

Do total registrado pela instituição financeira cooperativa em contratações, R\$ 3,5 bilhões serão destinados a operações de custeio (valor 30% maior do que o verificado em julho de 2020 e que representa 22% do montante contrata-

do no mercado para esta finalidade). Cerca de R\$ 1,2 bilhão foi contratado para investimentos (180% a mais do que o registrado no mesmo período do ano passado e equivalente a 18% do total contratado no mercado com esse objetivo), R\$ 67 milhões foram contratados para comercialização (alta de 98% em relação a julho de 2020 e equivalente a 4% do verificado no mercado) e R\$ 35 milhões para industrialização (146% a mais do que em julho de 2020 e que representa 2% do contratado no mercado para este fim).

Com foco no atendimento aos pequenos e médios produtores, o Sicredi já observa, no primeiro mês do ciclo, crescimento de 48% nas contratações realizadas via Pronaf (Programa Nacional de Fortalecimento da Agricultura Familiar), com um total de R\$ 1,7 bilhão (equivalente a 26% do mercado), e de 37% via Pronamp (Programa de Apoio ao Médio Produtor Rural), totalizando aproximadamente R\$ 1 bilhão contratado neste curto período (26% do mercado). Outros R\$ 2,1 bilhões foram contratados por produtores ru-

rais junto à instituição financeira cooperativa por meio de outros programas, uma alta de 61% em relação ao valor verificado em julho de 2020 e que representa 13% do registrado pelo mercado.

"Nosso desempenho verificado somente no primeiro mês do ano-safra 2021/2022 supera as expectativas e mostra o apetite dos produtores rurais por crédito para diversas finalidades que expressam a força do Sicredi não apenas como fornecedor dos recursos, mas também

como instituição financeira próxima desse público, capaz de orientá-lo para o desenvolvimento sustentável de seu negócio e disponibilizar as soluções mais adequadas para atendê-lo", afirma o diretor executivo de Crédito do Sicredi, Gustavo Freitas.

Associados interessados em contratar crédito rural no Sicredi podem procurar a sua agência ou utilizar os canais digitais da instituição financeira cooperativa, como o aplicativo ou o WhatsApp, para dar andamento ao processo. (Colaborou Assessoria de Comunicação)

**BEM-ESTAR**  
CORRETORA DE SEGUROS

CONSÓRCIOS  
PREVIDÊNCIA  
SEGUROS

you sonha... you realiza...  
nós garantimos...

**FONE: (18) 3341-1544**

**Contabilidade Rural & Empresarial**

**Eduardo Brizzi** **Fernando Baldo**  
018 99643-3249 018 99725-9740

018 3341-1002 / 3341-2005  
bebcont@gmail.com

Antônio Conte, 368 - Cândido Mota-SP

**VALE Paranapanema**  
AVIAÇÃO AGRÍCOLA

[www.valeaviacao.com.br](http://www.valeaviacao.com.br)

**Tel: (18) 3323 7016**  
**Cel: (18) 99621 3115**  
Ricardo / Ferrugem  
Rua Santa Cecília nº 493 - Assis/SP

**CÂMARA MUNICIPAL DE CÂNDIDO MOTA**

**SESSÃO ORDINÁRIA**

A Câmara Municipal de Cândido Mota, convida toda população para participar das Sessões que acontecem na primeira e terceira segunda-feira do mês, às 19h, no auditório 'Gilfredo Boreti'.

**PARTICIPE !**

As sessões também podem ser acompanhadas ao vivo pela internet, através da página da Câmara no facebook 'camaracmota', no canal do youtube 'tvcamaracandidomota' ou ainda através do site [www.camaracandidomota.sp.gov.br](http://www.camaracandidomota.sp.gov.br)

**Rua Félix Jabur, 540, Cândido Mota/SP**  
[www.camaracandidomota.sp.gov.br](http://www.camaracandidomota.sp.gov.br) / e-mail: [camara@cmotanet.com.br](mailto:camara@cmotanet.com.br)

# Estimativa do IBGE aponta CM com 31.410 habitantes

Da Redação

Cândido Mota

O Instituto Brasileiro de Geografia e Estatísticas (IBGE) divulgou nesta sexta-feira, dia 27, as estimativas das populações residentes nos 5.570 municípios brasileiros. A cidade de Cândido Mota ganhou 64 habitantes a mais em comparação à última, divulgada em 2020, quando houve a estimativa de 31.346 cândido-motenses. O município chegou a 31.410 habitantes, 1.526 cândido-motenses a mais que do último censo realizado em 2010, quando foram contabilizados 29.884 habitantes.

## Números

O município de São Paulo continua sendo o mais populoso, com 12,4 milhões de habitantes, seguido pelo Rio de Janeiro (6,8 milhões), Brasília (3,1 milhões) e Salvador (2,9 milhões).

A cidade de Borá ganhou um habitante a mais na estimativa e passou de 838 para 839 moradores, mantendo-se como a menor cidade do Estado de São Pau-

lo e a segunda do país.

Borá faz parte de uma lista de apenas quatro cidades em todo país que possuem menos de um mil habitantes. Serra da Saudade (MG), que é menor cidade do Brasil com 771 moradores, Araguaína (MT), com 909, e Engenho Velho (RS), com 932 habitantes são as outras três cidades que fazem parte dessa lista.

O levantamento apontou que a população brasileira chegou a 213,3 milhões em 2021, um aumento de 0,74% em relação a estimativa de 2020. Porém, o instituto desconsiderou o fator pandemia nessa estimativa.

“Os efeitos da pandemia de Covid-19 no efetivo populacional não foram incorporados nesta projeção, devido à ausência de novos dados de migração, além da necessidade de consolidação dos dados de mortalidade e fecundidade, fundamentais para se compreender a dinâmica demográfica como um todo”, informou em nota o IBGE.

O estudo, com data de referência em 1º de julho, leva em conta todos os 5.570 mu-

nicipios brasileiros e é um dos parâmetros utilizados pelo Tribunal de Contas da União (TCU) para o cálculo do Fundo de Participação de Estados e Municípios, além de referência para indicadores sociais, econômicos e demográficos.

Ainda de acordo com o instituto, as implicações da pandemia no tamanho da população serão verificadas a partir do próximo censo demográfico, previsto para ser realizado em 2022. A pesquisa seria realizada neste ano, mas foi cancelada após corte no orçamento feito pelo governo federal.

Por lei, o censo deve ser realizado a cada 10 anos. O último ocorreu em 2010. Com o adiamento da pesquisa de 2020 devido à pandemia de Covid-19, o dinheiro foi usado no combate ao coronavírus.



## Prédios da ‘Assistência Social’ de CM são revitalizados

Da Redação

Cândido Mota

A prefeitura de Cândido Mota está realizando a revitalização dos prédios da sede da Secretaria Municipal de Assistência Social e do Centro de Refe-

rência da Assistência Social (Cras), ambos na rua Jerônimo Flauzino Barbosa. O local, que hoje abriga os órgãos públicos, faz parte do complexo da antiga Fepasa, atual América Latina Logística (ALL). “Os locais vão oferecer

mais conforto aos municípios que são atendidos pela secretaria e, além disso, com a revitalização, estamos preservando esses prédios que fazem parte da história do município e da expansão da malha ferroviária no Brasil. Muitas no-

vidades estão vindo para nossa cidade, continuamos trabalhando muito para ‘construir um novo tempo’ para Cândido Mota”, disseram o prefeito Eraldo Pereira e vice Luiz Carlos Nicodemos Guedes, o ‘Carlos Gordo’.

## Amamentação x Odontologia

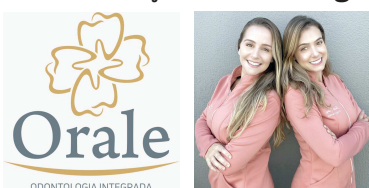

ODONTOLOGIA INTEGRADA

**Poliana Val - CRO-SP 121.560**  
**Isabella Queiroz - CRO-SP 113.975**

Sabemos que a amamentação é a maior e melhor fonte de nutrientes para o bebê, sendo altamente balanceada e contendo cargas imunológicas fundamentais para seu crescimento.

O ato de amamentar também traz benefícios emocionais e diminui a ansiedade, tanto para o bebê quanto para a mãe.

Para a odontologia, a amamentação traz grande influência no desenvolvimento das arcadas dentárias. É através do movimento de sucção durante a mamada, que os ossos, músculos e articulações da face se desenvolvem e se remodelam.

O corpo recebe estímulos que guiarão o desen-

volvimento correto da mandíbula, posicionamento da língua e dos músculos da mastigação.

Tudo esse processo influenciará na correta mastigação, deglutição e respiração do bebê.

Lembrando que é importante higienizar a boca dos bebês, mesmo ainda sem dentes.

**A Orale - Odontologia Integrada fica na rua Antônio Conte, 367, no centro de Cândido Mota. Os telefones para contato são: (18) 3341-7101 e (18) 99804-9846. Confira também as redes sociais da clínica. Instagram @orale\_odonto e no facebook: Orale Odontologia Integrada.**

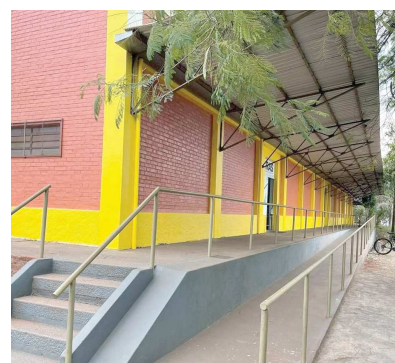
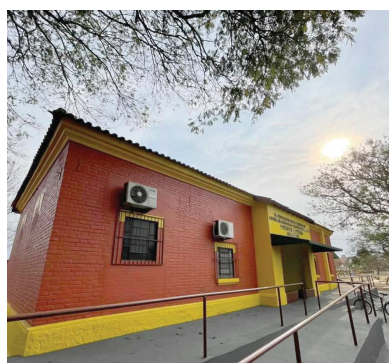

## Max Shine inaugura 2ª loja em CM

Da Redação

Cândido Mota

Há um ano e meio atendendo na rua João Favareto, nº 550, no jardim São Francisco, em Cândido Mota, a Max Shine, loja especializada em produtos de limpeza, inaugurou nesta sexta-feira, dia 27, sua segunda unidade, no centro da cidade.

A nova loja, localizada na rua Carmo Chadi, nº 424, em frente ao Detran, conta

com amplo espaço, oferecendo grande variedade de produtos de limpeza para linha doméstica, descartáveis, automotiva, utilidades, e linha completa para piscina.

A Max Shine conta com serviço de entrega pelo telefone 3341-2559 ou whatsapp 99686-7534.

Os proprietários Toni e Leila convidam todos para conhecerem o novo espaço, que oferece ótimo atendimento com preço diferenciado.



**CLÍNICA ABSX**  
SEGURANÇA E MEDICINA OCUPACIONAL

Nós cuidamos de seu maior Patrimônio

**ASO** Atestado de Saúde Ocupacional

- ✓ Admissional
- ✓ Demissional
- ✓ Periódico
- ✓ Mudança de Função
- ✓ Retorno ao Trabalho

VENHA FAZER OS EXAMES DA SUA EMPRESA CONOSCO

contato@grupoabsx.com.br

Rua Joaquim Galvão de França, nº127  
Bairro Centro - Andar Térreo  
Cândido Mota-SP - CEP: 19.880-053

(18) 99617-7875  
(18) 3341-1543