

Auto Peças Geral Diesel Ltda
Peças para Caminhões e Pick-ups e Rolamentos em Geral
Fone (18) 3324 2722
Avenida Paschoal Santilli nº 1436 - Vila Rodrigues - Assis/SP
email: vendas@geraldiesel.com.br

O DIÁRIO DO VALE
Há 27 anos se reinventando a cada dia!
Região Oeste do Estado de São Paulo, 3ª feira, 11 de Janeiro de 2022
Diretor e Editor Chefe - José Augusto Doná MTB 21330 • Ano XXVII • Nº 5936 • R\$ 2,00
Telefones (18) 3341 3575 (18) 99150-7909 SITE: www.odiariodovale.com E-MAIL: cmnoticias@uol.com.br

Sicredi
CM NOTÍCIAS

FACEBOOK.COM/ODIARIODOVALEOFICIAL
ODIARIODOVALE.COM
INSTAGRAM.COM/ODIARIODOVALEOFICIAL
YOUTUBE.COM/USER/ODIARIOTV

Dermatologista passa a atender na rede pública em CM



ALMADA. LÍQUIDO PRECIOSO.

@ALMADAPUOMALTE



Médica Iara Sorgi foi anunciada pelo prefeito Eraldo e secretária Vânia

Da Redação
Cândido Mota

O prefeito de Cândido Mota, Eraldo Pereira, ao lado da secretária municipal da Saúde, Vânia Cavalcante, anunciou nesta segunda-feira, dia 10, a inclusão de mais um profissional que passa a integrar o quadro de especialidades da saúde para a população cândido-motense. A médica dermatologista Iara Sorgi é o sexto profissio-

nal que passa a atender no município. Anteriormente, Eraldo já havia anunciado o médico otorrinolaringologista Hildo Tavares Carvalho Júnior, a médica gastroenterologia Isabel Pinto Stanzola, a médica neuropediatra Bárbara Barros, o médico endocrinologista, Rogester Fabian Teixeira, e o médico urologista Gabriel Ferreira Gomes. "A partir do momento que estamos contratando a especialidade

para atender a demanda no município, começamos também a desafogar um pouco o Ame (Ambulatório Médico de Especialidades), de Assis, e atender as nossas necessidades, que são de grande importância, principalmente a especialidade de dermatologia", disse o prefeito Eraldo Pereira. Ele frisou que o atual governo trata a saúde como prioridade, para assim 'construir um Novo Tempo' e uma 'nova saúde' para Cândido Mota.

Música MC de CM lança música nas plataformas de streaming

Da Redação
Cândido Mota

O jovem cândido-motense Leandro Henrique, de 26 anos, conhecido como MC Doendy Verde, acaba de registrar e lançar a música 'Felicidade

sem Plateia', em todas as plataformas de streaming. Composto desde os 9 anos de idade, ele possui uma infinidade de letras de sua autoria, e tem o sonho de se desportar no mundo da música. ENTRETENIMENTO Página 8



Coopermota
MERCADO AGRÍCOLA

SEGUNDA-FEIRA 10/01/2022

Bolsa de Mercadorias de Chicago

BAIXA	1,85%
Bushel	US\$ 1.375,00
Milho	R\$ 88,00
Soja	R\$ 168,00
Soja Futura	R\$ ----
Frango	R\$ 5,00
Suíno	R\$ 110,00
Bovino	R\$ 345,00
Farelo	R\$ 2.850,00

www.COOPERMOTA.net

PRODUTOS DE LIMPEZA
MAX SHINE
Linha Doméstica Descartáveis
Automotivo Utilidades

3341-2559 99686-7534

Rua João Favaretto, 550
Rua Carmo Chadi, 424

óticaelis

Assis/SP
Av. Rui Barbosa, 513
Cep 19800-002
Tel: (18) 3321-2680
www.oticaelis.com.br

MAGAZINE Cavassini

Presentes, decoração, utilidades, brinquedos, bicicletas, papeleria, artigos de 1,99, artigos para bebê, artigos religiosos

Fone: (18) 3341-1322
Fax: (18) 3341-5300

Rua Coronel Valêncio Carneiro, 174
Centro Cândido Mota

EMPÓRIO Marcos Juquita
Bebidas & Cia

Praça Antonio Pipolo, 121
Cândido Mota/SP
18 3341 2863

ATIVA INFORMATICA

Automação Comercial
Vendas e Assistência Técnica de Qualidade em Computadores, Notebook, Impressoras, Monitores e Fax de todas as marcas

www.ativainformatica.com.br / ativo@ativainformatica.com.br
(18) 3322-7308 @ 99657-4360
Av. Rui Barbosa, 1351 - Assis/SP

LAVA CAR Aumentada

ACEITAMOS CARTÕES

Lavagens e Polimento
Lavagens Especiais

AUTOS - MOTOS - PEÇAS - TAPETES - ETC

Tel: 18 - 3341-1562 / 99705-7309
Av. Cel. Valêncio, 522 (União) - Centro - C.Mota/SP

AZUL

Contabilidade e Consultoria Empresarial

Abertura e Encerramento de Empresas
Consultoria e Assessoria Contábil
Departamento Pessoal/Fiscal
Imposto de Renda Pessoa Física/Jurídica

18 3341 4333 / 99618 3943
Av. Gilfredo Boretto, 360, C.Mota/SP

cmNet Seu Provedor de Internet

(18) 3341-9696
(18) 98123-7880

Rua Cel. Valêncio Carneiro,
277 - Centro, Cândido Mota/SP

ZANCHETA
COMÉRCIO DE CEREJAS,
AVEIA, SOJA E MILHO

(18) 3341-4388
(18) 3341-2663

Rodovia Fortunato Patrini
KM 445 + 264M, C.Mota/SP

Sicredi

INFORMA: Indicadores Financeiros

Dólar Comercial
Compra: R\$ 5,6740
Venda: R\$ 5,6740

Salário Mínimo: R\$ 1.212,00
Fonte: Hifen

Ferraforte

Peças p/ Tratores e Colheitadeiras
Av. Dom Antonio, 401 Assis - SP
Fone: 3321-5555

INFORMA

PREVISÃO DO TEMPO
Probabilidade de chuvas: 67%
Volume de chuvas estimado: 15mm
Temperatura Mínima 16
Temperatura Máxima 29

MultiDrogas

Com você, pela saúde da nossa gente

ENTREGA GRATUITA
3341-2214 (Cândido Mota)
3321-4144 (Assis)

Rua Angelo Pipolo nº 190 - Centro - Cândido Mota/SP

GRUPO DONA

Verdão - 3341 2053
Quitandão - 3341 4700
Gás e Água - 3341 4500

Drogarias Farmais

Atendimento em domicílio até 21h

(18) 3341 4530 / 99721 8630

Rua Fadlo Jabur, 846 (em frente a prefeitura) - Cândido Mota/SP

15 Coopershow: sucesso com quase 100% de sua área já negociada

Da Redação

Cândido Mota

Mesmo com o instável cenário econômico no Brasil, a 15 Coopershow promete ser um sucesso com nada menos do que 95% de sua área já negociada. A Coopermota está mobilizada para fazer um grande evento, com estrutura adequada para receber aos mais de 11 mil participantes que costumam passar pelo recinto. Para o coordenador Alexandre Barros, responsável pela negociação dos setores comerciais de equipamentos, máquinas, instituições de ensino e de redes bancárias e automóveis, a plena aceitação se deu pela ansiedade dos comerciantes ao retorno de

um cenário positivo para vendas "o Agro não parou no período da Pandemia, pelo contrário, foi um dos setores que mais avançou. Tendo em vista esse patamar, as empresas estão ansiosas com as possibilidades de negócios", enfatiza.

No olhar do coordenador Daniel Gozzi, responsável pelos espaços das áreas agrícolas e cultiváveis, os expositores estão com novas tecnologias e prontos para apresentar aos agricultores "passamos por um período em que os agricultores permaneceram mais restritos em suas propriedades e agora estão vindo a campo para conhecer as novas tecnologias, e a Coopershow traz isso a eles", ressalta.



Munir, presidente da comissão organizadora do evento, visualiza o sucesso do evento

Segundo Munir Zanardi, presidente da comissão organizadora do evento, "a Coopershow pretende cumprir a visão da cooperativa em ser 'sempre inovadora e sustentável'", salienta. E para que isso aconteça, a Coopermota precisa que todos os atores envolvidos na realização desta grande iniciativa

dediquem seus esforços e empenho. "Isso temos de sobra. A Coopermota tem um compromisso constante em trazer inovações e altas tecnologias para a Coopershow. Nossos parceiros expositores têm priorizado esse Norte e crescido com o evento", enfatiza.

A 15 Coopershow acontece no período de



As instalações da estrutura da 15 Coopershow esta dentro da programação

26, 27 e 28 de janeiro de 2022, mantendo o foco na apresentação de diversos experimentos, no trabalho com a cultura de milho, soja, mandioca, banana, cana-de-açúcar, trigo, adubação verde, dentre outros. Os ensaios envolvem o controle de ervas daninhas, técnicas de manejo pós-colheita, análise de nutrição de

plantas, levantamento de pragas emergentes, rotação de culturas, entre outras atividades. O evento visa intensificar o repassar a tecnologia para os agricultores e ainda oferecer oportunidades para que eles possam diversificar cultivos em suas propriedades, com atividades que garantam boa rentabilidade.

PREFEITURA MUNICIPAL DE CÂNDIDO MOTA
COMUNICADO DE ADJUDICAÇÃO E HOMOLOGAÇÃO
Ref.: Processo nº 1350/2021 – Pregão Presencial nº 044/2021 – registro de preços para aquisição de filtros e óleo lubrificante com troca. HOMOLOGADO o procedimento licitatório da seguinte forma: (empresa/item/valor global) Auto Peças Candiesel Ltda: 01-R\$ 796.700,00. C.Mota, 10/01/2022. Edital Jose Pereira – Prefeito.

PREFEITURA DO MUNICÍPIO DE CÂNDIDO MOTA
Estado de São Paulo
GABINETE DO PREFEITO
DECRETO Nº 6169/2021, DE 10 DE JANEIRO DE 2022.
"DISPÕE SOBRE A TRANSFERÊNCIA DE FUNCIONÁRIA PÚBLICA MUNICIPAL, REGIDA PELO ESTATUTO DOS SERVIDORES E EMPREGADOS PÚBLICOS DO MUNICÍPIO DE CÂNDIDO MOTA E DA OUTRAS PROVIDÊNCIAS".
A íntegra do Ato encontra-se Afixado no Atrio da Prefeitura Municipal de Cândido Mota e disponibilizado no site www.candidomota.sp.gov.br

BEGOSSO MÓVEIS *Um sonho de loja para um sonho de cliente, você*

— **Evangelho** **Marcos 1,21b-28**

21bEstando com seus discipulos em Cafarnaum, Jesus, num dia de sábado, entrou na sinagoga e começou a ensinar. 22Todos ficavam admirados com o seu ensinamento, pois ensinava como quem tem autoridade, não como os mestres da Lei. 23Estava então na sinagoga um homem possuído por um espírito mau. Ele gritou: 24"Que queres de nós, Jesus Nazareno? Vieste para nos destruir? Eu sei quem tu és: tu és o Santo de Deus". 25Jesus o intimou: "Cala-te e sai dele!" 26Então o espírito mau sacudiu o homem com violência, deu um grande grito e saiu. 27E todos ficaram muito espantados e perguntavam uns aos outros: "Que é isso? Um ensinamento novo dado com autoridade: Ele manda até nos espíritos maus, e eles obedecem!" 28E a fama de Jesus logo se espalhou por toda parte, em toda a região da Galiléia.

RUA CORONEL VALÊNCIO CARNEIRO Nº 502
Fone: (18) 3341 1214

ODIÁRIO DO VALE
EMPRESA JORNALÍSTICA J.A. LTDA.
Rua Félix Jabur, 535 Tel/Fax: (18) 3341-3575 (18) 99150-7909 - Cândido Mota-SP - CNPJ 00493287/0001-39 Tiragem: 3 mil exemplares

FILIADO À **ABRAJORI** Associação Brasileira dos Jornais do Interior

REPRESENTANTE EXCLUSIVO **RGD** Associação dos Jornais do Interior do Estado de São Paulo

CIRCULAÇÃO: Assis, Cândido Mota, Cruzália, Echaporã, Florínea, Frutal do Campo, Maracatã, Nova Alexandria, Palmatal, Paraguaçu Paulista, Pedrinhas, Paulista, Platina, São Benedito, Santo Antonio do Paranapanema, Tatumã.

CNJI - Cadastro Nacional de Jornais do Interior
Periodicidade verificada em Brasília - Registro nº 00778
Artigos assinados não representam necessariamente a opinião do jornal.

SEU CARTUCHO OU TONER ESTÁ ACABANDO? FALE CONOSCO.

RED CARTUCHOS & TONER

Fone: (18) 3341-5973
Rua Antonio Conte, 498, Centro, Cândido Mota/SP

BEM-ESTAR
CORRETORA DE SEGUROS

CONSÓRCIOS
PREVIDÊNCIA
SEGUROS

FONE: (18) 99679-2215

O MELHOR DA CIDADE
AÇAÍ SELF SERVICE

+ DE 10 SABORES
+ 20 ADICIONAIS

Ponto do AÇAÍ Self Service

(18) 99600-2457
Rua Angelo Pipolo, 669, Centro - Cândido Mota/SP

ZANCHETA
COMÉRCIO DE CEREAIS, AVEIA, SOJA E MILHO

Zancheta
C/ Setor 056-052

(18) 3341-4388 (18) 3341-2663
Rodovia Fortunato Petrinli KM 445 + 264M, C.Mota/SP

NOVA UNIDADE
R. HENRIQUE VASQUES, 315, NO CENTRO

Barcelona
Pães e Doces

HORÁRIO DE FUNCIONAMENTO
SEG A SÁB: 08H ÀS 21H
DOMINGOS E FERIADOS:
08H ÀS 19H

RESERVAS E ENCOMENDAS
(18) 3341-5271
(18) 99614-9768

Barcelona
Pães e Doces

PadariaBarcelona.com

ESPAÇO
ÁGAPPE
Psicóloga
CRP: 06/89979

Atendimento: Adulto e Casal

(18) 99774-0159
contato@tatianefranciscatti.com.br
@tatianefranciscattipsi

	Dotação Inicial	Desembolsos Mensais Acumulados											
		até Janeiro	até Fevereiro	até Março	até Abril	até Maio	até Junho	até Julho	até Agosto	até Setembro	até Outubro	até Novembro	até Dezembro
3 3 OUTRAS DESPESAS	61.100,00	5.091,67	5.091,67	5.091,67	5.091,67	5.091,67	5.091,67	5.091,67	5.091,67	5.091,67	5.091,67	5.091,67	5.091,67
4 4 INVESTIMENTOS	5.000,00	416,67	416,67	416,67	416,67	416,67	416,67	416,67	416,67	416,67	416,67	416,67	416,67
500 011 ASSISTÊNCIA SOCIAL	38.000,00	3.166,67	3.166,67	3.166,67	3.166,67	3.166,67	3.166,67	3.166,67	3.166,67	3.166,67	3.166,67	3.166,67	3.166,67
3 3 OUTRAS DESPESAS	24.200,00	2.016,67	2.016,67	2.016,67	2.016,67	2.016,67	2.016,67	2.016,67	2.016,67	2.016,67	2.016,67	2.016,67	2.016,67
4 4 INVESTIMENTOS	17.000,00	1.416,67	1.416,67	1.416,67	1.416,67	1.416,67	1.416,67	1.416,67	1.416,67	1.416,67	1.416,67	1.416,67	1.416,67
500 018 ASSISTÊNCIA SOCIAL	13.000,00	1.083,33	1.083,33	1.083,33	1.083,33	1.083,33	1.083,33	1.083,33	1.083,33	1.083,33	1.083,33	1.083,33	1.083,33
3 3 OUTRAS DESPESAS	36.000,00	3.000,00	3.000,00	3.000,00	3.000,00	3.000,00	3.000,00	3.000,00	3.000,00	3.000,00	3.000,00	3.000,00	3.000,00
500 031 SERVIÇO DE CONV.FO	16.000,00	1.333,33	1.333,33	1.333,33	1.333,33	1.333,33	1.333,33	1.333,33	1.333,33	1.333,33	1.333,33	1.333,33	1.333,33
3 3 OUTRAS DESPESAS	6.000,00	500,00	500,00	500,00	500,00	500,00	500,00	500,00	500,00	500,00	500,00	500,00	500,00
500 034 PROGRAMA CRIANÇA F	35.500,00	2.958,33	2.958,33	2.958,33	2.958,33	2.958,33	2.958,33	2.958,33	2.958,33	2.958,33	2.958,33	2.958,33	2.958,33
3 1 PESSOAL E ENCARGO	10.000,00	833,33	833,33	833,33	833,33	833,33	833,33	833,33	833,33	833,33	833,33	833,33	833,33
4 4 INVESTIMENTOS	39.800,00	3.316,67	3.316,67	3.316,67	3.316,67	3.316,67	3.316,67	3.316,67	3.316,67	3.316,67	3.316,67	3.316,67	3.316,67
500 041 CREAS - MSE	5.000,00	416,67	416,67	416,67	416,67	416,67	416,67	416,67	416,67	416,67	416,67	416,67	416,67
3 3 OUTRAS DESPESAS	2.500.000,00	208.333,33	208.333,33	208.333,33	208.333,33	208.333,33	208.333,33	208.333,33	208.333,33	208.333,33	208.333,33	208.333,33	208.333,33
4 4 INVESTIMENTOS													
05 TRANSFERÊNCIAS E CONVE													
300 013 SAÚDE - MÉDIA E ALTA													
3 3 OUTRAS DESPESAS													
08													
00 RECURSOS ORDINÁRIOS													
100 089 EMENDA IMPOSITIVA													
3 3 OUTRAS DESPESAS	20.000,00	1.666,67	1.666,67	1.666,67	1.666,67	1.666,67	1.666,67	1.666,67	1.666,67	1.666,67	1.666,67	1.666,67	1.666,67
4 4 INVESTIMENTOS	118.132,88	9.844,41	9.844,41	9.844,41	9.844,41	9.844,41	9.844,41	9.844,41	9.844,41	9.844,41	9.844,41	9.844,41	9.844,41
100 093 EMENDA IMPOSITIVA													
3 3 OUTRAS DESPESAS	123.132,88	10.261,07	10.261,07	10.261,07	10.261,07	10.261,07	10.261,07	10.261,07	10.261,07	10.261,07	10.261,07	10.261,07	10.261,07
4 4 INVESTIMENTOS	15.000,00	1.250,00	1.250,00	1.250,00	1.250,00	1.250,00	1.250,00	1.250,00	1.250,00	1.250,00	1.250,00	1.250,00	1.250,00
100 094 EMENDA IMPOSITIVA													
3 3 OUTRAS DESPESAS	75.066,44	6.255,54	6.255,54	6.255,54	6.255,54	6.255,54	6.255,54	6.255,54	6.255,54	6.255,54	6.255,54	6.255,54	6.255,54
4 4 INVESTIMENTOS	63.066,44	5.255,54	5.255,54	5.255,54	5.255,54	5.255,54	5.255,54	5.255,54	5.255,54	5.255,54	5.255,54	5.255,54	5.255,54
100 112 EMENDA IMPOSITIVA-V													
3 3 OUTRAS DESPESAS	138.132,88	11.511,07	11.511,07	11.511,07	11.511,07	11.511,07	11.511,07	11.511,07	11.511,07	11.511,07	11.511,07	11.511,07	11.511,07

	Dotação Inicial	Desembolsos Mensais Acumulados											
		até Janeiro	até Fevereiro	até Março	até Abril	até Maio	até Junho	até Julho	até Agosto	até Setembro	até Outubro	até Novembro	até Dezembro
100 113 EMENDA IMPOSITIVA-V													
3 3 OUTRAS DESPESAS	103.132,88	8.594,41	8.594,41	8.594,41	8.594,41	8.594,41	8.594,41	8.594,41	8.594,41	8.594,41	8.594,41	8.594,41	8.594,41
4 4 INVESTIMENTOS	35.000,00	2.916,67	2.916,67	2.916,67	2.916,67	2.916,67	2.916,67	2.916,67	2.916,67	2.916,67	2.916,67	2.916,67	2.916,67
100 114 EMENDA IMPOSITIVA-V													
3 3 OUTRAS DESPESAS	123.132,88	10.261,07	10.261,07	10.261,07	10.261,07	10.261,07	10.261,07	10.261,07	10.261,07	10.261,07	10.261,07	10.261,07	10.261,07
4 4 INVESTIMENTOS	15.000,00	1.250,00	1.250,00	1.250,00	1.250,00	1.250,00	1.250,00	1.250,00	1.250,00	1.250,00	1.250,00	1.250,00	1.250,00
100 115 EMENDA IMPOSITIVA-V													
3 3 OUTRAS DESPESAS	138.132,88	11.511,07	11.511,07	11.511,07	11.511,07	11.511,07	11.511,07	11.511,07	11.511,07	11.511,07	11.511,07	11.511,07	11.511,07
4 4 INVESTIMENTOS													
100 116 EMENDA IMPOSITIVA-V													
3 3 OUTRAS DESPESAS	111.566,44	9.297,20	9.297,20	9.297,20	9.297,20	9.297,20	9.297,20	9.297,20	9.297,20	9.297,20	9.297,20	9.297,20	9.297,20
4 4 INVESTIMENTOS	26.566,44	2.213,87	2.213,87	2.213,87	2.213,87	2.213,87	2.213,87	2.213,87	2.213,87	2.213,87	2.213,87	2.213,87	2.213,87
100 117 EMENDA IMPOSITIVA-V													
3 3 OUTRAS DESPESAS	59.066,44	4.922,20	4.922,20	4.922,20	4.922,20	4.922,20	4.922,20	4.922,20	4.922,20	4.922,20	4.922,20	4.922,20	4.922,20
4 4 INVESTIMENTOS	79.066,44	6.588,87	6.588,87	6.588,87	6.588,87	6.588,87	6.588,87	6.588,87	6.588,87	6.588,87	6.588,87	6.588,87	6.588,87
TOTAL	104.921.027,00	8.743.418,91	8.743.418,91	8.743.418,91	8.743.418,91	8.743.418,91	8.743.418,91	8.743.418,91	8.743.418,91	8.743.418,91	8.743.418,91	8.743.418,91	8.743.418,91

CASA DE CARNES
SÃO CAETANO
RANCHO BRASÃO
1565-1566 - 09320-1566

ATENÇÃO
Comunicado Importante

**AGORA SOMOS A
CASA DE CARNES FRAZÃO**

CASA DE CARNES
FRAZÃO
DESDE 1981

MultiDrogas
Com vocÊ, pela saúde da nossa gente

MULTIPLAY

ATENDIMENTO E ENTREGAS ATÉ AS 20 HORAS

ENTREGA GRATUITA
COBRIMOS QUALQUER OFERTA

COMPRAS ACIMA DE R\$ 10,00 EM PRODUTOS JOHNSON & JOHNSON GANHE UMA MÁSCARA DESCARTÁVEL

DISK ENTREGA (18) 3341-2214 OU 99608-5112



Terraforte[®] Peças para tratores, colheitadeiras e implementos agrícolas

Peças p/ Tratores e Colheitadeiras
Av. Dom Antonio, 401-Assis/SP 3321-5555
www.terraforte.com.br

INA, NEWELLAND, S/ABIO, MALCOLM, FAG, GOODYEAR, VALMET

Rolamentos Retentores, Mangueiras Correias, Lubrificantes Filtros

Com vereador Lu Zanchetta, deputado Samuel Moreira visita CM e reafirma compromisso com cândido-motenses

Da Redação
Cândido Mota

Na manhã de sábado, dia 8, o deputado federal Samuel Moreira, esteve no gabinete do prefeito de Cândido Mota, Eraldo Pereira, onde foi recebido também pelo vice-prefeito Luiz Carlos Nicodemos Guedes, o Carlos 'Gordo', presidente da Câmara David Vieira, além dos vereadores Lu Zanchetta e David Leiteiro, e secretários municipais.

Na recepção, o parla-

mentar agradeceu ao prefeito e vice, e em especial, ao vereador Lu Zanchetta, que o representa no município, pela parceria que já possibilitou o envio de milhões em recursos para Cândido Mota.

Por sua vez, o prefeito Eraldo e o vice Carlos, agradeceram ao deputado e ao vereador Lu Zanchetta, pela união de esforços com o objetivo do avanço de ações na cidade.

Por fim, o vereador Lu Zanchetta destacou a parceria sólida e agrade-

ceu ao deputado federal, além de reafirmar seu compromisso junto ao prefeito e vice, bem como à Câmara, na busca de recursos para Cândido Mota.

A comitiva esteve também na Santa Casa de Cândido Mota, onde foi recebida pelo provedor José Augusto, superintendente Maria Holanda Cardoso e o médico André Paulucci, além de membros da mesa administrativa. (Assessoria de Comunicação PMCM)



Polícia Rodoviária prende boliviana com cocaína em Assis

Da Redação
Assis

A Polícia Militar Rodoviária prendeu no fim da manhã desta segunda-feira, dia 10, uma mulher de nacionalidade boliviana, passageira de um ônibus, que transportava pasta base de cocaína. O flagrante ocorreu durante a ope-

ração 'Aniversário da Polícia Rodoviária', na rodovia 'Raposos Tavares' (SP 270), no município de Assis.

Segundo informações, uma equipe do Tático Ostensivo Rodoviário (TOR), do 1º Pelotão da 3ª Companhia, pertencente ao 2º Batalhão da Polícia Rodoviária, realizava fiscalização no combate ao tráfico

de drogas e demais ilícitos penais, quando abordou o veículo, por volta das 11h. Na vistoria veicular e busca pessoal, foram localizados com a passageira da Bolívia, cinco tabletes de pasta base de cocaína.

A mulher foi presa e a ocorrência encaminhada para a Polícia Federal de Marília.



NOVA BIZ 110i 2016

MUITO MAIS ECONOMIA PARA VOCÊ!

- NOVO MOTOR COM INJEÇÃO ELETRÔNICA
- MAIS ECONOMIA
- MELHOR DESEMPENHO

HONDA

Matriz: Fone: (11) 3341-9200 - Rua Cândido Luz, 127 - Centro - Assis-SP

Hipermercado Amigão: Fone: (11) 3322-3322 - Rua Siqueira, Antônio, 1.300 - Loja 17 - Assis-SP

Cândido Mota: Fone: (11) 3341-6491 - Rua Henrique Villela, 461 - Centro - Cândido Mota

S/AE SERVIÇO AUTÔNOMO DE ÁGUA E ESGOTO DE CÂNDIDO MOTA
fone: (18) 3341-9200 – e-mail: saae@cमतanet.com.br
CNPJ: 45.959.954/0001-64

CONCURSO PÚBLICO Nº 001/2021
EDITAL DE CONVOCAÇÃO Nº 003/2022

O SAAE - Serviço Autônomo de Água e Esgoto de Cândido Mota, através do Secretário Sr. Renan Matta Menão, **C.O.N.Y.O.C.A.**, o candidato aprovado no Concurso Público, abaixo relacionado, obedecida à classificação final, para comparecer até as 16:00 horas do dia 17 de janeiro de 2022, junto ao Departamento Administrativo do SAAE, sito à Rua João Pio Barbosa, 197, na cidade de Cândido Mota/SP, onde deverá assumir ou desistir do mencionado Concurso Público.

O não comparecimento dos candidatos convocados no horário, data e local acima citado, implicará automaticamente na sua desistência e perda de todos os direitos havidos pelo referido Concurso Público. Cândido Mota, aos 10 dias de janeiro de 2.022.

RENAN MATTÁ MENÃO
SECRETÁRIO DO SAAE

Candidato convocado seguindo a ordem de classificação:

Contador
3º Lugar – Patrícia dos Santos Vaz – RG nº. 25.353 012-X

Informativo

S/AE

Água de chuva é uma coisa, esgoto é outra.

Você sabe a diferença entre rede coletora de esgoto e rede coletora de água pluvial?

A rede coletora pública de esgoto recebe o efluente sanitário, ou seja, toda água utilizada em seu domicílio, do uso no banho, da descarga do vaso sanitário, da lavagem da louça, da máquina de lavar, toda água que já passou por um processo de utilização, deixando a sujeira.

A rede de água pluvial é exclusivamente para captar água de chuva, e não pode ter contribuição de efluente sanitário, pois seu destino final são os rios, lagoas e praias.

Vamos juntos contribuir para a despoluição dos nossos mananciais. É um direito e dever de todos termos o meio ambiente ecologicamente equilibrado. Abrace essa causa você também!

Água de chuva tem que ir embora por um tubo e o esgoto por outro.

Importante saber!

O Serviço Autônomo de Água e Esgoto - SAAE está à disposição para dúvidas e orientações:

Em localidades que ainda não foram contempladas com rede coletora pública de esgoto, o efluente sanitário deverá ser direcionado para o sistema de tratamento individual de esgotamento sanitário, composto de fossa, filtro, sumidouro, caixa de gordura, caixa de sabão e caixa de passagem. É de responsabilidade do cidadão prover os meios para a manutenção e limpeza do seu sistema de tratamento individual de esgotamento sanitário.

Serviço Autônomo de Água e Esgoto

FONE: (18) 3341-9200

MC de CM lança música nas plataformas de streaming

Da Redação

Cândido Mota

O jovem cândido-motense Leandro Henrique, de 26 anos, conhecido como MC Doendy Verde, acaba de registrar e lançar a música 'Felicidade sem Plateia', em todas as plataformas de streaming. Composto desde os 9 anos de idade, ele possui uma infinidade de letras de sua autoria, e tem o mundo de se desportar no mundo da música.

De família humilde, é o próprio MC Doendy que vai em busca de recursos para fazer as gravações nos estúdios. Ele fez cursos e montou sua própria

produtora, conhecida como 'Os Inimigos do Bathimam', que mantém em conjunto com amigos, e onde produziu e editou o clipe da música 'Felicidade sem Plateia', que será lançado nos próximos dias, no YouTube.

Com ajuda de amigos, familiares e patrocinadores, o cândido-motense conseguiu gravar em estúdio na capital paulista, mais duas músicas, que logo devem ser lançadas.

MC Doendy Verde agradeceu a todos que estão ajudando na busca da realização de seu 'sonho'. "Agradeço a equipe 'Os Inimigos do Bathimam', da qual sua

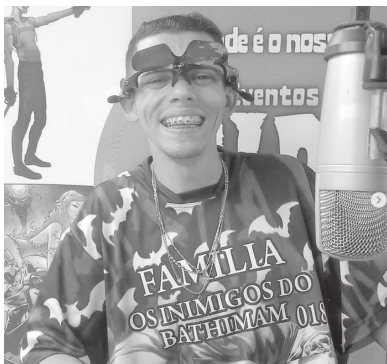

esposa Ana Paula é a responsável. Ela é meu ali-

Estúdio

Além da luta diária para ser reconhecido no mundo artístico, MC Doendy Verde está batalhando para construir seu próprio estúdio de gravação. Nos fundos de sua residência, na rua Frei Paulino, no jardim das Palmeiras, ele está levantando o cômodo com auxílio de seu irmão, que quer ajudar a realizar o sonho do MC cândido-motense.

Quem quiser apoiar o MC Doendy Verde em seu sonho de contatar pelo Instagram 'MC Doendy Verde', onde o cândido-motense possui mais de 20 mil seguidores, ou pelo telefone (18) 99745-4168.



PALAVRAS CRUZADAS DIRETAS

www.coquetel.com.br © Revistas COQUETEL

Muito adotado	Capitão de Alagoas e Bahia	Adoecido; enfimo; Secreção dos rins	Dinheiro (pop.) Nutriente da batata	O alerta como a sirene; Delator; denunciante (grito)
Letras que simbolizam a abecedário	Conjunto de galhos de uma planta	Salário recebido antes do dia		
Tirado da competição	Esportista da piscina; Cópia genética	Passado; partido; Sabão de babas		
1, em alguns romanos	Cada divisão do Zodíaco	Que não é bom; Parte do rosto	Molusco produtor de pérolas	
Sensibilizado (fig.); Mensagem do navio em perigo; Expulsão da pátria (pl.)	O maior rio da Alemanha	Cobertura da passarela (?) Baileista; locutor	Em inglês	"(?) Tal Libertador; sucesso do SPC
O médico que trabalha no IML	A pessoa muito religiosa	Proposição de origem B, C, D (drama)	A ametrilha, pela cor	

Solução

Divirta-se com seu formato favorito!

As divisões de palavras são indicadas por setas.

COQUETEL

ESPAÇO **ÁGAPE**

aluga salas comerciais para profissionais da Saúde

(18) 99774-0159

RESUMO DAS NOVELAS

Bianca conta a Pedro que sua mãe morreu no parto de Karina e o menino pede perdão à namorada. Gael conversa com Karina e a deixa dormir na casa de Pedro para comemorar seu aniversário. Joaquina se arrepende de ter se infiltrado na fábrica para passar informações a Josefina. Josefina inventa que quer ter aulas particulares com Nando. Gael desconfiava de Nat e Duca. BB e Lirio veem Josefina entrar no mesmo carro de Joaquina. Lobão e Nat armam para que Gael acredite que Duca tenha enviado uma mensagem para a lutadora.

Dolores se desespera, e Tonico ameaça Mercedes. Lota tem um mau pressentimento e reza por Nélio. Pilar conclui que Elvira está encenando sua doença, e pressiona Quinzinho a contar a verdade para Clemência e Vitória. Guebo e Justina anunciam seu casamento e pedem que Cândida o celebre. Tonico internado Dolores em um hospício e fica com Mercedes. Ana Néri chega à Quinta para relatar problemas enfrentados pelo exército brasileiro na guerra e se oferece como voluntária. Pilar anuncia que acompanhará Ana Néri à guerra.

Guilherme pede para conversar com Flávia. Rose entra em casa depois que Neném vai embora. Gabriel chega no karaokê e Flávia o beija na frente de Guilherme. Ceina faz intrigas de Rose para o filho. Nedda pensa em se vingar de Tetê. Ingrid decide ir embora de casa, mas Paula não acredita. Daniel sai do hospital. Bianca inicia a reabilitação cardíaca. Ceina confessa que amou para separar Guilherme e Rose, e Daniela a repreende. Nedda expulsa Tetê do Neném Coiffeur. Bianca se revolta no hospital e Rose tenta acalmá-la menina. Paula faz uma surpresa para Neném durante o treino. Guilherme decide contratar o delegado Nunes como detetive para vigiar Rose.

Breno afasta Cecília. Noca se recusa a falar com Lara sobre seu filho. Santiago entrega convites de uma exposição para Christian/Renato ir com Bárbara. Mateus combina de ir com Lara na mesma exposição. Breno desiste de fazer a campanha de Cecília e Ilana o critica. Felipe encontra Júlia desmaiada em casa. Joy passa a noite com Damón e Ravi a confronta. Mateus desiste de ir à exposição com Lara e sugere que ela vá com Marie. Santiago pede para Christian/Renato levar Luan para a exposição. Lara encontra Christian/Renato, e os dois se perdem das crianças.

* Os capítulos estão sujeitos a mudanças em função da edição das novelas

Chegou em Cândido Mota o Education Center, o Centro de Idiomas Especializado do Centro Santa Clara Grupo Educacional, trazendo mais qualidade e preços acessíveis.

EDUCATION CENTER

Além de ensinar outro idioma, formamos o aluno para que possa assimilar aspectos culturais globais.

O aluno é estimulado a falar em inglês durante toda a aula, sempre se expressando e evitando frases decoradas.

Através da abordagem comunicativa, as aulas são dinâmicas e divertidas.

Atividades extracurriculares são desenvolvidas constantemente, sempre buscando o entusiasmo do aluno na aprendizagem.

Materiais didáticos: **MACMILLAN**, **UNIVERSITY OF CAMBRIDGE**, **UNIVERSITY OF OXFORD**

Cursos preparatórios para exames de proficiência. Aprenda inglês focado em seus interesses.

KIDS: a partir dos 3 anos
TEENS: a partir dos 11 anos
ADULTS: para jovens até 99 anos

Rua Augusto Gozzi, 526, Centro • Cândido Mota/SP
(18) 3341-4284
(18) 9 9791-7885

IOO INSTITUTO OMAR CARDOSO

HORÓSCOPO

VISITE: WWW.OMARCARDOSO.COM.BR

ÁRIES 21/03 A 20/04

TOURO 21/04 A 20/05

A Lua indica um dia de boas novidades no trabalho, especialmente sobre projetos que você faz parte diretamente. O dia pode envolver uma promoção ou a aprovação de um plano de negócios que será concluído rapidamente em prática.

GÊMEOS 21/05 A 20/06

CÂNCER 21/06 A 21/07

Dia de boas novidades relacionadas às finanças, especialmente se estiver envolvido com parceiros financeiros ou investidores. O dia pode estar relacionado com uma importante reunião de negócios e grande soma de dinheiro.

A Lua indica um dia de boas novidades relacionadas a projetos de publicações em múltiplas mídias. O dia pode estar relacionado também com uma forte necessidade de busca de um novo caminho espiritual e/ou filosofia de vida.

A Lua indica um dia de movimento na vida social que beneficia os relacionamentos pessoais e profissionais. Você estará mais intenso e profundo, mais conectado ao seu amor, mais voltado para as relações íntimas. Uma sociedade comercial pode ser firmada.

LEÃO 22/07 A 22/08

VIRGEM 23/08 A 22/09

A Lua em Capricórnio indica um dia intenso, com muitas atividades relacionadas à vida pessoal e ao trabalho. Este pode ser um dia transformador, com uma notícia que trará mudanças significativas em sua rotina.

LIBRA 23/09 A 22/10

ESCORPIÃO 23/10 A 21/11

Dia de interiorização e necessidade de estar mais perto dos seus. O dia pode estar relacionado com uma decisão de começar uma reforma ou de mudar alguma coisa em sua casa. Você pode assinar a compra ou venda de um imóvel.

A Lua em Capricórnio indica um dia de reflexão e profundidade de pensamento. O dia pode estar relacionado com uma intensa dedicação ao estudo de um tema específico. Dia ótimo para assinar um documento importante.

SAGITÁRIO 22/11 A 21/12

CAPRICÓRNIO 22/12 A 20/01

A Lua indica um dia de movimento e maior envolvimento com suas finanças. Você pode fechar um grande negócio, projeto ou contrato, que envolve o aumento de seus rendimentos e lucros. O dinheiro chega com mais facilidade.

A Lua em seu signo indica um dia de aprofundamento emocional e intensidade, que pode deixá-lo mais fechado e interiorizado. O dia pode ser ótimo se você estiver junto de pessoas que ama. Bom também para firmar negócios.

AQUÁRIO 21/01 A 19/02

PEIXES 20/02 A 20/03

Dia de interiorização e necessidade de distanciamento, silêncio e solitude. O dia pode envolver a necessidade de reflexão. Dia ótimo para cuidar com mais carinho da saúde integral ou para planejar um projeto nos bastidores.

A Lua em Capricórnio indica um dia de aprofundamento emocional e intensidade, que pode envolver um projeto e uma equipe de trabalho que você faz parte ou gerencia. O dia é ótimo para gerenciar pessoas e também para fazer novos contatos comerciais.

AGROVALE PRODUTOS AGROPECUÁRIOS

Produtos Agropecuários

Rações Pet Food, Concentrados remix, Med. Veterinários, Pintos para corte e postura, Aves Exóticas, Artigos P/ Pesca, Serviço especializado de banho e tosa, ETC.

Rua José Marroni, 131, fone 3341-1293 - Resid. 3341-1837 - Cândido Mota/SP