

Auto Peças Geral Diesel Ltda
 Peças para Caminhões e Pick-ups e Rolamentos em Geral
Fone (18) 3324 2722
 Avenida Paschoal Santilli nº 1436 - Vila Rodrigues - Assis/SP
 email: vendas@geraldiesel.com.br

Há 27 anos se reinventando a cada dia!

O DIÁRIO DO VALE

Região Oeste do Estado de São Paulo, 3ª feira, 15 de Março de 2022

CM NOTÍCIAS

Diretor e Editor Chefe - José Augusto Doná MTB 21330 • Ano XXVII • Nº 5979 • R\$ 3,00
 Telefones (18) 3341 3575 (18) 99150-7909 SITE: www.odiariodovale.com E-MAIL: cmnoticias@uol.com.br

(18) 99150-7909
 FACEBOOK.COM/ODIARIODOVALEOFICIAL
 ODIARIODOVALE.COM
 INSTAGRAM.COM/ODIARIODOVALEOFICIAL
 YOUTUBE.COM/USER/ODIARIOTV

CM amplia horário de vacinação contra Covid-19



Sicredi Paranapanema reúne grande público na primeira 'AGO' presencial 'pós flexibilização' em CM



O retorno das assembleias gerais ordinárias (AGO) presenciais da Sicredi Paranapanema após a flexibilização das restrições impostas pela pandemia da Covid-19 pelas autoridades sanitárias municipais, estaduais e nacionais, foi marcado pela presença de grande número de associados de Cândido Mota. O evento aconteceu no salão de eventos Don Castellero, que ficou praticamente todo tomado pelo público, foi coordenado pelo presidente Luiz Cláudio Orsini e pelo diretor Administrativo Volmir Coraciolo. Toda a equipe de colaboradores da unidade de Cândido Mota esteve na ação. CIDADE *Página 6*



Da Redação
 Cândido Mota

documento de identificação com foto e CPF, e o cartão de vacinação. CIDADE *Página 6*

O município de Cândido Mota ampliou o horário de vacinação contra a Covid-19 na Unidade Básica de Saúde 'Alceu de Lima', a UBS Central, do município. Até sexta-feira, dia 18, as aplicações ocorrem das 8h às 20h, tanto para adultos como crianças. É necessário levar



CONTINICE
 VODKA + MELA ORIGINAL
 275ml

CONTINICE. SINTA A VIBE.

FIQUE DE BOA. FIQUE ICE!

f /CONTINICEOFICIAL
 @CONTINICE

Coopermota
 MERCADO AGRÍCOLA

SEGUNDA-FEIRA 14/03/2022

Bolsa de Mercadorias de Chicago

BAIXA	0,20%
Bushel	US\$ 1.687,00
Milho	R\$ 96,00
Soja	R\$ 196,00
Soja Futura	R\$ -----
Frango	R\$ 5,80
Suíno	R\$ 120,00
Bovino	R\$ 352,00
Farelo	R\$ 2.900,00

www.COOPERMOTA.net

PRODUTOS DE LIMPEZA
 Linha Doméstica Descartáveis
 Automotivo Utilidades

MAX SHINE
 MULTISHINE

3341-2559 99686-7534

Rua João Favaretto, 550
 Rua Carmo Chadi, 424

óticaelis

Assis/SP
 Av. Rui Barbosa, 513
 Cep 19800-002
 Tel: (18) 3321-2680
 www.oticaelis.com.br

MAGAZINE Cavassini

Presentes, decoração, utilidades, brinquedos, bicicletas, papeleria, artigos de 1,99, artigos para bebê, artigos religiosos

Fone: (18) 3341-1322
 Cel: (18) 99625-0133

Rua Coronel Valêncio Carneiro, 174
 Centro - Cândido Mota/SP

EMPÓRIO Marcos Juquita
 Bebidas & Cia

Praça Antonio Pipolo, 121
 Cândido Mota/SP
 18 3341 2863

ATIVA INFORMATICA

Automação Comercial
 Vendas e Assistência Técnica de Qualidade em Computadores, Notebook, Impressoras, Monitores e Fax de todas as marcas

www.ativainformatica.com.br / ativainformatica.com.br
 (18) 3322-7308 99657-4360
 Av. Rui Barbosa, 1351 - Assis/SP

LAVA CAR Avenida

ACEITAMOS CARTÕES

Lavagens e Polimento
 Lavagens Especiais

AUTOS - MOTOS - PEÇAS - TAPETES - ETC

Tel: 18 - 3341-1562 / 99705-7309
 Av. Cel. Valêncio, 522 Unhaed - Centro - C.Mota/SP

AZUL

Contabilidade e Consultoria Empresarial

Abertura e Encerramento de Empresas
 Consultoria e Assessoria Contábil
 Departamento Pessoal/Fiscal
 Imposto de Renda Pessoa Física/Jurídica

18 3341 4333 / 99618 3943
 Av. Gilfredo Boretti, 360, C.Mota, SP

cmNet Seu Provedor de Internet

(18) 3341-9696
 (18) 98123-7880

Rua Cel. Valêncio Carneiro,
 277 - Centro, Cândido Mota/SP

ZANCHETA
 COMÉRCIO DE CEREJAS,
 AVEIA, SOJA E MILHO

(18) 3341-4388
 (18) 3341-2663

Rodovia Fortunato Patrini
 KM 445 + 264M, C.Mota/SP

Sicredi

INFORMA:
 Indicadores Financeiros

Dólar Comercial
 Compra: R\$ 5,1200
 Venda: R\$ 5,1200

Salário Mínimo: R\$ 1.212,00
 Fonte: Hifen

Terraforte

Peças p/ Tratores e Colheitadeiras
 Av. Dom Antonio, 401 Assis - SP
 Fone: 3321-5555

INFORMA

PREVISÃO DE TEMPO
 Probabilidade de chuvas: 80%
 Volume de chuvas estimado: 10mm
 Temperatura Mínima 18
 Temperatura Máxima 29

MultiDrogas

Com você, pela saúde da nossa gente

ENTREGA GRATUITA
 3341-2214 (Cândido Mota)
 3321-4144 (Assis)

Rua Angelo Pipolo nº 190 - Centro - Cândido Mota/SP

GRUPO DONA

Verdão - 3341 2053
 Quitandão - 3341 4700
 Gás e Água - 3341 4500

Drogarias Farmais

Atendimento em domicílio até 21h

(18) 3341 4530 / 99721 8630

Rua Fadlo Jabur, 846 (em frente a prefeitura) - Cândido Mota/SP

Loja de Conveniência do Posto Coopermota cria 'Lanchonete e Espaço de Alimentação'

Da Redação

Cândido Mota

O Posto Coopermota - Unidade Cândido Mota, revitalizou no início deste ano, a área de vendas da sua Loja de Conveniência, aderindo ao conceito de "navegação guiada", facilitando a localização das categorias de produtos e a lógica de compras. Ela, ainda, adotou um espaço de alimentação, com lanchonete, além dos tradicionais produtos de conveniência e "food service". "O novo conceito da loja de

conveniência tem o diferencial de contar com o espaço para o café expresso a toda hora, além de deliciosos salgadinhos; tudo bem caseiro", declara a gerente do posto, Rejane Cristina Tibúrcio.

Ela acrescenta que o modelo de conveniência está agradando os clientes. "Estamos com uma área de atendimento ampla, arejada e espaçosa. A conveniência Coopermota mantém um mix vasto de produtos que englobam bebidas alcoólicas (vendas somente

para maiores de 18 anos), refrigerantes, energéticos, itens alimentícios, sorvetes, kits para churrasco, entre outros produtos", destaca Regiane.

A gerente do posto destacou também que na área de vendas da conveniência é possível encontrar acessórios automotivos e linhas de produtos da casa. "O layout de vendas da conveniência contempla desde equipamentos, óleo e aditivos de veículos leves e pesados, a itens de alimentação, guloseimas, produtos institucionais Coopermota, como a linha de rações Dupet e o filé de tilápia da linha de carnes Cândia. Além de uma caixa eletrônica da agência Sicob Creditmota, estamos prontos



para atender da melhor forma os nossos clientes", finaliza Regiane.

A Loja de Conveniência fica anexa ao Posto Cooper-

mota - Unidade de Cândido Mota, na rua Joaquim Galvão de França, 80. O horário de atendimento é de segunda a sábado feira,

das 6h às 20h, e domingos e feriados das 7h às 13h (a área da lanchonete não mantém o expediente nos domingos e feriados).

EDITAL DE INTIMAÇÃO DE ÚNICA HASTA, COM PRAZO DE 10 DIAS. O (A) MM. Juiz(a) de Direito da 2ª Vara, do Foro de Cândido Mota, Estado de São Paulo, Dr(a). ANDRÉ FIGUEREDO SAULLO, na forma da Lei, etc. **FAZ SABER** ao requerido **LINDOLFO MENDES NETO**, Brasileiro, Separado judicialmente, Trabalhador Rural, RG 18911168, CPF 068.057.378-00, com endereço à RUA VITÓRIO VAL, 30, N.H., FRUTAL DO CAMPO, CEP 19880-000, Cândido Mota - SP, que lhe foi proposta uma ação de Execução Hipotecária do Sistema Financeiro da Habitação por parte de Companhia de Habitação Popular de Baunú Cohabbaunú, sendo que foi ordenado pelo M.M. Juiz de Direito do Segundo Oitavo Judicial desta Comarca de Cândido Mota - SP, a venda do imóvel hipotecado em praça pública, por preço não inferior ao saldo devedor que importa em **R\$ 237.297,05 (duzentos e trinta e sete mil, duzentos e noventa e sete reais e cinco centavos)**. Descrição do imóvel: UM PRÉDIO residencial, com 40,41 m² de área construída, sob nº 30 da rua Vitória Val, e seu respectivo terreno, correspondente ao lote nº 12 (doze) da quadra nº 05 (cinco), do Conjunto Habitacional "Frutal do Campo I - PROHEMP", no distrito de Frutal do Campo, neste município e comarca de Cândido Mota, Estado de São Paulo, com uma área de 200,00 metros quadrados, medindo 10,00 metros de frente e de fundos, por 20,00 metros de cada lado, da frente aos fundos; confrontando pelo frente com a referida rua Vitória Val; do lado direito, de quem da via pública olha para o imóvel, com fronta com o lote nº 11, do lado esquerdo confronta com o lote nº 13 e nos fundos confronta com o lote nº 09". MATRICULA 14.740. Livro nº 2. Registro de Imóveis de Cândido Mota. Foi determinado a intimação por EDITAL, de que a hasta do(s) bem(s) penhorado(s) acontecerá no dia 17 de maio de 2022, às 14:00 horas, no Foro de Cândido Mota. E caso não haja licitante, o juiz adjudicará, dentro de 48 (quarenta e oito) horas, ao exequente o imóvel hipotecado, ficando exonerado o executado da obrigação de pagar o restante da dívida. (art. 7º da Lei 5.741/1971). Será o presente edital, por extrato, afixado e publicado na forma da lei. **NADA MAIS**. Dado e passado nesta cidade de Cândido Mota, aos 17 de fevereiro de 2022.

Opinião

Dois anos de pandemia: uma vitória da Ciência e da Saúde

Há dois anos, os primeiros casos de covid-19 eram confirmados no Estado de São Paulo, uma doença que rapidamente se espalhou pelo mundo e mudou a vida de todos, principalmente a dos profissionais e gestores públicos de Saúde.

A evolução da pandemia obrigou o Sistema Único de Saúde (SUS) a dar respostas imediatas, frente ao agravamento dos casos e às mortes em todo o Brasil. Neste momento, São Paulo tomou a dianteira, liderando um esquema de guerra ao enfrentamento da doença, buscando proteger o nosso bem maior, que é a vida. As decisões basearam-se, desde os primeiros minutos, na Ciência, com todo o suporte do Centro de Contingência e, posteriormente, do Comitê Científico do Estado.

Sob a liderança do governador João Doria e do vice Rodrigo Garcia, São Paulo redirecionou mais de R\$ 2,8 bilhões de recursos estaduais para a

aquisição de equipamentos de proteção, medicamentos, respiradores e realizar a maior ampliação de leitos da história do SUS, quando o estado passou de 3,5 mil leitos de UTI para cerca de 10 mil leitos, contribuindo assim para que muitas vidas fossem salvas. Um legado que fica para os municípios e que permitirá que possamos retomar os atendimentos nas demais especialidades de forma estruturada e organizada.

Em 17 de janeiro de 2021, renovamos as nossas esperanças com o início da maior campanha de vacinação da nossa história, e que tem contado com o apoio dos 645 municípios do estado e de toda a nossa população. Mais uma vez, São Paulo acreditou na Ciência e foi pioneiro. Com as doses produzidas no Instituto Butantan, iniciamos a vacinação no Brasil, obrigando o Ministério da Saúde (MS), até então le-tártigo, a fazer a sua par-

te e adquirir imunizantes suficientes para vacinar toda a população.

Aplicamos mais de 100 milhões de doses ao longo de pouco mais de um ano e estamos muito próximos de atingir a meta de 90% da população elegível, ou seja, acima de cinco anos, com imunização completa com duas doses. O percentual é recorde no Brasil e a meta definida pela Organização Mundial da Saúde (OMS) e do MS.

Com a vacinação, São Paulo trilhou um caminho seguro de controle da pandemia, porém precisamos avançar, principalmente com relação às crianças de 5 a 11 anos de idade. Temos mais de 71% do público infantil vacinado com pelo menos uma dose, mas apenas 22% com a imunização completa. Poderíamos ter o dobro, já que pelo menos 20% das crianças ainda não retornaram aos postos para completar o esquema vacinal. Nosso apelo especial aos

pais e responsáveis da região para busquem o local mais próximo para a vacinação dos seus filhos, que representam o nosso futuro.

Nesta semana, liberamos as máscaras em ambientes abertos, um passo seguro diante do atual cenário epidemiológico. Respeitando a Ciência e com foco na Saúde e na vida, São Paulo vai deixando para trás um dos momentos mais tristes da nossa história. Seguiremos trabalhando com foco na população. Viva a vacina, viva a vida!



* Jean Gorinchteyn, médico infectologista, é Secretário de Estado da Saúde de São Paulo

BEGOSSO MÓVEIS Um sonho de loja para um sonho de cliente, você

— Evangelho — Mateus 6, 7-15

Naquele tempo, disse Jesus aos seus discípulos: 7 "Quando orardes, não useis muitas palavras, como fazem os pagãos. Eles pensam que serão ouvidos por força das muitas palavras. 8 Não sejas como eles, pois vosso Pai sabe do que precisais, muito antes que vós o peçais. 9 Vós deveis rezar assim: Pai nosso que estás nos céus, santifica-se o teu nome; 10 Venha o teu Reino; seja feita a tua vontade, assim na terra como nos céus. 11 O pão nosso de cada dia dá-nos hoje. 12 Perdoa as nossas ofensas, assim como nós perdoamos a quem nos tem ofendido. 13e não nos deixes cair em tentação, mas livra-nos do mal. 14 De fato, se vós perdoardes aos homens as faltas que eles cometeram, vosso Pai que está nos céus também vos perdoará. 15 Mas, se vós não perdoardes aos homens, vosso Pai também não perdoará as faltas que vós cometestes".

RUA CORONEL VALÉNCIO CARNEIRO Nº 502
Fone: (18) 3341 1214

O DIÁRIO DO VALE
EMPRESA JORNALÍSTICA J.A. LTDA.
Rua Félix Jabur, 535 Tel/Fax: (18) 3341-5575 (18) 99150-7909 - Cândido Mota-SP - CNPJ 00493287/0001-39 Tiragem: 3 mil exemplares

FILIADO À
ABRAJORI
Associação Brasileira dos Jornais do Interior

REPRESENTANTE EXCLUSIVO
RGD
Associação dos Jornais do Interior do Estado de São Paulo
Rua Padre Clemente Henrique Mousser, 80
São Paulo/SP
rgdias@terra.com.br

ASUPAMI
Associação do Sudoeste Paulista da Mídia Impressa

CIRCULAÇÃO: Assis, Cândido Mota, Cruzália, Echaporá, Florínea, Frutal do Campo, Maracá, Nova Alexandria, Palmatã, Paracatu, Paulista, Pedrinhas, Paulista, Platina, São Benedito, Santo Antonio do Paranapanema, Tatumã.

CNIJ - Cadastro Nacional de Jornais do Interior
Periodicidade verificada em Brasília - Registro nº 00778
Artigos assinados não representam necessariamente a opinião do jornal.

BEM-ESTAR
CORRETORA DE SEGUROS

CONSÓRCIOS
PREVIDÊNCIA
SEGUROS

FONE: (18) 99679-2215

Barcelona
Pães e Doces

(18) 99614-9769
R: HENRIQUE VASQUES, 315

Motociclista se fere após atropelar capivara na 'Benedito Pires'

Assis e Paraguaçu Paulista

Polícia Civil cumpre mandados contra furto de fios elétricos

Da Redação

Assis e Paraguaçu Paulista

Após furto de fios e cabos elétricos ocorridos em junho de 2021, na Estação Elevatória de Esgoto da Sabesp, no município de Assis, a Polícia Civil iniciou investigação para apuração dos fatos. O processo apontou a existência de indivíduos que se associaram para a prática de furto de fios no município e também em cidades próximas.

Posteriormente, visando aprofundar as investigações, a polícia representou o deferimento de expedição de mandados de busca e apreensão referentes a endereços vinculados aos investigados. Foram concedidos quatro mandados na cidade de Assis e um mandado na cidade de Paraguaçu Paulista.

Foi deflagrada, dessa forma, a ação de Polícia Judiciária para o cumprimento



dos mandados que contou com o apoio de 22 policiais civis da área do Deinter-8, em cinco viaturas.

Durante os trabalhos de buscas em Assis, em um dos locais, foram apreendidos um aparelho celular e uma pequena porção de maconha.

Na busca na cidade de Paraguaçu Paulista, foram encontrados um tijolo de maconha, um caderno com

anotações, um aparelho celular, além de diversos fios. O indivíduo, morador dessa residência, que já estava sendo investigado por furto de fios e também por envolvimento com o tráfico de drogas, foi preso em flagrante delito por tráfico.

Os aparelhos celulares apreendidos e demais objetos foram encaminhados à perícia. As investigações ainda prosseguem.

Da Redação

Cândido Mota

O Corpo de Bombeiros de Cândido Mota atendeu na noite de sexta-feira, dia 11, uma ocorrência de acidente na avenida 'Be-

nedito Pires', na água da Cabiúna.

Segundo informações, por volta das 20h, um motociclista que seguia sentido Assis x Cândido Mota, atropelou uma capivara que atravessava

pista. Com o impacto ele acabou caindo, sofrendo uma contusão no pé.

O motociclista foi atendido pelos bombeiros da Unidade de Resgate e socorrido ao Hospital Maternidade de Assis.



Homem é preso por tráfico em Florínea

Da Redação

Florínea

Na tarde de quinta-feira, dia 10, policiais civis da Delegacia de Investigações sobre Entorpecentes (Dise) de Assis, com apoio de policiais da Delegacia de Polícia de Florínea, deram cumprimento a um mandado de busca

e apreensão na residência de um homem de 26 anos. O local estava sendo monitorado pelos policiais, após o recebimento de informação de que uma pessoa estaria comercializando drogas.

Munidos do mandado judicial, os policiais se dirigiram até a residência e realizaram os procedimen-

tos legais de busca. Foram localizadas e apreendidas substâncias entorpecentes e valor em dinheiro. Os fatos foram encaminhados ao delegado de Polícia titular da Dise de Assis. Foi elaborado o Auto de Prisão em Flagrante Delito pelo crime de tráfico de drogas, ficando o preso à disposição da Justiça.

SAAE IMPLANTA LEITURA COM IMPRESSÃO SIMULTÂNEA

O NOVO SISTEMA PERMITE QUE OS FUNCIONÁRIOS, AO FAZEREM A LEITURA DE CONSUMO, JÁ IMPRIMAM E ENTREGUEM A CONTA AO USUÁRIO.

As leituras feitas atualmente, são cobradas no mês posterior, ou seja, o cliente recebe o boleto da leitura atual, somente quando o funcionário retornar no próximo mês para fazer a leitura. Para regularizar esta situação, sem onerar a população de Cândido Mota, o Saae irá parcelar em quatro vezes a última fatura, a partir do mês de maio.

A LEITURA COM IMPRESSÃO SIMULTÂNEA FAZ PARTE DE UM PROCESSO DE MODERNIZAÇÃO DO SAAE NO ATENDIMENTO AOS MORADORES

SAAE Serviço Autônomo de Água e Esgoto
CÂNDIDO MOTA
CNPJ (MF) 45.959.954/0001-64 FONE: (18) 3341-9200

MultiDrogas
Com você, pela saúde da nossa gente

BIGPLAY

ATENDIMENTO E ENTREGAS ATÉ AS 20 HORAS

ENTREGA GRATUITA
COBRAMOS QUALQUER OFERTA

COMPRAS ACIMA DE R\$ 10,00 EM PRODUTOS JOHNSON & JOHNSON GANHE UMA MÁSCARA DESCARTÁVEL

DISK ENTREGA (18) 3341-2214 OU 99608-5112

Terraforte

Peças p/ Tratores e Colheitadeiras

Av. Dom Antonio, 401-Assis/SP 3321-5555
www.terraforte.com.br

Peças para tratores, colheitadeiras e implementos agrícolas

Rolamentos Retentores
Mangueiras Correias
Lubrificantes Filtros

INA, NEWELLAND, S/ABIO, GOODYEAR, VALMET, FAG, TATU, IMAZUMI, FORD

CÂMARA MUNICIPAL DE CÂNDIDO MOTA

DECRETO LEGISLATIVO Nº 04/2022, DE 09 DE MARÇO DE 2022, DA CÂMARA MUNICIPAL DE CÂNDIDO MOTA

DECRETO LEGISLATIVO Nº 03/2022, DE 22 DE FEVEREIRO DE 2022, DA CÂMARA MUNICIPAL DE CÂNDIDO MOTA

DECRETO LEGISLATIVO Nº 05/2022, DE 09 DE MARÇO DE 2022, DA CÂMARA MUNICIPAL DE CÂNDIDO MOTA

Aditivo Contrato nº006/2018. Contratante: Prefeitura Municipal de Cândido Mota.

CÂMARA MUNICIPAL DE CÂNDIDO MOTA

AVISO DE RESULTADO DE LICITAÇÃO
MODALIDADE: CARTA CONVITE Nº 02/2022
TIPO: MENOR PREÇO

PREFEITURA DO MUNICÍPIO DE CÂNDIDO MOTA

SECRETARIA DE ADMINISTRAÇÃO E FINANÇAS
SEÇÃO DE TRIBUTOS IMOBILIÁRIOS
EDITAL Nº 002/2022
VENCIMENTO 15/03/2022
NOTIFICAÇÃO

- 09732 CLEIDE GONÇALVES; 12346 JESUÍNO RODRIGUES NERI; 12302 ROGERIO DE OLIVEIRA; 08892 ANTONIO TACITO NETTO; 07438 LUIZ PEREIRA LOPES; 14260 AGOSTINHO GOMES PEREIRA E SALETE PRADO VIDAL; 14550 GERSON GOMES DE OLIVEIRA; 14320 JOSE CARLOS ALVES PRADO E ELDA APARECIDA FELIX PRADO; 13207 CLEUNICE DE LOURDES BOSCARINI GONÇALVES; 03019 JOSE PEREIRA DA SILVA; 14813 NELSON URBANETTE; 03066 JOANA DE ANDRADE LEMES; 02768 MARIA RITA DE CASSIA PEREIRA; 03058 MEIRE CRISTINA DAENAKAS; 03533 MARIO SEGATELLI; 08530 LUIZ HONORATO SOARES; 04692 RIBEIRO PAULINO ADELMAR DOS SANTOS; 14298 JOAO VITOR DOMINGUES; 14291 WILSON PEREIRA DOMINGUES; 14292 WILSON PEREIRA DOMINGUES; 06041 APARECIDO CELESTINO DA SILVA; 05945 SONIA MARIA DOS SANTOS DUARTE; 05975 DEJANIRA F. DE MORAES PINTO; 05896 MARIO HENRIQUE RIBEIRO DA SILVA; 01165 JOSE ANTONIO GONÇALVES; 02210 DECIO PORTO; 12162 THAIS GALVÃO PORTO BERNARDI; 02306 SILVANA DELAMURA SOARES; 02456 ULISSES HONORATO SOARES; 08599 OSCAR APARECIDO ZIBORDI; 10422 ANA ELIZE MARTINS ALVES; 13134 PEDRO RODRIGO DA COSTA; 16018 ANDREY ROGERIO FAUSTO; 15535 LUIZ RICARDO MARTINS DA SILVA; 3595 NATALLIA HERNANDES DA CUNHA; 12367 MARIA APARECIDA PAULO LORES; 14276 DIEGO ALMEIDA SILVA RODRIGUES; 12015 GERALDO LUIZ PRADO; 15019 HAMILTON JESUS MARTINS DE FREITAS; 00545 ESPOULOS DE JUVENAL PEREIRA SOUTO; 06232 GERALDO ALTEINOR LEITE; 12234 ANTONIO CARLOS DAS CHAGAS; 09764 EDVALDO LOPES DA SILVA; 14938 JOSE ROBERTO RIBEIRO; 16131 MATHEUS JOSE FRAZÃO; 04064 SHIGUERO HONÁ; 01113 SATIRA LUIZA BORGES; 01114 SATIRA LUIZA BORGES; 05759 EDMA ARAUJO ESCOBAR; 08959 APARECIDO JOAO RIEU; 07745 ANTONIO ADAUTO DE SOUZA; 13104 ADILSON DELGADO DA SILVA; 01732 MAXIMIANO DE SOUZA; 31041 ELZA BORANGA; 03389 JOSE AUSUECHE; 16833 ADRIANO MANFIO; 13985 ASTECAN; 13889 ASTECAN; 13076 ASTECAN; 02210 CARLOS DE SOUZA; 15925 IVANTULIANTUNES; 15925 ANTONIO; 15925 LEANDRO FANTZPEZ DE OLIVEIRA; 12026 FERNANDA ELIAS DA SILVA; 13826 ASTECAN; 13824 ASTECAN; 08643 BARTHOLOMEU DE ARAUJO JUNIOR; 03429 JOSE AUSUECHE; 13766 GUSTAVO GALDINO MARTINS; 03940 SALIME JAMIL FRANCIS; 15810 MARIA TEREZINHA FERREIRA DARE; 15811 RENATO MUESSLE; 13967 ANTONIO RODRIGUES ALGUSTO; 09795 CICERO ALVARO BORGUESAO; 09798 ANTONIO CARLOS LOPES BATISTA; 09753 ALEXANDRE DE PONTES SILVA; 09768 JOAO VENTURA DA SILVA NETO; 09769 JOAO VENTURA DA SILVA NETO; 09785 WALDIR JULIAO DE GOIS; 16508 ANTONIO RODRIGUES AUGUSTO; 15230 MIRANILDO ALVES DA COSTA; 12977 CLETON JOSE ANTONIO DA SILVA E DEBORA DO NASCIMENTO; 13265 JOANA D'ARC DE SOUSA; 16864 SIMAO EMPREENDIMENTOS PATROMANIAIS LTDA; 15177 DANIELA ALVES DE MELO; 13139 SIDNEA ALVES DE SOUZA NASCIMENTO; 14573 ALESSANDRO HERZOG; 15661 FERNANDO CAETANO DIAS E FABIO CAETANO DIAS; 15278 LUIZ APARECIDO BOVOLENTA; 14343 ANTONIO ROSA FERNANDES; 1125 caxano ROBERTO PEREIRA MODOITTE; 1195 MARIA DO CARMO TAVARES; 4148 HELOISA APARECIDA CAVINANE ALMEIDA; 12203 JOAO FREZI FILHO; 12116 BENEDITA JOSE DOS SANTOS SHERRER; 2322 OSMARINA VEARDO DE MELO ALVES; 6963 JULIO INACIO DA SILVA FILHO; 2284 EDNA GIUOTTI TALHATELI; 15533 RICARDO ADRIANO BUZZO; 15141 ADVANILDE NONATO DE SOUZA; 16704 ALDMAR GOMES FERREIRA; 3545 ELIZETE SHIZUKA TATEIWA; 3546 ELIZETE SHIZUKA TATEIWA; 3547 ELIZETE SHIZUKA TATEIWA; 3548 ELIZETE SHIZUKA TATEIWA; 1514 BENEDITO SOUZA SIDRAAO; 15934 HENOCHE VIEIRA PINTO; 15933 HENOCHE VIEIRA PINTO; 4849 HENOCHE VIEIRA PINTO; 1841 CELMAR ASSES PLANEJ E PARTICIP; CELMAR ASSES PLANEJ E PARTICIP; 1839 CELMAR ASSES PLANEJ E PARTICIP; 1840 CELMAR ASSES PLANEJ E PARTICIP; 1838 CELMAR ASSES PLANEJ E PARTICIP; 1823 CELMAR ASSES PLANEJ E PARTICIP; 1842 CELMAR ASSES PLANEJ E PARTICIP; 1870 CELMAR ASSES PLANEJ E PARTICIP; 1852 CELMAR ASSES PLANEJ E PARTICIP; 5976 JOSE DA SILVA; 15350 CLAUDEMIR SOARES; 15862 IVAN PORTEZ VASSOQUEZ; 15396 LUCIANE DE JESUS CARREIRO PINTO; 15689 PAULO SERGIO BOSSONI; 13179 SILVIO COSTA; 13429 THIAGO GONÇALVES DE MELO; 160390 RESIDENCIAL TERRAS DE VITORIA SPR LTDA; 3425 APARECIDO ODIVALDO RONCHI; 132523 ALPINIA EMPREENDIMENTO IMOBILIARIO LTDA; 12671 ROSELEIDE RODRIGUES DE LIMA MARZOLLA; 12646 MARCELO SHIEGO GARCIA TSUDA; 14041 BRUNO PIRELLA; 1054 AUGUSTO PIPOLO; 13002 LUIZ GABARRO ALVES; 3229 NEUSA BARROSO DE SOUZA; 4086 ROBERTO DA MOTTA OLIVEIRA; 12995 ADRIANA FERNANDES; 4294 STEFANY DE MOURA AURELIO SOARES EO; 12614 ROSILENO GALDINO VIEIRA; 12462 CICERO ANTONIO NATAL; 16683 ALINE DO AMARAL CANCHETTA; 5971 GILHERME HONORIO DOS SANTOS; 6400 MARCELO GORBES SALES; 5972 NATANAEL HONORATO SOARES; 16580 WAGNER DA SILVA SANTOS; 15170 ALEANDRO MORAIS RIBEIRO; 12524 DANILDO OSVALDO DE LUCIA; 15406 ADRIANO LUCIO DA SILVA; 9406 JORGE

- BARBOSA; 13309 RENATO MARTINS DA SILVA E OUTROS; 2619 ANGELO BASILIO NETO; 14181 DENILSON DE OLIVEIRA; 6551 IRENE MESSIAS DE OLIVEIRA; 1321 URBANO TACITO; 8970 ELVIRA MUNHOZ DE SOUZA; 8686 CLEITON PAULA DE EREMITÉ; 8762 CEZARINHA HONORIA DE SOUZA; 12544 ELAINE EREMITÉ GONÇALVES; 2069 MARIA DE LOURDES CAMPOS DA FONSECA; 4932 DALANE BOTELHO SANTANA FERREIRA; 4923 FRANCISCO RODRIGUES DOS SANTOS; 14448 JOSE DA ROCHA; 1187 MANOEL FERNANDES RODRIGUES; 1135 IRACEMA DE OLIVEIRA MARTINS; 8232 SILVIO DO NASCIMENTO; 7998 DEMERVAL DE SOUZA JUNIOR; 8030 DIRCEU APARECIDO ROSSINI; 8052 CACILDO SANTANA DA ROCHA; 8200 ANTONIO CORDEIRA ROSA E SUA MULHER; 8195 PAULO ROBERTO BUSTO; 7956 ROSALINA APARECIDA DA SILVA; 7836 NATALINO RODRIGUES MARTINS; 7816 PEDRO FORTUNA; 7882 BENEDITO GOMES; 8072 CIA HABITACAO POPULAR DE BAURI; 8035 JOAO NAZARIO DO NASCIMENTO; 7837 RODRIGO JOSE MAIA BOFARINI E EDUARDO JOSE MAIA BOFARINI; 7832 RODRIGO JOSE MAIA BOFARINI E EDUARDO JOSE MAIA BOFARINI; 7793 DILVO MAIA; 8108 APARECIDO LUIZ TPOS SANTOS; 8136 LUIZ CARLOS HERMENEGILDO; 8167 MAURO RODRIGUES DA SILVA; 8106 AMANDA DE CAMPOS MORAES DA SILVA E RAFAEL MOREIRA; 7924 ARIVALDO PEREIRA DE OLIVEIRA; 7916 AMILTON DIONISIO DE SOUZA; 7791 ANTONIO PARECIDO DE MAIA; 7890 ARIVALDO PEREIRA DE OLIVEIRA; 7922 ORLANDO BUENO DE GOUVEIA; 7889 MARIA DE LOURDES CARVALHO GOMES; 8001 MAURO PAULO; 7815 ELISA ROSA DE JESUS; 7979 CLAUDIO SIMAO DE OLIVEIRA; 15027 MAURO CESAR DOS SANTOS; 10049 MARLON MESTRE; 10131 ANDREA DE FATIMA GOMES PIEMONTE; 10130 HERMILIO FRANCO FILHO; 16771 CICERO ALVARO BORGUESAO; 16772 CICERO ALVARO BORGUESAO; 16773 CICERO ALVARO BORGUESAO; 16769 CICERO ALVARO BORGUESAO; 16774 CICERO ALVARO BORGUESAO; 16770 CICERO ALVARO BORGUESAO; 10048 MARLON MESTRE; 9486 ECOPLAN- EMP IMOBILIARIOS LTDA; 9485 ECOPLAN- EMP IMOBILIARIOS LTDA; 9484 ECOPLAN- EMP IMOBILIARIOS LTDA; 9483 ECOPLAN- EMP IMOBILIARIOS LTDA; 9482 ECOPLAN- EMP IMOBILIARIOS LTDA; 9481 ECOPLAN- EMP IMOBILIARIOS LTDA; 9480 ECOPLAN- EMP IMOBILIARIOS LTDA; 9479 ECOPLAN- EMP IMOBILIARIOS LTDA; 9478 ECOPLAN- EMP IMOBILIARIOS LTDA; 10126 SERGIO LUIS GUADANHIN; 9435 ECOPLAN- EMP IMOBILIARIOS LTDA; 9436 ECOPLAN- EMP IMOBILIARIOS LTDA; 9437 ECOPLAN- EMP IMOBILIARIOS LTDA; 9438 ECOPLAN- EMP IMOBILIARIOS LTDA; 9439 ECOPLAN- EMP IMOBILIARIOS LTDA; 9440 ECOPLAN- EMP IMOBILIARIOS LTDA; 9441 ECOPLAN- EMP IMOBILIARIOS LTDA; 9442 ECOPLAN- EMP IMOBILIARIOS LTDA; 9443 ECOPLAN- EMP IMOBILIARIOS LTDA; 9444 ECOPLAN- EMP IMOBILIARIOS LTDA; 9445 ECOPLAN- EMP IMOBILIARIOS LTDA; 9446 ECOPLAN- EMP IMOBILIARIOS LTDA; 9447 ECOPLAN- EMP IMOBILIARIOS LTDA; 9448 ECOPLAN- EMP IMOBILIARIOS LTDA; 9449 ECOPLAN- EMP IMOBILIARIOS LTDA; 9450 ECOPLAN- EMP IMOBILIARIOS LTDA; 9451 ECOPLAN- EMP IMOBILIARIOS LTDA; 9452 ECOPLAN- EMP IMOBILIARIOS LTDA; 9453 ECOPLAN- EMP IMOBILIARIOS LTDA; 9454 ECOPLAN- EMP IMOBILIARIOS LTDA; 9455 ECOPLAN- EMP IMOBILIARIOS LTDA; 9456 ECOPLAN- EMP IMOBILIARIOS LTDA; 9457 ECOPLAN- EMP IMOBILIARIOS LTDA; 9458 ECOPLAN- EMP IMOBILIARIOS LTDA; 9459 ECOPLAN- EMP IMOBILIARIOS LTDA; 9460 ECOPLAN- EMP IMOBILIARIOS LTDA; 9461 ECOPLAN- EMP IMOBILIARIOS LTDA; 9462 ECOPLAN- EMP IMOBILIARIOS LTDA; 9463 ECOPLAN- EMP IMOBILIARIOS LTDA; 9464 ECOPLAN- EMP IMOBILIARIOS LTDA; 9465 ECOPLAN- EMP IMOBILIARIOS LTDA; 9466 ECOPLAN- EMP IMOBILIARIOS LTDA; 9467 ECOPLAN- EMP IMOBILIARIOS LTDA; 9468 ECOPLAN- EMP IMOBILIARIOS LTDA; 9469 ECOPLAN- EMP IMOBILIARIOS LTDA; 9470 ECOPLAN- EMP IMOBILIARIOS LTDA; 9471 ECOPLAN- EMP IMOBILIARIOS LTDA; 9472 ECOPLAN- EMP IMOBILIARIOS LTDA; 9473 ECOPLAN- EMP IMOBILIARIOS LTDA; 9474 ECOPLAN- EMP IMOBILIARIOS LTDA; 9475 ECOPLAN- EMP IMOBILIARIOS LTDA; 9476 ECOPLAN- EMP IMOBILIARIOS LTDA; 9477 ECOPLAN- EMP IMOBILIARIOS LTDA; 9478 ECOPLAN- EMP IMOBILIARIOS LTDA; 9479 ECOPLAN- EMP IMOBILIARIOS LTDA; 9480 ECOPLAN- EMP IMOBILIARIOS LTDA; 9481 ECOPLAN- EMP IMOBILIARIOS LTDA; 9482 ECOPLAN- EMP IMOBILIARIOS LTDA; 9483 ECOPLAN- EMP IMOBILIARIOS LTDA; 9484 ECOPLAN- EMP IMOBILIARIOS LTDA; 9485 ECOPLAN- EMP IMOBILIARIOS LTDA; 9486 ECOPLAN- EMP IMOBILIARIOS LTDA; 9487 ECOPLAN- EMP IMOBILIARIOS LTDA; 9488 ECOPLAN- EMP IMOBILIARIOS LTDA; 9489 ECOPLAN- EMP IMOBILIARIOS LTDA; 9490 ECOPLAN- EMP IMOBILIARIOS LTDA; 9491 ECOPLAN- EMP IMOBILIARIOS LTDA; 9492 ECOPLAN- EMP IMOBILIARIOS LTDA; 9493 ECOPLAN- EMP IMOBILIARIOS LTDA; 9494 ECOPLAN- EMP IMOBILIARIOS LTDA; 9495 ECOPLAN- EMP IMOBILIARIOS LTDA; 9496 ECOPLAN- EMP IMOBILIARIOS LTDA; 9497 ECOPLAN- EMP IMOBILIARIOS LTDA; 9498 ECOPLAN- EMP IMOBILIARIOS LTDA; 9499 ECOPLAN- EMP IMOBILIARIOS LTDA; 9500 ECOPLAN- EMP IMOBILIARIOS LTDA; 9501 ECOPLAN- EMP IMOBILIARIOS LTDA; 9502 ECOPLAN- EMP IMOBILIARIOS LTDA; 9503 ECOPLAN- EMP IMOBILIARIOS LTDA; 9504 ECOPLAN- EMP IMOBILIARIOS LTDA; 9505 ECOPLAN- EMP IMOBILIARIOS LTDA; 9506 ECOPLAN- EMP IMOBILIARIOS LTDA; 9507 ECOPLAN- EMP IMOBILIARIOS LTDA; 9508 ECOPLAN- EMP IMOBILIARIOS LTDA; 9509 ECOPLAN- EMP IMOBILIARIOS LTDA; 9510 ECOPLAN- EMP IMOBILIARIOS LTDA; 9511 ECOPLAN- EMP IMOBILIARIOS LTDA; 9512 ECOPLAN- EMP IMOBILIARIOS LTDA; 9513 ECOPLAN- EMP IMOBILIARIOS LTDA; 9514 ECOPLAN- EMP IMOBILIARIOS LTDA; 9515 ECOPLAN- EMP IMOBILIARIOS LTDA; 9516 ECOPLAN- EMP IMOBILIARIOS LTDA; 9517 ECOPLAN- EMP IMOBILIARIOS LTDA; 9518 ECOPLAN- EMP IMOBILIARIOS LTDA; 9519 ECOPLAN- EMP IMOBILIARIOS LTDA; 9520 ECOPLAN- EMP IMOBILIARIOS LTDA; 9521 ECOPLAN- EMP IMOBILIARIOS LTDA; 9522 ECOPLAN- EMP IMOBILIARIOS LTDA; 9523 ECOPLAN- EMP IMOBILIARIOS LTDA; 9524 ECOPLAN- EMP IMOBILIARIOS LTDA; 9525 ECOPLAN- EMP IMOBILIARIOS LTDA; 9526 ECOPLAN- EMP IMOBILIARIOS LTDA; 9527 ECOPLAN- EMP IMOBILIARIOS LTDA; 9528 ECOPLAN- EMP IMOBILIARIOS LTDA; 9529 ECOPLAN- EMP IMOBILIARIOS LTDA; 9530 ECOPLAN- EMP IMOBILIARIOS LTDA; 9531 ECOPLAN- EMP IMOBILIARIOS LTDA; 9532 ECOPLAN- EMP IMOBILIARIOS LTDA; 9533 ECOPLAN- EMP IMOBILIARIOS LTDA; 9534 ECOPLAN- EMP IMOBILIARIOS LTDA; 9535 ECOPLAN- EMP IMOBILIARIOS LTDA; 9536 ECOPLAN- EMP IMOBILIARIOS LTDA; 9537 ECOPLAN- EMP IMOBILIARIOS LTDA; 9538 ECOPLAN- EMP IMOBILIARIOS LTDA; 9539 ECOPLAN- EMP IMOBILIARIOS LTDA; 9540 ECOPLAN- EMP IMOBILIARIOS LTDA; 9541 ECOPLAN- EMP IMOBILIARIOS LTDA; 9542 ECOPLAN- EMP IMOBILIARIOS LTDA; 9543 ECOPLAN- EMP IMOBILIARIOS LTDA; 9544 ECOPLAN- EMP IMOBILIARIOS LTDA; 9545 ECOPLAN- EMP IMOBILIARIOS LTDA; 9546 ECOPLAN- EMP IMOBILIARIOS LTDA; 9547 ECOPLAN- EMP IMOBILIARIOS LTDA; 9548 ECOPLAN- EMP IMOBILIARIOS LTDA; 9549 ECOPLAN- EMP IMOBILIARIOS LTDA; 9550 ECOPLAN- EMP IMOBILIARIOS LTDA; 9551 ECOPLAN- EMP IMOBILIARIOS LTDA; 9552 ECOPLAN- EMP IMOBILIARIOS LTDA; 9553 ECOPLAN- EMP IMOBILIARIOS LTDA; 9554 ECOPLAN- EMP IMOBILIARIOS LTDA; 9555 ECOPLAN- EMP IMOBILIARIOS LTDA; 9556 ECOPLAN- EMP IMOBILIARIOS LTDA; 9557 ECOPLAN- EMP IMOBILIARIOS LTDA; 9558 ECOPLAN- EMP IMOBILIARIOS LTDA; 9559 ECOPLAN- EMP IMOBILIARIOS LTDA; 9560 ECOPLAN- EMP IMOBILIARIOS LTDA; 9561 ECOPLAN- EMP IMOBILIARIOS LTDA; 9562 ECOPLAN- EMP IMOBILIARIOS LTDA; 9563 ECOPLAN- EMP IMOBILIARIOS LTDA; 9564 ECOPLAN- EMP IMOBILIARIOS LTDA; 9565 ECOPLAN- EMP IMOBILIARIOS LTDA; 9566 ECOPLAN- EMP IMOBILIARIOS LTDA; 9567 ECOPLAN- EMP IMOBILIARIOS LTDA; 9568 ECOPLAN- EMP IMOBILIARIOS LTDA; 9569 ECOPLAN- EMP IMOBILIARIOS LTDA; 9570 ECOPLAN- EMP IMOBILIARIOS LTDA; 9571 ECOPLAN- EMP IMOBILIARIOS LTDA; 9572 ECOPLAN- EMP IMOBILIARIOS LTDA; 9573 ECOPLAN- EMP IMOBILIARIOS LTDA; 9574 ECOPLAN- EMP IMOBILIARIOS LTDA; 9575 ECOPLAN- EMP IMOBILIARIOS LTDA; 9576 ECOPLAN- EMP IMOBILIARIOS LTDA; 9577 ECOPLAN- EMP IMOBILIARIOS LTDA; 9578 ECOPLAN- EMP IMOBILIARIOS LTDA; 9579 ECOPLAN- EMP IMOBILIARIOS LTDA; 9580 ECOPLAN- EMP IMOBILIARIOS LTDA; 9581 ECOPLAN- EMP IMOBILIARIOS LTDA; 9582 ECOPLAN- EMP IMOBILIARIOS LTDA; 9583 ECOPLAN- EMP IMOBILIARIOS LTDA; 9584 ECOPLAN- EMP IMOBILIARIOS LTDA; 9585 ECOPLAN- EMP IMOBILIARIOS LTDA; 9586 ECOPLAN- EMP IMOBILIARIOS LTDA; 9587 ECOPLAN- EMP IMOBILIARIOS LTDA; 9588 ECOPLAN- EMP IMOBILIARIOS LTDA; 9589 ECOPLAN- EMP IMOBILIARIOS LTDA; 9590 ECOPLAN- EMP IMOBILIARIOS LTDA; 9591 ECOPLAN- EMP IMOBILIARIOS LTDA; 9592 ECOPLAN- EMP IMOBILIARIOS LTDA; 9593 ECOPLAN- EMP IMOBILIARIOS LTDA; 9594 ECOPLAN- EMP IMOBILIARIOS LTDA; 9595 ECOPLAN- EMP IMOBILIARIOS LTDA; 9596 ECOPLAN- EMP IMOBILIARIOS LTDA; 9597 ECOPLAN- EMP IMOBILIARIOS LTDA; 9598 ECOPLAN- EMP IMOBILIARIOS LTDA; 9599 ECOPLAN- EMP IMOBILIARIOS LTDA; 9600 ECOPLAN- EMP IMOBILIARIOS LTDA; 9601 ECOPLAN- EMP IMOBILIARIOS LTDA; 9602 ECOPLAN- EMP IMOBILIARIOS LTDA; 9603 ECOPLAN- EMP IMOBILIARIOS LTDA; 9604 ECOPLAN- EMP IMOBILIARIOS LTDA; 9605 ECOPLAN- EMP IMOBILIARIOS LTDA; 9606 ECOPLAN- EMP IMOBILIARIOS LTDA; 9607 ECOPLAN- EMP IMOBILIARIOS LTDA; 9608 ECOPLAN- EMP IMOBILIARIOS LTDA; 9609 ECOPLAN- EMP IMOBILIARIOS LTDA; 9610 ECOPLAN- EMP IMOBILIARIOS LTDA; 9611 ECOPLAN- EMP IMOBILIARIOS LTDA; 9612 ECOPLAN- EMP IMOBILIARIOS LTDA; 9613 ECOPLAN- EMP IMOBILIARIOS LTDA; 9614 ECOPLAN- EMP IMOBILIARIOS LTDA; 9615 ECOPLAN- EMP IMOBILIARIOS LTDA; 9616 ECOPLAN- EMP IMOBILIARIOS LTDA; 9617 ECOPLAN- EMP IMOBILIARIOS LTDA; 9618 ECOPLAN- EMP IMOBILIARIOS LTDA; 9619 ECOPLAN- EMP IMOBILIARIOS LTDA; 9620 ECOPLAN- EMP IMOBILIARIOS LTDA; 9621 ECOPLAN- EMP IMOBILIARIOS LTDA; 9622 ECOPLAN- EMP IMOBILIARIOS LTDA; 9623 ECOPLAN- EMP IMOBILIARIOS LTDA; 9624 ECOPLAN- EMP IMOBILIARIOS LTDA; 9625 ECOPLAN- EMP IMOBILIARIOS LTDA; 9626 ECOPLAN- EMP IMOBILIARIOS LTDA; 9627 ECOPLAN- EMP IMOBILIARIOS LTDA; 9628 ECOPLAN- EMP IMOBILIARIOS LTDA; 9629 ECOPLAN- EMP IMOBILIARIOS LTDA; 9630 ECOPLAN- EMP IMOBILIARIOS LTDA; 9631 ECOPLAN- EMP IMOBILIARIOS LTDA; 9632 ECOPLAN- EMP IMOBILIARIOS LTDA; 9633 ECOPLAN- EMP IMOBILIARIOS LTDA; 9634 ECOPLAN- EMP IMOBILIARIOS LTDA; 9635 ECOPLAN- EMP IMOBILIARIOS LTDA; 9636 ECOPLAN- EMP IMOBILIARIOS LTDA; 9637 ECOPLAN- EMP IMOBILIARIOS LTDA; 9638 ECOPLAN- EMP IMOBILIARIOS LTDA; 9639 ECOPLAN- EMP IMOBILIARIOS LTDA; 9640 ECOPLAN- EMP IMOBILIARIOS LTDA; 9641 ECOPLAN- EMP IMOBILIARIOS LTDA; 9642 ECOPLAN- EMP IMOBILIARIOS LTDA; 9643 ECOPLAN- EMP IMOBILIARIOS LTDA; 9644 ECOPLAN- EMP IMOBILIARIOS LTDA; 9645 ECOPLAN- EMP IMOBILIARIOS LTDA; 9646 ECOPLAN- EMP IMOBILIARIOS LTDA; 9647 ECOPLAN- EMP IMOBILIARIOS LTDA; 9648 ECOPLAN- EMP IMOBILIARIOS LTDA; 9649 ECOPLAN- EMP IMOBILIARIOS LTDA; 9650 ECOPLAN- EMP IMOBILIARIOS LTDA; 9651 ECOPLAN- EMP IMOBILIARIOS LTDA; 9652 ECOPLAN- EMP IMOBILIARIOS LTDA; 9653 ECOPLAN- EMP IMOBILIARIOS LTDA; 9654 ECOPLAN- EMP IMOBILIARIOS LTDA; 9655 ECOPLAN- EMP IMOBILIARIOS LTDA; 9656 ECOPLAN- EMP IMOBILIARIOS LTDA; 9657 ECOPLAN- EMP IMOBILIARIOS LTDA; 9658 ECOPLAN- EMP IMOBILIARIOS LTDA; 9659 ECOPLAN- EMP IMOBILIARIOS LTDA; 9660 ECOPLAN- EMP IMOBILIARIOS LTDA; 9661 ECOPLAN- EMP IMOBILIARIOS LTDA; 9662 ECOPLAN- EMP IMOBILIARIOS LTDA; 9663 ECOPLAN- EMP IMOBILIARIOS LTDA; 9664 ECOPLAN- EMP IMOBILIARIOS LTDA; 9665 ECOPLAN- EMP IMOBILIARIOS LTDA; 9666 ECOPLAN- EMP IMOBILIARIOS LTDA; 9667 ECOPLAN- EMP IMOBILIARIOS LTDA; 9668 ECOPLAN- EMP IMOBILIARIOS LTDA; 9669 ECOPLAN- EMP IMOBILIARIOS LTDA; 9670 ECOPLAN- EMP IMOBILIARIOS LTDA; 9671 ECOPLAN- EMP IMOBILIARIOS LTDA; 9672 ECOPLAN- EMP IMOBILIARIOS LTDA; 9673 ECOPLAN- EMP IMOBILIARIOS LTDA; 9674 ECOPLAN- EMP IMOBILIARIOS LTDA; 9675 ECOPLAN- EMP IMOBILIARIOS LTDA; 9676 ECOPLAN- EMP IMOBILIARIOS LTDA; 9677 ECOPLAN- EMP IMOBILIARIOS LTDA; 9678 ECOPLAN- EMP IMOBILIARIOS LTDA; 9679 ECOPLAN- EMP IMOBILIARIOS LTDA; 9680 ECOPLAN- EMP IMOBILIARIOS LTDA; 9681 ECOPLAN- EMP IMOBILIARIOS LTDA; 9682 ECOPLAN- EMP IMOBILIARIOS LTDA; 9683 ECOPLAN- EMP IMOBILIARIOS LTDA; 9684 ECOPLAN- EMP IMOBILIARIOS LTDA; 9685 ECOPLAN- EMP IMOBILIARIOS LTDA; 9686 ECOPLAN- EMP IMOBILIARIOS LTDA; 9687 ECOPLAN- EMP IMOBILIARIOS LTDA; 9688 ECOPLAN- EMP IMOBILIARIOS LTDA; 9689 ECOPLAN- EMP IMOBILIARIOS LTDA; 9690 ECOPLAN- EMP IMOBILIARIOS LTDA; 9691 ECOPLAN- EMP IMOBILIARIOS LTDA; 9692 ECOPLAN- EMP IMOBILIARIOS LTDA; 9693 ECOPLAN- EMP IMOBILIARIOS LTDA; 9694 ECOPLAN- EMP IMOBILIARIOS LTDA; 9695 ECOPLAN- EMP IMOBILIARIOS LTDA; 9696 ECOPLAN- EMP IMOBILIARIOS LTDA; 9697 ECOPLAN- EMP IMOBILIARIOS LTDA; 9698 ECOPLAN- EMP IMOBILIARIOS LTDA; 9699 ECOPLAN- EMP IMOBILIARIOS LTDA; 9700 ECOPLAN- EMP IMOBILIARIOS LTDA; 9701 ECOPLAN- EMP IMOBILIARIOS LTDA; 9702 ECOPLAN- EMP IMOBILIARIOS LTDA; 9703 ECOPLAN- EMP IMOBILIARIOS LTDA; 9704 ECOPLAN- EMP IMOBILIARIOS LTDA; 9705 ECOPLAN- EMP IMOBILIARIOS LTDA; 9706 ECOPLAN- EMP IMOBILIARIOS LTDA; 9707 ECOPLAN- EMP IMOBILIARIOS LTDA; 9708 ECOPLAN- EMP IMOBILIARIOS LTDA; 9709 ECOPLAN- EMP IMOBILIARIOS LTDA; 9710 ECOPLAN- EMP IMOBILIARIOS LTDA; 9711 ECOPLAN- EMP IMOBILIARIOS LTDA; 9712 ECOPLAN- EMP IMOBILIARIOS LTDA; 9713 ECOPLAN- EMP IMOBILIARIOS LTDA; 9714 ECOPLAN- EMP IMOBILIARIOS LTDA; 9715 ECOPLAN- EMP IMOBILIARIOS LTDA; 9716 ECOPLAN- EMP IMOBILIARIOS LTDA; 9717 ECOPLAN- EMP IMOBILIARIOS LTDA; 9718 ECOPLAN- EMP IMOBILIARIOS LTDA; 9719 ECOPLAN- EMP IMOBILIARIOS LTDA; 9720 ECOPLAN- EMP IMOBILIARIOS LTDA; 9721 ECOPLAN- EMP IMOBILIARIOS LTDA; 9722 ECOPLAN- EMP IMOBILIARIOS LTDA; 9723 ECOPLAN- EMP IMOBILIARIOS LTDA; 9724 ECOPLAN- EMP IMOBILIARIOS LTDA; 9725 ECOPLAN- EMP IMOBILIARIOS LTDA; 9726 ECOPLAN- EMP IMOBILIARIOS LTDA; 9727 ECOPLAN- EMP IMOBILIARIOS LTDA; 9728 ECOPLAN- EMP IMOBILIARIOS LTDA; 9729 ECOPLAN- EMP IMOBILIARIOS LTDA; 9730 ECOPLAN- EMP IMOBILIARIOS LTDA; 9731 ECOPLAN- EMP IMOBILIARIOS LTDA; 9732 ECOPLAN- EMP IMOBILIARIOS LTDA; 9733 ECOPLAN- EMP IMOBILIARIOS LTDA; 9734 ECOPLAN- EMP IMOBILIARIOS LTDA; 9735 ECOPLAN- EMP IMOBILIARIOS LTDA; 9736 ECOPLAN- EMP IMOBILIARIOS LTDA; 9737 ECOPLAN- EMP IMOBILIARIOS LTDA; 9738 ECOPLAN- EMP IMOBILIARIOS LTDA; 9739 ECOPLAN- EMP IMOBILIARIOS LTDA; 9740 ECOPLAN- EMP IMOBILIARIOS LTDA; 9741 ECOPLAN- EMP IMOBILIARIOS LTDA; 9742 ECOPLAN- EMP IMOBILIARIOS LTDA; 9743 ECOPLAN- EMP IMOBILIARIOS LTDA; 9744 ECOPLAN- EMP IMOBILIARIOS LTDA; 9745 ECOPLAN- EMP IMOBILIARIOS LTDA; 9746 ECOPLAN- EMP IMOBILIARIOS LTDA; 9747 ECOPLAN- EMP IMOBILIARIOS LTDA; 9748 ECOPLAN- EMP IMOBILIARIOS LTDA; 9749 ECOPLAN- EMP IMOBILIARIOS LTDA; 9750 ECOPLAN- EMP IMOBILIARIOS LTDA; 9751 ECOPLAN- EMP IMOBILIARIOS LTDA; 9752 ECOPLAN- EMP IMOBILIARIOS LTDA; 9753 ECOPLAN- EMP IMOBILIARIOS LTDA; 9754 ECOPLAN- EMP IMOBILIARIOS LTDA; 9755 ECOPLAN- EMP IMOBILIARIOS LTDA; 9756 ECOPLAN- EMP IMOBILIARIOS LTDA; 9757 ECOPLAN- EMP IMOBILIARIOS LTDA; 9758 ECOPLAN- EMP IMOBILIARIOS LTDA; 9759 ECOPLAN- EMP IMOBILIARIOS LTDA; 9760 ECOPLAN- EMP IMOBILIARIOS LTDA; 9761 ECOPLAN- EMP IMOBILIARIOS LTDA; 9762 ECOPLAN- EMP IMOBILIARIOS LTDA; 9763 ECOPLAN- EMP IMOBILIARIOS LTDA; 9764 ECOPLAN- EMP IMOBILIARIOS LTDA; 9765 ECOPLAN- EMP IMOBILIARIOS LTDA; 9766 ECOPLAN- EMP IMOBILIARIOS LTDA; 9767 ECOPLAN- EMP IMOBILIARIOS LTDA; 9768 ECOPLAN- EMP IMOBILIARIOS LTDA; 9769 ECOPLAN- EMP IMOBILIARIOS LTDA; 9770 ECOPLAN- EMP IMOBILIARIOS LTDA; 9771 ECOPLAN- EMP IMOBILIARIOS LTDA; 9772 ECOPLAN- EMP IMOBILIARIOS LTDA; 9773 ECOPLAN- EMP IMOBILIARIOS LTDA; 9774 ECOPLAN- EMP IMOBILIARIOS LTDA; 9775 ECOPLAN- EMP IMOBILIARIOS LTDA; 9776 ECOPLAN- EMP IMOBILIARIOS LTDA; 9777 ECOPLAN- EMP IMOBILIARIOS LTDA; 9778 ECOPLAN- EMP IMOBILIARIOS LTDA; 9779 ECOPLAN- EMP IMOBILIARIOS LTDA; 9780 ECOPLAN- EMP IMOBILIARIOS LTDA; 9781 ECOPLAN- EMP IMOBILIARIOS LTDA; 9782 ECOPLAN- EMP IMOBILIARIOS LTDA; 9783 ECOPLAN- EMP IMOBILIARIOS LTDA; 9784 ECOPLAN- EMP IMOBILIARIOS LTDA; 9785 ECOPLAN- EMP IMOBILIARIOS LTDA; 9786 ECOPLAN- EMP IMOBILIARIOS LTDA; 9787 ECOPLAN- EMP IMOBILIARIOS LTDA; 9788 ECOPLAN- EMP IMOBILIARIOS LTDA; 9789 ECOPLAN- EMP IMOBILIARIOS LTDA; 9790 ECOPLAN- EMP IMOBILIARIOS LTDA; 9791 ECOPLAN- EMP IMOBILIARIOS LTDA; 9792 ECOPLAN- EMP IMOBILIARIOS LTDA; 9793 ECOPLAN- EMP IMOBILIARIOS LTDA; 9794 ECOPLAN- EMP IMOBILIARIOS LTDA; 9795 ECOPLAN- EMP IMOBILIARIOS LTDA; 9796 ECOPLAN- EMP IMOBILIARIOS LTDA; 9797 ECOPLAN- EMP IMOBILIARIOS LTDA; 9798 ECOPLAN- EMP IMOBILIARIOS LTDA; 9799 ECOPLAN- EMP IMOBILIARIOS LTDA; 9800 ECOPLAN- EMP IMOBILIARIOS LTDA; 9801 ECOPLAN- EMP IMOBILIARIOS LTDA; 9802 ECOPLAN- EMP IMOBILIARIOS LTDA; 9803 ECOPLAN- EMP IMOBILIARIOS LTDA; 9804 ECOPLAN- EMP IMOBILIARIOS LTDA; 9805 ECOPLAN- EMP IMOBILIARIOS LTDA; 9806 ECOPLAN- EMP IMOBILIARIOS LTDA; 9807 ECOPLAN- EMP IMOBILIARIOS LTDA; 9808 ECOPLAN- EMP IMOBILIARIOS LTDA; 9809 ECOPLAN- EMP IMOBILIARIOS LTDA; 9810 ECOPLAN- EMP IMOBILIARIOS LTDA; 9811 ECOPLAN- EMP IMOBILIARIOS LTDA; 9812 ECOPLAN- EMP IMOBILIARIOS LTDA; 9813 ECOPLAN- EMP IMOBILIARIOS LTDA; 9814 ECOPLAN- EMP IMOBILIARIOS LTDA; 9815 ECOPLAN- EMP IMOBILIARIOS LTDA; 9816 ECOPLAN- EMP IMOBILIARIOS LTDA; 9817 ECOPLAN- EMP IMOBILIARIOS LTDA; 9818 ECOPLAN- EMP IMOBILIARIOS LTDA; 9819 ECOPLAN- EMP IMOBILIARIOS LTDA; 9820 ECOPLAN- EMP IMOBILIARIOS LTDA; 9821 ECOPLAN- EMP IMOBILIARIOS LTDA; 9822 ECOPLAN- EMP IMOBILIARIOS LTDA; 9823 ECOPLAN- EMP IMOBILIARIOS LTDA; 9824 ECOPLAN- EMP IMOBILIARIOS LTDA; 9825 ECOPLAN- EMP IMOBILIARIOS LTDA; 9826 ECOPLAN- EMP IMOBILIARIOS LTDA; 9827 ECOPLAN- EMP IMOBILIARIOS LTDA; 9828 ECOPLAN- EMP IMOBILIARIOS LTDA; 9829 ECOPLAN- EMP IMOBILIARIOS LTDA; 9830 ECOPLAN- EMP IMOBILIARIOS LTDA; 9831 ECOPLAN- EMP IMOBILIARIOS LTDA; 9832 ECOPLAN- EMP IMOBILIARIOS LTDA; 9833 ECOPLAN- EMP IMOBILIARIOS LTDA; 9834 ECOPLAN- EMP IMOBILIARIOS LTDA; 9835 ECOPLAN- EMP IMOBILIARIOS LTDA; 9836 ECOPLAN- EMP IMOBILIARIOS LTDA; 9837 ECOPLAN- EMP IMOBILIARIOS LTDA; 9838 ECOPLAN- EMP IMOBILIARIOS LTDA; 9839 ECOPLAN- EMP IMOBILIARIOS LTDA; 9840 ECOPLAN- EMP IMOBILIARIOS LTDA; 9841 ECOPLAN- EMP IMOBILIARIOS LTDA; 9842 ECOPLAN- EMP IMOBILIARIOS LTDA; 9843 ECOPLAN- EMP IMOBILIARIOS LTDA; 9844 ECOPLAN- EMP IMOBILIARIOS LTDA; 9845 ECOPLAN- EMP IMOBILIARIOS LTDA; 9846 ECOPLAN- EMP IMOBILIARIOS LTDA; 9847 ECOPLAN- EMP IMOBILIARIOS LTDA; 9848 ECOPLAN- EMP IMOBILIARIOS LTDA; 9849 ECOPLAN- EMP IMOBILIARIOS LTDA; 9850 ECOPLAN- EMP IMOBILIARIOS LTDA; 9851 ECOPLAN- EMP IMOBILIARIOS LTDA; 9852 ECOPLAN- EMP IMOBILIARIOS LTDA; 9853 ECOPLAN- EMP IMOBILIARIOS LTDA; 9854 ECOPLAN- EMP IMOBILIARIOS LTDA; 9855 ECOPLAN- EMP IMOBILIARIOS LTDA; 9856 ECOPLAN- EMP IMOBILIARIOS LTDA; 9857 ECOPLAN- EMP IMOBILIARIOS LTDA; 9858 ECOPLAN- EMP IMOBILIARIOS LTDA; 9859 ECOPLAN- EMP IMOBILIARIOS LTDA; 9860 ECOPLAN- EMP IMOBILIARIOS LTDA; 9861 ECOPLAN- EMP IMOBILIARIOS LTDA; 9862 ECOPLAN- EMP IMOBILIARIOS LTDA; 9863 ECOPLAN- EMP IMOBILIARIOS LTDA; 9864 ECOPLAN- EMP IMOBILIARIOS LTDA; 9865 ECOPLAN- EMP IMOBILIARIOS LTDA; 9866 ECOPLAN- EMP IMOBILIARIOS LTDA; 9867 ECOPLAN- EMP IMOBILIARIOS LTDA; 9868 ECOPLAN- EMP IMOBILIARIOS LTDA; 9869 ECOPLAN- EMP IMOBILIARIOS LTDA; 9870 ECOPLAN- EMP IMOBILIARIOS LTDA; 9871 ECOPLAN- EMP IMOBILIARIOS LTDA; 9872 ECOPLAN- EMP IMOBILIARIOS LTDA; 9873 ECOPLAN- EMP IMOBILIARIOS LTDA; 9874 ECOPLAN- EMP IMOBILIARIOS LTDA; 9875 ECOPLAN- EMP IMOBILIARIOS LTDA; 9876 ECOPLAN- EMP IMOBILIARIOS LTDA; 9877 ECOPLAN- EMP IMOBILIARIOS LTDA; 9878 ECOPLAN- EMP IMOBILIARIOS LTDA; 9879 ECOPLAN- EMP IMOBILIARIOS LTDA; 9880 ECOPLAN- EMP IMOBILIARIOS LTDA; 9881 ECOPLAN- EMP IMOBILIARIOS LTDA; 9882 ECOPLAN- EMP IMOBILIARIOS LTDA; 9883 ECOPLAN- EMP IMOBILIARIOS LTDA; 9884 ECOPLAN- EMP IMOBILIARIOS LTDA; 9885 ECOPLAN- EMP IMOBILIARIOS LTDA; 9886 ECOPLAN- EMP IMOBILIARIOS LTDA; 9887 ECOPLAN- EMP IMOBILIARIOS LTDA; 9888 ECOPLAN- EMP IMOBILIARIOS LTDA; 9889 ECOPLAN- EMP IMOBILIARIOS LTDA; 9890 ECOPLAN- EMP IMOBILIARIOS LTDA; 9891 ECOPLAN- EMP IMOBILIARIOS LTDA; 9892 ECOPLAN- EMP IMOBILIARIOS LTDA; 9893 ECOPLAN- EMP IMOBILIARIOS LTDA; 9894 ECOPLAN- EMP IMOBILIARIOS LTDA; 9895 ECOPLAN- EMP IMOBILIARIOS LTDA; 9896 ECOPLAN- EMP IMOBILIARIOS LTDA; 9897 ECOPLAN- EMP IMOBILIARIOS LTDA; 9898 ECOPLAN- EMP IMOBILIARIOS LTDA; 9899 ECOPLAN- EMP IMOBILIARIOS LTDA; 9900 ECOPLAN- EMP IMOBILIARIOS LTDA; 9901 ECOPLAN- EMP IMOBILIARIOS LTDA; 9902 ECOPLAN- EMP IMOBILIARIOS LTDA; 9903 ECOPLAN- EMP IMOBILIARIOS LTDA; 9904 ECOPLAN- EMP IMOBILIARIOS LTDA; 9905 ECOPLAN- EMP IMOBILIARIOS LTDA; 9906 ECOPLAN- EMP IMOBILIARIOS LTDA; 9907 ECOPLAN- EMP IMOBILIARIOS LTDA; 9908 ECOPLAN- EMP IMOBILIARIOS LTDA; 9909 ECOPLAN- EMP IMOBILIARIOS LTDA; 9910 ECOPLAN- EMP IMOBILIARIOS LTDA; 9911 ECOPLAN- EMP IMOBILIARIOS LTDA; 9912 ECOPLAN- EMP IMOBILIARIOS LTDA; 9913 ECOPLAN- EMP IMOBILIARIOS LTDA; 9914 ECOPLAN- EMP IMOBILIARIOS LTDA; 9915 ECOPLAN- EMP IMOBILIARIOS LTDA; 9916 ECOPLAN- EMP IMOBILIARIOS LTDA; 9917 ECOPLAN- EMP IMOBILIARIOS LTDA; 9918 ECOPLAN- EMP IMOBILIARIOS LTDA; 9919 ECOPLAN- EMP IMOBILIARIOS LTDA; 9920 ECOPLAN- EMP IMOBILIARIOS LTDA; 9921 ECOPLAN- EMP IMOBILIARIOS LTDA; 9922 ECOPLAN- EMP IMOBILIARIOS LTDA; 9923 ECOPLAN- EMP IMOBILIARIOS LTDA; 9924 ECOPLAN- EMP IMOBILIARIOS LTDA; 9925 ECOPLAN- EMP IMOBILIARIOS LTDA; 9926 ECOPLAN- EMP IMOBILIARIOS LTDA; 9927 ECOPLAN- EMP IMOBILIARIOS LTDA; 9928 ECOPLAN- EMP IMOBILIARIOS LTDA; 9929 ECOPLAN- EMP IMOBILIARIOS LTDA; 9930 ECOPLAN- EMP IMOBILIARIOS LTDA; 9931 ECOPLAN- EMP IMOBILIARIOS LTDA; 9932 ECOPLAN- EMP IMOBILIARIOS LTDA; 9933 ECOPLAN- EMP IMOBILIARIOS LTDA; 9934 ECOPLAN- EMP IMOBILIARIOS LTDA; 9935 ECOPLAN- EMP IMOBILIARIOS LTDA; 9936 ECOPLAN- EMP IMOBILIARIOS LTDA; 9937 ECOPLAN- EMP IMOBILIARIOS LTDA; 9938 ECOPLAN- EMP IMOBILIARIOS LTDA; 9939 ECOPLAN- EMP IMOBILIARIOS LTDA; 9940 ECOPLAN- EMP IMOBILIARIOS LTDA; 9941 ECOPLAN- EMP IMOBILIARIOS LTDA; 9942 ECOPLAN- EMP IMOBILIARIOS LTDA; 9943 ECOPLAN- EMP IMOBILIARIOS LTDA; 9944 ECOPLAN- EMP IMOBILIARIOS LTDA; 9945 ECOPLAN- EMP IMOBILIARIOS LTDA; 9946 ECOPLAN- EMP IMOBILIARIOS LTDA; 9947 ECOPLAN- EMP IMOBILIARIOS LTDA; 9948 ECOPLAN- EMP IMOBILIARIOS LTDA;

Ex-alunos de Química da FEMA publicam TCC em revista científica

Da Redação
Assis

Os ex-alunos do curso de Química Industrial da Fundação Educacional do Município de Assis (FEMA), Letícia Grejo de Oliveira e Gabriel Henrique Chagas, tiveram seus Trabalhos de Conclusão de Curso (TCC) publicados na revista *Studies in Education Sciences*, no segundo semestre de 2021.

De acordo com a professora e coordenadora do curso de Química da FEMA, Dra. Mary Leiva de Faria, ter esses trabalhos publicados na revista é muito satisfatório, pois reflete a qualidade dos TCC desenvolvidos no curso.

O "Estudo da Atividade

Antioxidante do Óleo Essencial de Alecrim (*Rosmarinus Officinalis* L) no Tratamento ao Estresse Oxidativo na Doença de Alzheimer", publicado por Letícia Grejo, defende que o óleo essencial de alecrim pode ser utilizado na prevenção do Alzheimer em decorrência da sua composição química. Para a ex-aluna, foi gratificante ver que após tanto esforço e dedicação, seu trabalho foi reconhecido. "Eu já escrevi outro artigo no PIC, porém não fiz a publicação dele. Então, quando me convidaram para publicar na revista *Studies in Education Sciences* fiquei animada e um pouco insegura, porém agora me sinto realizada e mais prepara-

da para desafios futuros", declara Letícia.

Já o artigo "Utilização do polímero natural do quiabo (*Abelmoschus Esculentus* L. Moench) no tratamento de água de abastecimento humano", publicado por Gabriel Chagas, descreve que

algumas substâncias naturais presentes no quiabo podem remover impurezas e ajudar nos processos de clarificação da água de consumo humano. Segundo Gabriel, a sensação é de trabalho realizado. "A Mary foi uma ótima orientadora,

ela é muito exigente, e tudo isso foi muito bom para o desenvolvimento do TCC. Eu também queria fazer um trabalho que ficasse com a cara legal, onde alguém lesse e conseguisse compreender, mesmo não entendendo muito do

assunto, então eu me sinto realizado com essa experiência única. Foi o primeiro artigo publicado, primeiro TCC que fiz, e penso que é um momento que talvez possa não existir outra vez", finaliza. (Assessoria de Comunicação)

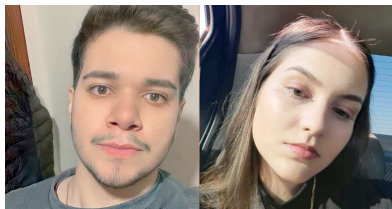

ZANCHETA
COMÉRCIO DE CEREJAS, AVEIA, SOJA E MILHO

Zancheta
Rodovia Fortunato Petrin, KM 445 + 264M, C. Mota/SP

(18) 3341-4388 (18) 3341-2663

DOCE GELATO
SORVETERIA

ifood

Sorveteria e Self Service

DELIVERY (18) 99670 1876

Aberto todos os dias!

ESPAÇO
ÁGAPPE
Psicóloga
CRP. 06/89979

Atendimento: Adulto e Casal

(18) 99774-0159
contato@tatiandfranciscatt.com.br
@tatiandfranciscattipsi

RESUMO DAS NOVELAS

ALÉM DA LUZ
Todos ficam sem luz, e Joaquim decide contrariar Violeta e ir ao encontro de Isadora. Olivia constata que o estoque da fábrica está em risco por conta da chuva, e Onofre a ajuda. Joaquim descobre que Rafael foi ao encontro de Isadora antes dele. Isadora sofre um acidente e Davi a resgata. Benê pede socorro a Leonidas para os moradores da vila. Eugênio se junta a Olivia para salvar o estoque da fábrica. Arminda, Inácio e Clarinha ficam presos na casa do garçom. Tendório se apresenta como o novo pai da vila. Joaquim encontra Isadora, que agradece o cuidado de Rafael. Eugênio confronta Joaquim sobre os despejos da fábrica.

BRANCA NEVE
Roni leva Teca para o Tribunal de Justiça Desportiva. Flávia/Guilherme sofre por não poder mais operar. Osvaldo interroga Teca. Paula/Neném descobre quem levou Teca para o Tribunal de Justiça Desportiva. Nedda agradece Roni por ter ajudado o irmão. Paula/Neném descobre que Rose está trabalhando na escola de Tina, e Neném/Paula se incomoda. Guilherme/Flávia convida Rose para jantar. Neném/Paula é convidado a participar de um programa de TV. Paula/Neném se surpreende com a presença de Carmem em sua casa. Túcão convida Flávia/Guilherme para jantar. Neném/Paula encontra Edson. Guilherme/Flávia flagra Celina discutindo com Rose. Flávia/Guilherme se despede quando Túcão avisa que irá levá-la para o Arriba Caracas.

UMA NOVA Aventura

Noca conta a Thaiané que não abandonou Jerônimo. Noca deixa seu contato com a secretária de Jerônimo. Ilana revela a Breno que está com Gabriela. Erica fica sabendo por Stephany que a irmã está tendo um caso com Christian/Renato. Roney deixa Stephany desesperada ao bater na porta do apartamento em que ela está hospedada.

* Os capítulos estão sujeitos a mudanças em função da edição das novelas

PALAVRAS CRUZADAS DIRETAS
www.coquetel.com.br © Revistas COQUETEL

Doze leguarias das lentas lentas	São dez colobos pelo telhado	Petro Nesching, ator brasileiro	O último signo do Zodíaco (Rui)	Fase da Lua que acontece a Cheia	Elvar em vez de o que vale ser escrito	Hiato de "reatar"
Vastidão; imenso	Silaba de "cabos; Ergudo; levantada	Roberto Tama, diretor de TV	Flor preferida dos namorados			
Roupa feminina muito curta						
Impedir que seja utilizada (o estrado)						
Írmi de Zeus (ML)						
Mostruário do oceano						
Braxaria; magia						
Passa pela fita (o café)						
Antecede o "Q"						
Arrama						
A vogal do meio que espelha a boca da alheta						
Bico de sabão						

Solução

BRANCA NEVE E A AVENTURA

UMA NOVA Aventura

PIXEL

SEU CARTUCHO OU TONER ESTÁ ACABANDO? FALE CONOSCO.

RED
CARTUCHOS & TONER

Fone: (18) 3341-5973
Rua Antonio Conte, 498, Centro, Cândido Mota/SP

IOO
INSTITUTO OMAR CARDOSO

VISITE: WWW.OMARCARDOSO.COM.BR

ÁRIES 21/03 A 20/04
TOURO 21/04 A 20/05
GÊMEOS 21/05 A 20/06
CÂNCER 21/06 A 21/07
LEÃO 22/07 A 22/08
VIRGEM 23/08 A 22/09
LIBRA 23/09 A 22/10
ESCORPIÃO 23/10 A 21/11
SAGITÁRIO 22/11 A 21/12
CAPRICÓRNI 22/12 A 20/01
AQUÁRIO 21/01 A 19/02
PEIXES 20/02 A 20/03

HORÓSCOPO

A Lua indica um dia de boas novidades no trabalho, especialmente sobre projetos que você faz parte diretamente. O dia pode envolver uma promoção ou a aprovação de um plano de negócios que será colocado rapidamente em prática.

A Lua indica um dia de boas novidades relacionadas a projetos de publicações em múltiplas. O dia pode estar relacionado também com uma forte necessidade de busca de um novo caminho espiritual e/ou filosofia de vida.

A Lua indica um dia de movimento na vida social que beneficia os relacionamentos pessoais e profissionais. Você estará mais intenso e profundo, mais conectado a seu amor. Se estiver só, será um dia importante, em que um romance começa a ser desenhado pelo Universo.

A Lua em Capricórnio indica um dia intenso, com muitas atividades relacionadas à vida pessoal e ao trabalho. Este pode ser um dia transformador, com uma notícia que trará mudanças significativas em sua rotina.

A Lua em Escorpião indica um dia de reflexão e profundidade de pensamento. O dia pode estar relacionado com uma intensa dedicação ao estudo de um tema específico. Dia ótimo para assinar um documento importante.

A Lua em Capricórnio indica um dia de aprofundamento emocional e intensidade, que pode deixá-lo mais fechado e interiorizado. O dia pode ser ótimo se você estiver junto de pessoas que ama. Bom também para firmar negócios.

A Lua em seu signo indica um dia de bom envolvimento com suas finanças. Você pode fechar um grande negócio, projeto ou contrato, que envolve o aumento de seus rendimentos e lucros. O dinheiro chega com mais facilidade.

A Lua em Capricórnio indica um dia de distanciamento, silêncio e solidão. O dia pode envolver a necessidade de reflexão. Dia ótimo para cuidar com mais carinho da saúde integral ou para planejar um projeto nos bastidores.

AGROVALE
PRODUTOS AGROPECUÁRIOS

AGROVALE
PRODUTOS AGROPECUÁRIOS

Rações Pet Food, Concentrados remix, Med. Veterinários, Fintos para corte e postura, Aves Exóticas, Artigos p/ Pesca, Serviço especializado de banho e tosa, ETC.

Rua José Marroni, 131, fone 3341-1293 - Resid. 3341-1837 - Cândido Mota/SP

CM amplia horário de vacinação contra Covid-19



Da Redação

Cândido Mota

O município de Cândido Mota ampliou o horário de vacinação contra a Covid-19 na Unidade Básica de Saúde 'Alceu de Lima', a UBS Central, do município. Até sexta-feira, dia 18, as aplicações ocorrem das 8h às 20h, tanto para adultos como crianças. É necessário levar documento de identificação com foto e CPF, e

o cartão de vacinação.

A Secretaria municipal de Saúde de Cândido Mota orienta que as crianças de 5 a 11 anos que foram vacinadas com a Coronavac, devem receber a segunda dose após 28 dias. Já as vacinadas com a Pfizer pediatra, devem receber a segunda dose com 56 dias. A terceira dose ou dose reforço para adultos deve ser aplicada com intervalo de 4 meses.

Cândido Mota segue com a aplicação da primeira e segunda doses e dose adicional da vacina contra a Covid-19. Até o momento, 26.611 cândido-motenses receberam a primeira dose; 24.512 a segunda, e 650 a dose única. 15.119 moradores receberam a dose adicional.

"Aproveite o horário facilitado e não deixe de se vacinar!", solicita a Secretaria municipal de Saúde de Cândido Mota.

Sicredi Paranapanema reúne grande público na primeira 'AGO' presencial 'pós flexibilização' em CM

Da Redação

Cândido Mota

O retorno das assembleias gerais ordinárias (AGO) presenciais da Sicredi Paranapanema após a flexibilização das restrições impostas pela pandemia da Covid-19 pelas autoridades sanitárias municipais, estaduais e nacionais, foi marcado pela presença de grande número de associados de Cândido Mota. O evento aconteceu no salão de eventos Don Castellero, que ficou praticamente todo tomado pelo público, foi coordenado pelo presidente Luiz Cláudio Orsini e pelo diretor Administrativo Volmir Coraciolo. Toda a equipe de colaboradores da unidade de Cândido Mota esteve na ação.

A assembleia foi aberta pelo Cláudio Orsini, que agradeceu o público e falou sobre as ações da instituição no país, destacando o avanço no estado de São Paulo, e sobretudo no Vale do Paranapanema. Ele destacou a inauguração das agências de Tarumã, Florínea, Pedrinhas Paulista, Cruzália e outra em Assis, bem como apresentou em detalhes o projeto do novo espaço que será inaugurado até o meio do ano em

Cândido Mota. A nova agência está em construção no cruzamento das ruas Coronel Valêncio Carneiro de Castro com Angelo Pipolo, no centro da cidade. "Trata-se de um espaço moderno, completo e totalmente preparado para receber o grande número de associados que temos aqui. Além disso, também terá estacionamento à disposição dos clientes", disse.

O presidente, em sua participação, destacou ações sociais e de desenvolvimento. Ele frisou que o Sicredi Paranapanema está 'muito satisfeito com a presença sempre constante dos associados e com o crescimento da unidade de negócios de Cândido Mota'. "Destaco sempre que o foco nosso é 'pessoas atendendo pessoas'. Apesar de toda a tecnologia à disposição dos associados, temos ainda um grande diferencial, que é nossa equipe sempre disposta a fazer o melhor atendimento, oferecendo sempre um tratamento diferenciado a cada associado. É isso que nos faz diferente de tudo e de todas as outras instituições", relatou.

E completou: "Aqui em Cândido Mota, como em outros municípios, atendemos o projeto especial de

envolvimento com o Centro Vocacional 'Frei Paulino'. É um imenso orgulho estar aqui e poder falar com vocês sobre a nossa participação social na comunidade. E mais, ver que o projeto da entidade é muito especial. Há três anos estabelecemos esse vínculo e temos o desejo de que perdure por muitos anos. É muito bom saber que estamos presentes e oferecendo um tratamento personalizado a cada comunidade. Além disso, temos também o Guilherme Melo, um jovem daqui de Cândido Mota que nos honra com seu projeto e que mais uma vez estará nos representando em evento mundial com mais de 100 cooperativas e crédito, que nesse ano vai acontecer na Escócia. Todos vocês estão de parabéns".

Prestação de contas e brindes

Em seguida, o diretor administrativo Volmir Coraciolo fez a prestação de contas da instituição e conduziu a votação dos itens da pauta da reunião. Mas, antes, também destacou o projeto desenvolvido em parceria com o Centro Vocacional. "Nossa missão é transformar a realidade da região e gerar riquezas. Por isso, oferecemos o diferencial de ter



pessoas atendendo pessoas. Aqui em Cândido Mota, nosso foco social é o Centro Vocacional, uma bela instituição", disse.

Enquanto apresentava o crescimento do Sicredi Paranapanema através dos resultados financeiros de 2021, falava também dos objetivos da instituição. "Estamos nas comunidades para agregar renda, gerar riqueza", reforçou. O diretor fez questão de destacar que o Sicredi está presente nos municípios e que busca sempre 'deixar um legado pra história'. "Buscamos sempre estar presente na história de cada município. Sempre queremos deixar um legado, e não apenas viver fria-

mente o momento".

Logo após, ele conduziu as votações em três etapas. Uma delas foi a renovação de 1/3 dos membros do conselho fiscal, que tem o cândido-motense Eder Melo como um dos membros. Os associados presentes aprovaram por unanimidade todas elas. "Como sempre o Sicredi reforça, nossa presença é nacional, nossa atuação é regional, mas nosso compromisso é local. Somos a maior e melhor estrutura para atender e entender as pessoas, e nossos associados", completou.

Na sequência, o gerente Rubens Santos da Silva Júnior agradeceu a participação dos asso-

ciados e reforçou as campanhas que a instituição está desenvolvendo. Uma, será o sorteio de uma moto 0 km para associados de Cândido Mota. A outra, que vai entregar uma caminhonete a um associado no meio do ano.

E para encerrar o evento, ele e a equipe de funcionários realizaram o sorteio de vários brindes entre os participantes. Por conta da pandemia e do distanciamento que ainda persiste para eventos fechados, o coquetel foi servido de forma diferente. Cada associado, ao deixar o salão Don Castellero, recebeu uma embalagem personalizada contendo salgadinhos.

QUALIDADE *capipi*

CASA DE CARNES

FRAZAO

DESDE 1981

ESPETINHO

Cortes Selecionados

ANO NOVO. MOTO NOVA

ANO NOVO. MOTO NOVA

3 anos de garantia

Honda

Concessionária Honda de Assis e Região

Vendas (18) 99681.5560

(18) 3421.5050